

Surimax / 09



Quito, 17 de febrero de 2.009

Señor Rodrigo Bueno
Gerente Clientes Masivos - CNT S. A.
Presente.-

De mi consideración:

Con el fin de dar cumplimiento a la Orden de Trabajo GC-ST16512-2008, asegurando el adecuado mantenimiento de los equipos respectivos, a continuación detallo el Cronograma de Mantenimientos Preventivos Trimestrales propuesto, para los Sistemas de Transporte de Valores, Cajas Fuertes, Contadoras de Monedas y Billetes, que se encuentran en los siguientes Centros de Recaudación de CNT S.A.

Fechas a realizarse los Mantenimientos Preventivos Trimestrales

| Centro Rec. | 1er trimestre | 2do trimestre | 3er trimestre | 4to trimestre |
|--------------|---------------|---------------|---------------|---------------|
| Plaza Doral | 23/dic/08 | 16/mar/09 | 15/jun/09 | 14/sep/09 |
| Iñaquito | 19/dic/08 | 16/mar/09 | 15/jun/09 | 14/sep/09 |
| Villaflora | 18/dic/08 | 16/mar/09 | 15/jun/09 | 14/sep/09 |
| Quito Centro | 19/dic/08 | 17/mar/09 | 16/jun/09 | 15/sep/09 |
| San Rafael | 17/dic/08 | 17/mar/09 | 16/jun/09 | 15/sep/09 |
| Cotocollao | 19/dic/08 | 17/mar/09 | 16/jun/09 | 15/sep/09 |
| Guayllabamba | 22/dic/08 | 18/mar/09 | 17/jun/09 | 16/sep/09 |
| Cayambe | 22/dic/08 | 18/mar/09 | 17/jun/09 | 16/sep/09 |
| Carapungo | 22/dic/08 | 18/mar/09 | 17/jun/09 | 16/sep/09 |
| Tumbaco | 17/dic/08 | 19/mar/09 | 18/jun/09 | 17/sep/09 |
| La Luz | 22/dic/08 | 19/mar/09 | 18/jun/09 | 17/sep/09 |
| Solanda | 18/dic/08 | 19/mar/09 | 18/jun/09 | 17/sep/09 |
| Gatazo | 18/dic/08 | 20/mar/09 | 19/jun/09 | 18/sep/09 |
| Machachi | 18/dic/08 | 20/mar/09 | 19/jun/09 | 18/sep/09 |
| Sangolquí | 17/dic/08 | 20/mar/09 | 19/jun/09 | 18/sep/09 |
| Conocoto | 17/dic/08 | 20/mar/09 | 19/jun/09 | 18/sep/09 |

De requerirse algún cambio de fecha, a conveniencia de CNT S.A., así como los horarios, serán coordinados con los respectivos Jefes de los Centros de Recaudación.

Estamos prestos para atenderles en las inquietudes que surgieran.

De usted respetuosamente,

Alejandro Marcón G.
GERENTE GENERAL
SURIMAX CIA. LTDA.

Quito, 29 OCT 2008

Oficio Nro. VPNEG-GCM- 0 1668

Ingeniera
Pamela Rodas
GERENTE DE COMPRAS
Presente

De mi consideración:

En atención al contenido del Oficio No. GC-2008-1703 de 27 de Octubre de 2008, mediante el cual la Gerencia de Compras solicita el análisis Técnico - Económico del Proceso No. ST-16512 cuyo objeto es: **Mantenimiento preventivo y correctivo de los sistemas de transporte de valores, cajas fuertes y contadoras de monedas y billetes** en los Centros de Recaudo de la Gerencia de Clientes Masivos, remito Oficio GCM-431-08 de 29 de Octubre de 2008, adjunto al cual se servirá encontrar informe solicitado. A través de dicho informe la Gerencia de Clientes Masivos recomienda la contratación con la empresa SURIMAX.

Con estos antecedentes debo señalar que esta Vicepresidencia acoge el criterio de la referida Gerencia y solicita a usted proceda con el trámite legal correspondiente, para lo cual se adjuntan los siguientes documentos:

1. Antecedentes y Ofertas.
2. Informe Técnico-Económico, con Conclusiones y Recomendaciones.
3. Oficio No. GCM-431-08, de la Gerencia Clientes Masivos

Atentamente,

Preparado por:

Ing. Mery Alarcón M.
VICEPRESIDENTA DE NEGOCIOS (E)
ANDINATEL S.A.



Lic. Leticia Almeida L.
GERENTE CLIENTES MASIVOS (E)
Oficio Nro. GCM-436-08
29/10/08

Anexo: Lo indicado.

ANDINATEL S.A. *ALVA ORDOÑEZ*
GERENCIA DE COMPRAS
29 OCT. 2008

Quito, 29 de Octubre del 2008

Oficio Nro. GCM-431-08

Ingeniera
Mery Alarcón M.
VICEPRESIDENTA DE NEGOCIOS (E)
Presente

De mi consideración:

En atención al contenido del Oficio No. GC-2008-1703 del 27 de Octubre del 2008, mediante el cual la Gerencia de Compras solicita el análisis Técnico - Económico del Proceso No. ST-16512 cuyo objeto es: **Mantenimiento preventivo y correctivo de los sistemas de transporte de valores, cajas fuertes y contadoras de monedas y billetes** en los Centros de Recaudación de la Gerencia de Clientes Masivos, adjunto al presente remito a usted remito informe conteniendo análisis solicitado. Debo destacar que el referido documento recomienda la contratación con la Empresa SURIMAX.

Atentamente,

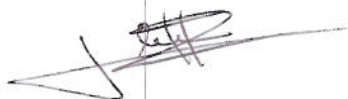

Lic. Leticia Almeida
GERENTE CLIENTES MASIVOS (E)
ANDINATEL S.A.

Anexo: Lo indicado.

ANALISIS TECNICO-ECONOMICO GERENCIA COMERCIAL

REFERENCIA: SOLICITUD ST16512 SERVICIOS VARIOS (Mantenimiento de sistemas de transporte de valores)

1. ANALISIS

Para el presente Informe Técnico-Económico se han presentado dos ofertas cuyo análisis considera los siguientes parámetros:

- 1.1 REQUERIMIENTOS TÉCNICOS
- 1.2 REQUERIMIENTOS FORMALES
- 1.3 VALORES UNITARIOS DE LAS OFERTAS.
- 1.4 EXPERIENCIA EN LA PRESTACION DEL SERVICIO

A continuación desglose de la evaluación aplicada según parámetros enumerados:

1.1. REQUERIMIENTOS TECNICOS

| DETALLE | SURIMAX | THERMOGLOBAL |
|---|------------|--------------|
| MANTENIMIENTO PREVENTIVO CAJA FUERTE | CUMPLE | CUMPLE |
| MANTENIMIENTO PREVENTIVO DE CONTADORA DE MONEDAS | CUMPLE | CUMPLE |
| MANTENIMIENTO PREVENTIVO DE CONTADORA DE BILLETES | CUMPLE | CUMPLE |
| MANTENIMIENTO PREVENTIVO DE PUERTAS BLINDADAS | CUMPLE | CUMPLE |
| MANTENIMIENTO DE DUCTOS NEUMATICOS DE TRASPORTACIÓN DE DINERO | CUMPLE | CUMPLE |
| PERIODO DE MANTENIMIENTO | TRIMESTRAL | TRIMESTRAL |
| MANTENIMIENTO POR UN AÑO | CUMPLE | CUMPLE |
| FORMA DE PAGO CONTRA ENTREGA | TRIMESTRAL | TRIMESTRAL |
| MANTENIMIENTO PREVENTIVO EN AGENCIAS QUITO | CUMPLE | CUMPLE |
| LAMADOS EMERGENTES | CUMPLE | CUMPLE |

1.3 REQUERIMIENTOS FORMALES

| DETALLE | SURIMAX | THERMOGLOBAL |
|---|---------|--------------|
| CONTRATISTA CALIFICADO | CUMPLE | CUMPLE |
| PLAZOS SOLICITADOS | CUMPLE | CUMPLE |
| GARANTIA DE LOS TRABAJOS DURANTE EL PERIODO | CUMPLE | CUMPLE |
| PRESENTACION DE COTIZACIÓN | CUMPLE | CUMPLE |

1.3. VALORES UNITARIOS DE LAS OFERTAS.

| DETALLE | CANTIDAD | SURIMAX VALOR UNIT. | THERMOGLOBAL VALOR UNIT. |
|----------------------------------|----------|------------------------|-----------------------------|
| DUCTOS | 6 | \$1.250 | \$ 1.150 |
| CAJAS FUERTES | 17 | \$ 65 | \$ 60 |
| CONTADORA DE MONEDAS | 14 | \$ 150 | \$ 140 |
| CONTADORA DE NBILLETES | 8 | \$ 156 | \$ 150 |
| PUERTAS BLINDADAS | 13 | \$ 65 | \$ 60 |
| CAJA FUERTE OTRAS | 12 | \$ 65 | \$ 60 |
| RECONTADORA DE BILLETES OTRAS | 10 | \$ 156 | \$ 150 |

1.4. EXPERIENCIA Y RESPALDO TECNICO

SURIMAX-

Es representante directo de AEROCOM, empresa fabricante de los equipos que se encuentran instalados actualmente en los 17 centros de recaudación habilitados en el área de Quito –Pichincha .

Esta empresa, presta sus servicios a ANDINATEL S.A. desde el año 2.000, lo cual acredita experiencia acerca del conocimiento de los equipos y las condiciones de la instalación de los mismos en cada uno de los centros de recaudación ya mencionados.

En este caso el oferente, cuenta además con una planta instalada en la que opera y a través de la cual garantiza condiciones técnicas adecuadas para reparación en el sitio o en caso de otras circunstancias, en laboratorio tanto en lo correspondiente a sistema neumático, cajas fuertes y contadoras de monedas y billetes.

THERMO GLOBAL-

La línea de servicio de esta empresa es de mayor amplitud. Incluye entre los servicios ofertados refrigeración, aire acondicionado, ventilación industrial, generadores y ductos. No obstante no, acredita tener experiencia específica en mantenimiento e instalación de sistemas de transportación de valores, cajas fuertes y equipos para conteo de billetes y/o monedas.

A través de comunicación telefónica mantenida con el representante de THERMO GLOBAL, éste ha señalado conocer sobre el sistema de ductos instalado para el caso de una institución bancaria. No obstante aquello, el oferente no presenta certificaciones de trabajos realizados en otras empresas y relativas a los sistemas y equipos instalados en los Centros de Recaudación de ANDINATEL S.A., dentro de los que operaría según contrato.

Con estos antecedentes, se ha realizado una inspección en el lugar de operación de la referida empresa, constatándose a través de esta gestión que la misma se halla instalada en un domicilio, por lo que no es posible garantizar que este proveedor cuente con infraestructura suficiente en caso de necesidad de reparación en laboratorio de dispositivos que formen parte del equipamiento cuyo mantenimiento es objeto del contrato.

2. CONCLUSIONES Y RECOMENDACIONES

1.1. De la información expuesta se requiere la contratación de una empresa que tenga basta experiencia y consecuentemente, que provea de modo adecuado y oportuno el servicio de mantenimiento preventivo y correctivo de los sistemas de transporte de valores, cajas fuertes y contadora de monedas y billetes en los centros de recaudación administrados por la Gerencia de Clientes Masivos.

1.2. Por la condición muy delicada del requerimiento, adjunto cuadro resumen de valores recaudados a diario por centro (Anexo 1), se requiere que la empresa y su personal garanticen seguridad, no únicamente por el acceso a los centros de recaudo y el contacto con valores propiedad de ANDINATEL S.A. sino además, por la garantía del servicio técnico prestado por el proveedor.

1.3. Las ofertas remitidas por la Gerencia de Compras para el análisis son las siguientes:

| Proveedor | Pro forma | Valor Ofertado |
|--------------|-----------|----------------|
| SURIMAX | s/n | \$ 15.138,00 |
| THERMOGLOBAL | GM 4115 | \$ 14.080,00 |

1.4. Con estos antecedentes y a pesar de que la oferta económica presentada por SURIMAX es más alta la evaluación adjunta ha considerado fundamentalmente el tema de seguridad en agencias por el flujo de dinero que se maneja en cada una de ellas; por lo tanto se sugiere la contratación con la empresa **SURIMAX**.

Particular que ponemos a su consideración para los fines consiguientes:

Atentamente,



Lcda. Leticia Almeida L.
GERENTE CLIENTES MASIVOS



Rosaura Portilla C.

ANEXO 1.

| Mes | Enero | Febrero | Marzo | Abril | Mayo | Junio | Julio | Agosto | Flujo Efectivo Promedio Diario |
|-------------------|--------------|--------------|--------------|--------------|--------------|--------------|--------------|------------|--------------------------------|
| A. CARAPUNGO | 180,172.93 | 157,874.47 | 165,371.16 | 175,621.59 | 164,119.24 | 202,277.91 | 207,935.43 | 35,875.96 | 7,674.1 |
| A. CAYAMBE | 176,427.4 | 141,110.19 | 149,119.74 | 150,196.21 | 137,889.6 | 155,966.01 | 156,136.54 | 23,596.42 | 6,490.73 |
| A. CONOCOTO | 145,014.46 | 124,641.28 | 123,637.18 | 132,032.34 | 132,187.49 | 151,223.04 | 158,748.37 | 26,220.03 | 5,914.91 |
| A. COTOCOLLAO | 1,101,129.58 | 888,950.18 | 910,420.9 | 1,033,937.9 | 921,508.17 | 1,081,013.14 | 1,160,474.68 | 177,501.78 | 43,303.19 |
| A. GUALLABAMBA | 54,986.72 | 46,739.69 | 26,673.56 | 47,980.12 | 46,739.04 | 39,718.88 | 51,451.39 | 7,560.95 | 1,915.78 |
| A. GUAMANI | 80,724.65 | 73,863.21 | 74,830.58 | 84,087.6 | 82,860.7 | 99,268.83 | 108,137.99 | 14,099.22 | 3,677.81 |
| A. INIAQUITO | 2,901,311.95 | 2,338,205.44 | 2,325,232.51 | 3,010,301.59 | 2,233,046.2 | 2,825,145.02 | 2,865,770.18 | 711,041.49 | 114,345.56 |
| A. LUZ | 716,898.76 | 595,085.76 | 624,883.94 | 439,391.64 | 524,821.7 | 643,371.64 | 706,907.49 | 123,454.96 | 26,040.57 |
| A. MACHACHI | 118,816.25 | 99,288.43 | 105,263.98 | 101,274.76 | 98,182.32 | 102,333.73 | 109,462.29 | 16,366.04 | 4,470.17 |
| A. MARISCAL SUCRE | 3,575,999.35 | 2,844,377.08 | 2,919,876.96 | 3,617,677.68 | 2,740,959.31 | 3,241,255.45 | 3,669,319.49 | 745,109.18 | 139,015.32 |
| A. PINTADO | 329,600.98 | 290,001.75 | 272,125.49 | 278,821.21 | 265,064.57 | 335,479.08 | 330,674.19 | 46,284.72 | 12,786.02 |
| A. QUITO CENTRO | 1,370,665.35 | 1,100,428.51 | 1,154,261.82 | 1,266,143.33 | 1,217,059.53 | 1,237,693.7 | 1,369,663.09 | 187,530.57 | 52,996.7 |
| A. SAN RAFAEL | 395,353.57 | 348,299.99 | 335,014.41 | 354,643.68 | 340,222.17 | 366,198.03 | 371,409.7 | 51,490.13 | 15,253.76 |
| A. SANGOLQUI | 323,159.96 | 267,436.52 | 272,477.79 | 297,300.48 | 288,181.11 | 316,802.81 | 335,907.37 | 47,272.04 | 12,786.92 |
| A. SOLANDA | 280,092.18 | 246,585.98 | 255,321.03 | 276,373.27 | 253,182.31 | 305,593.64 | 314,303.57 | 43,850.22 | 11,757.75 |
| A. TUMBACO | 420,816.33 | 337,440.77 | 343,390.11 | 356,633.63 | 336,510.29 | 397,569.81 | 408,734.2 | 59,995.23 | 15,839.82 |
| A. VILLAFLORA | 1,444,106.51 | 1,059,850.73 | 1,090,119.46 | 1,196,003.1 | 1,133,553.63 | 1,295,813.01 | 1,322,057.56 | 185,180.2 | 51,944.55 |
| | | | | Total | | | | | 526,215.66 |

DIRECCIÓN DECLARADA POR EL PROVEEDOR THERMOGLOBAL : Conjunto
la Virgen C 25, Barrio Llano Grande , Calderón
29/10/08

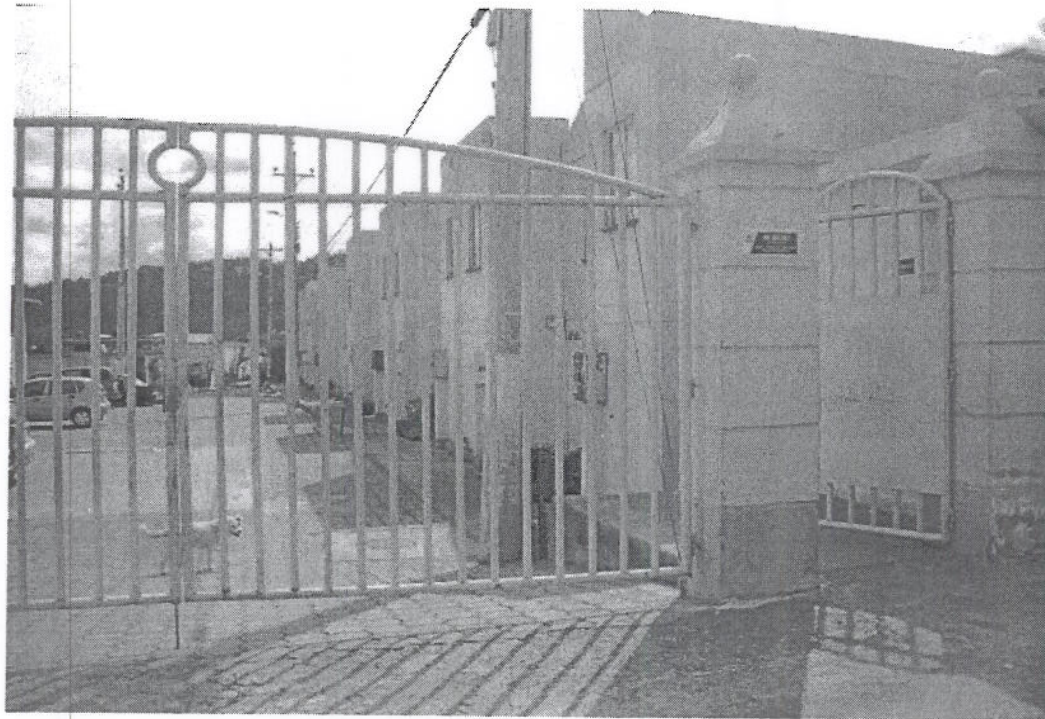

~~XXXX~~



[Handwritten signature]