Factura: 001-002-000021339

20171301008P02081

NOTARIO(A) ATANACIO ALFREDO LIMONGI SANTOS

NOTARÍA OCTAVA DEL CANTON PORTOVIEJO

EXTRACTO

Escritura N°:	20171301008P02081

ACTO O CONTRATO:

DECLARACIÓN JURAMENTADA PERSONA JURÍDICA

FECHA DE OTORGAMIENTO:	11 DE DICIEMBRE DEL 2017, (10:08)

OTORGANTES

OTORGADO POR

Persona	Nombres/Razón social	Tipo interviniente	Documento de identidad	No. Identificación	Nacionalidad	Calidad	Persona que la representa
Natural	YOZA CHANCAY YESENIA GEOCONDA	REPRESENTANDO A	CÉDULA	1307586006	ECUATORIANA	REPRESENTANTE LEGAL	INSTITUTO ECUATORIANO DE SEGURIDAD SOCIAL IESS
Natural	VELEZ BRAVO EDUARDO AUGUSTO	POR SUS PROPIOS DERECHOS	CÉDULA	1302939382	ECUATORIANA	TESTIGO	
Natural	VALENCIA MALDONADO JOSE MILTON	POR SUS PROPIOS DERECHOS	CÉDULA	1307031268	ECUATORIANA	TESTIGO	

A FAVOR DE

Persona	Nombres/Razón social	Tipo interviniente	Documento de identidad	No. Identificación	Nacionalidad	Calidad	Persona que representa

UBICACIÓN

Provincia	Cantón	Parroquia
MANABI	PORTOVIEJO	12 DE MARZO

DESCRIPCIÓN DOCUMENTO:

OBJETO/OBSERVACIONES:

CUANTÍA DEL ACTO O CONTRATO:	INDETERMINADA

Ab. Alfredo Limongi Santos
NOTARIO OCTAVO DEL CANTÓN PORTOVIEJO

NOTARIO(A) ATANACIO ALFREDO LIMONGI SANTOS

NOTARÍA OCTAVA DEL CANTON PORTOVIEJO

EXTRACTO

Escritura N°:	20171301008P02081

ACTO O CONTRATO:

PRESTACIÓN DEL SERVICIO NOTARIAL FUERA DEL DESPACHO (P)

2017	13	01	008	P02081

ESCRITURA PÚBLICA DE DECLARACIÓN JURAMENTADA OTORGADA POR LA SEÑORA YESENIA GEOCONDA YOZA CHANCAY EN CALIDAD DE DIRECTORA ENCARGADA DE LA DIRECCION PROVINCIAL EL INSTITUTO ECUATORIANO DE SEGURIDAD SOCIAL EN MANABÍ Y LOS SEÑORES EDUARDO AUGUSTO VELEZ BRAVO Y JOSE MILTON VALENCIA MALDONADO EN CALIDAD DE TESTIGOS.

CUANTÍA: INDETERMINADA.

SE OTORGO: DOS TESTIMONIOS

En la ciudad de Portoviejo, capital de la provincia de Manabí, República del Ecuador, hoy día lunes once de diciembre del año dos mil diecisiete, ante mí, Abogado **ATANACIO ALFREDO LIMONGI SANTOS**, Notario Público Octavo del cantón Portoviejo, comparece en calidad de Declarante, la señora **YESENIA GEOCONDA YOZA CHANCAY, DIRECTORA ENCARGADA DE LA DIRECCION PROVINCIAL EL INSTITUTO ECUATORIANO DE SEGURIDAD SOCIAL EN MANABÍ,** de nacionalidad ecuatoriana, de estado civil casada, de profesión Promotora, domiciliada en esta ciudad de Portoviejo, el señor **EDUARDO AUGUSTO VELEZ BRAVO**, de nacionalidad ecuatoriana, de estado civil casado, de ocupación empleado público, domiciliado en esta ciudad de Portoviejo, y el señor **JOSE MILTON VALENCIA MALDONADO**, de nacionalidad ecuatoriana, de estado civil soltero, de profesión abogado, domiciliado en esta ciudad de Portoviejo, capaces ante la ley para poder obligarse y contratar a quien de conocer doy fe. Bien enterados del objeto y resultado de esta DECLARACIÓN JURAMENTADA, a la que proceden con

Ab. Alfredo Limongi Santos
NOTARIO PUBLICO OCTAVO

Además adjuntamos a esta declaración juramentada el listado de los daños, con su respectivo valor detallado de los activos perdidos por el terremoto. 4.- Que es todo cuanto tienen que declarar en Honor a la verdad.- Para la realización de la presente escritura se observaron los preceptos y requisitos previstos por la ley notarial. Y, leída que le fue a los comparecientes por mí el Señor Notario, éste se afirma y ratifica en todo lo expuesto y firmando conmigo en unidad de acto quedando incorporada en el protocolo de esta Notaría, de todo cuanto. **DOY FE.**

YESENIA GEOCONDA YOZA CHANCAY

C.C. No. 130758600-6

DIRECTORA ENCARGADA DE LA DIRECCION PROVINCIAL EL INSTITUTO ECUATORIANO DE SEGURIDAD SOCIAL EN MANABÍ

RUC. 1760004650001

EDUARDO AUGUSTO VELEZ BRAVO

C.C. No. 130293938-2

TESTIGO

JOSE MILTON VALENCIA MALDONADO

C.C. No. 130703126-8

TESTIGO

AB. ATANACIO ALFREDO LIMONGI SANTOS

NOTARIO PUBLICO OCTAVO DEL CANTÓN PORTOVIEJO

Ab. Alfredo Limongi Santos
NOTARIO OCTAVO DE PORTOVIEJO

Ab. Alfredo Limongi Santos
NOTARIO PUBLICO OCTAVO

REPÚBLICA DEL ECUADOR
Dirección General de Registro Civil, Identificación y Cedulación

Dirección General de Registro Civil, Identificación y Cedulación

NOTARÍA OCTAVA DEL CANTÓN PORTOVIEJO
AB. ALFREDO LIMONGI SANTOS
NOTARÍA OCTAVA
Portoviejo - Manabí - Ecuador

CERTIFICADO DIGITAL DE DATOS DE IDENTIDAD

Número único de identificación: 1307586006

Nombres del ciudadano: YOZA CHANCAY YESENIA GEOCONDA

Condición del cedulado: CIUDADANO

Lugar de nacimiento: ECUADOR/MANABI/PORTOVIEJO/PORTOVIEJO

Fecha de nacimiento: 10 DE ENERO DE 1974

Nacionalidad: ECUATORIANA

Sexo: MUJER

Instrucción: SUPERIOR

Profesión: PROMOTORA

Estado Civil: CASADO

Cónyuge: BORJA CEDEÑO MANUEL ALBERTO

Fecha de Matrimonio: 4 DE FEBRERO DE 1994

Nombres del padre: YOZA VERNAZA PEDRO KLEVER

Nombres de la madre: CHANCAY RODRIGUEZ ANTONIA F

Fecha de expedición: 26 DE JULIO DE 2013

Ab. Alfredo Limongi Santos
NOTARIO OCTAVO DE PORTOVIEJO

Información certificada a la fecha: 11 DE DICIEMBRE DE 2017
Emisor: NILDA MELINA CARVAJAL GUALE - MANABÍ-PORTOVIEJO-NT 8 - MANABI - PORTOVIEJO

N° de certificado: 170-076-59189

170-076-59189

Ing. Jorge Troya Fuertes
Director General del Registro Civil, Identificación y Cedulación
Documento firmado electrónicamente

La institución o persona ante quien se presente este certificado deberá validarlo en: **https://virtual.registrocivil.gob.ec**, conforme a la LOGIDAC Art. 4, numeral 1 y a la LCE. Vigencia del documento 1 validación o 1 mes desde el día de su emisión. En caso de presentar inconvenientes con este documento escriba a **enlinea@registrocivil.gob.ec**

REPÚBLICA DEL ECUADOR
DIRECCIÓN GENERAL DE REGISTRO CIVIL, IDENTIFICACIÓN Y CEDULACIÓN

CÉDULA DE CIUDADANÍA No. 130758600-6

APELLIDOS Y NOMBRES: YOZA CHANCAY YESENIA GEOCONDA

LUGAR DE NACIMIENTO: MANABI PORTOVIEJO PORTOVIEJO

FECHA DE NACIMIENTO: 1974-01-10

NACIONALIDAD: ECUATORIANA

SEXO: F

ESTADO CIVIL: CASADA MANUEL ALBERTO BORJA CEDEÑO

INSTRUCCIÓN: SUPERIOR

PROFESIÓN / OCUPACIÓN: PROMOTORA

V4343V4222

APELLIDOS Y NOMBRES DEL PADRE: YOZA VERNAZA PEDRO KLEVER

APELLIDOS Y NOMBRES DE LA MADRE: CHANCAY RODRIGUEZ ANTONIA

LUGAR Y FECHA DE EXPEDICIÓN: PORTOVIEJO 2013-07-26

FECHA DE EXPIRACIÓN: 2023-07-26

DIRECTOR GENERAL

FIRMA DEL CIUDADANO

AB. ALFREDO LIMONGI SANTOS NOTARÍA OCTAVA Portoviejo - Manabí - Ecuador

CERTIFICADO DE VOTACIÓN
ELECCIONES GENERALES 2017
2 DE ABRIL 2017

004 JUNTA No.

004 - 212 NÚMERO

1307586006 CÉDULA

YOZA CHANCAY YESENIA GEOCONDA
APELLIDOS Y NOMBRES

MANABI PROVINCIA

PORTOVIEJO CANTÓN

18 DE OCTUBRE PARROQUIA

CIRCUNSCRIPCIÓN: 2

ZONA: 1

ECUADOR ELECCIONES TRANSPARENTES

ELECCIONES 2017 GARANTIZANDO TU DECISIÓN

CIUDADANA(O):

ESTE DOCUMENTO ACREDITA QUE USTED SUFRAGÓ EN LAS ELECCIONES GENERALES 2017

ESTE CERTIFICADO SIRVE PARA TODOS LOS TRÁMITES PÚBLICOS Y PRIVADOS

PRESIDENTA DE LA JRV

IMP.JGM.MM

Ab. Alfredo Limongi Santos NOTARIO OCTAVO DE PORTOVIEJO

NOTARÍA OCTAVA DEL CANTÓN PORTOVIEJO — AB. ALFREDO LIMONGI SANTOS NOTARÍA OCTAVA Portoviejo - Manabí - Ecuador

De acuerdo a lo que determina el numeral 5 del art. 18 de la Ley Notarial Vigente, DOY FE.- Que la presente COPIA guarda exactitud y conformidad y corrección al documento que en ORIGINAL me fue exhibido, dejando copia digital en mi archivo.-

Portoviejo: 11 DIC 2017

Alfredo Limongi Santos
NOTARIO PÚBLICO OCTAVO DE PORTOVIEJO

IESS

ACCIÓN DE PERSONAL
Nro. SDNGTH-2017-7911
Fecha: 09 de agosto de 2017

DECRETO	ACUERDO	RESOLUCIÓN
No.		Fecha:

APELLIDOS Y NOMBRES
YOZA CHANCAY YESENIA GEOCONDA

No. de Cédula de Ciudadanía	No. de Afiliación IESS	Rige a partir de:
1307586006		10 de agosto de 2017

EXPLICACIÓN: El Subdirector Nacional de Gestión de Talento Humano del Instituto Ecuatoriano de Seguridad Social, en ejercicio de la delegación concedida mediante Resoluciones Administrativas Nros. IESS-DG-2016-00010-FDQ e IESS-DG-2017-[illegible]-FDQ, de 29 de abril de 2016 y de 08 de mayo de 2017, respectivamente, suscritas por la abogada Geovanna Alexandra Lema Hinojosa, Directora General del IESS:

RESUELVE: Encargar las funciones de DIRECTOR(A) PROVINCIAL MANABI, a favor de la economista YOZA CHANCAY YESENIA GEOCONDA, hasta la designación de su titular.

BASE LEGAL: Artículos 127 de la Ley Orgánica del Servicio Público-LOSEP y 271 de su Reglamento General. Memorando Nro. FDQ-NE-SDNGTH-1400-2017, de 08 de mayo de 2017, suscrito por el Licenciado Rodrigo Eduardo Mendoza Álvaro, Subdirector Nacional de Gestión de Talento Humano.

REFERENCIA: Disposición verbal de Autoridad Superior. Memorando Nro. FDQ-NE-SDNGTH-2772-2017 de 09 de agosto de 2017, procedente de la SDNGTH.

INGRESO	☐	TRASLADO	☐	REVALORIZACIÓN	☐	SUPRESIÓN	☐
NOMBRAMIENTO	☐	TRASPASO	☐	RECLASIFICACIÓN	☐	DESTITUCIÓN	☐
ASCENSO	☐	CAMBIO ADMINISTRATIVO	☐	UBICACIÓN	☐	REMOCIÓN	☐
SUBROGACIÓN	☐	INTERCAMBIO	☐	REINTEGRO	☐	JUBILACIÓN	☐
ENCARGO	X	COMISIÓN DE SERVICIOS	☐	RESTITUCIÓN	☐	OTRO:	
VACACIONES	☐	LICENCIA	☐	RENUNCIA	☐		

SITUACIÓN ACTUAL
PROCESO: DIRECCION PROVINCIAL MANABI
SUBPROCESO: COORDINACION PROVINCIAL ADMINISTRATIVO FINANCIERO MANABI
PUESTO: OFICINISTA
LUGAR DE TRABAJO: MANABI/PORTOVIEJO
REMUNERACIÓN MENSUAL: 817,00
GRADO: 7
PARTIDA PRESUPUESTARIA-POSICIÓN: 02247

SITUACIÓN PROPUESTA
PROCESO: DIRECCION PROVINCIAL MANABI
SUBPROCESO: DIRECCION PROVINCIAL MANABI
PUESTO: DIRECTOR(A) PROVINCIAL MANABI
LUGAR DE TRABAJO: MANABI/ PORTOVIEJO
REMUNERACIÓN MENSUAL: 3.798,00
GRADO: 5
PARTIDA PRESUPUESTARIA-POSICIÓN: 68031

ACTA FINAL DEL CONCURSO
No. _____ Fecha: _____

PROCESO DE RECURSOS HUMANOS
f. _____
ING. JOHANA PAMELA JIMÉNEZ GRANJA
DELEGADA DE LA SUBDIRECCIÓN NACIONAL DE GESTIÓN DE TALENTO HUMANO

DIOS, PATRIA Y LIBERTAD
f. _____
LIC. RODRIGO MENDOZA ÁLVARO
SUBDIRECTOR NACIONAL DE GESTIÓN DE TALENTO HUMANO

RECURSOS HUMANOS
No. _____ Fecha: _____

REGISTRO Y CONTROL
f. _____
RESPONSABLE DEL REGISTRO

op

Portoviejo:

Ab. Alfredo Limongi Santos
NOTARIO OCTAVO DE PORTOVIEJO

Ab. Alfredo Limongi Santos
NOTARIO OCTAVO DE PORTOVIEJO

Portoviejo - Manabí - Ecuador

Ab. Alfredo Limongi Santos
NOTARIO OCTAVO DE PORTOVIEJO

REPÚBLICA DEL ECUADOR
Dirección General de Registro Civil, Identificación y Cedulación

Dirección General de Registro Civil, Identificación y Cedulación

CERTIFICADO DIGITAL DE DATOS DE IDENTIDAD

Número único de identificación: 1302939382

Nombres del ciudadano: VELEZ BRAVO EDUARDO AUGUSTO

Condición del cedulado: CIUDADANO

Lugar de nacimiento: ECUADOR/MANABI/PORTOVIEJO/PORTOVIEJO

Fecha de nacimiento: 14 DE OCTUBRE DE 1961

Nacionalidad: ECUATORIANA

Sexo: HOMBRE

Instrucción: BACHILLERATO

Profesión: EMPLEADO PUBLICO

Estado Civil: CASADO

Cónyuge: LUCAS LOPEZ MYRIAM RAMONA

Fecha de Matrimonio: 29 DE MARZO DE 1989

Nombres del padre: VELEZ AUGUSTO NORBERTO

Nombres de la madre: BRAVO A ROSA MERCEDES

Fecha de expedición: 31 DE MARZO DE 2011

Información certificada a la fecha: 11 DE DICIEMBRE DE 2017
Emisor: NILDA MELINA CARVAJAL GUALE - MANABÍ-PORTOVIEJO-NT 8 - MANABI - PORTOVIEJO

Ab. Alfredo Limongi Santos
NOTARIO OCTAVO DE PORTOVIEJO

N° de certificado: 174-076-59229

174-076-59229

Ing. Jorge Troya Fuertes
Director General del Registro Civil, Identificación y Cedulación
Documento firmado electrónicamente

La institución o persona ante quien se presente este certificado deberá validarlo en:https://virtual.registrocivil.gob.ec, conforme a la LOGIDAC Art. 4, numeral 1 y a la LCE. Vigencia del documento 1 validación o 1 mes desde el día de su emisión. En caso de presentar inconvenientes con este documento escriba a enlinea@registrocivil.gob.ec

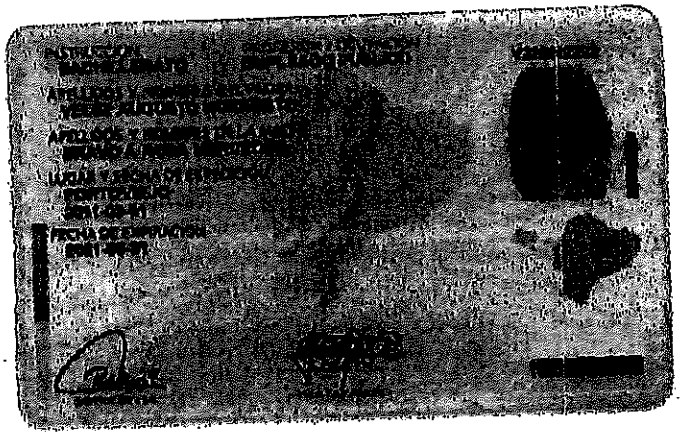

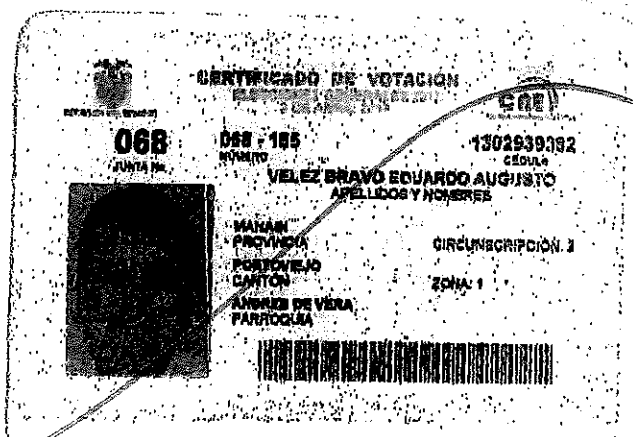

Ab. Alfredo Limongi Santos
NOTARIO OCTAVO DE PORTOVIEJO

De acuerdo a lo que determina el numeral 5 del art. 18 de la Ley Notarial Vigente, DOY FE.- Que la presente COPIA guarda exactitud y conformidad y corrección al documento que en ORIGINAL me fue exhibido, dejando copia digital en mi archivo.-

Portoviejo: 7 DIC 2017

AB. ALFREDO LIMONGI SANTOS
NOTARÍA OCTAVA
Portoviejo

Alfredo Limongi Santos
NOTARIO PÚBLICO OCTAVO DE PORTOVIEJO

REPÚBLICA DEL ECUADOR
Dirección General de Registro Civil, Identificación y Cedulación

Dirección General de Registro Civil, Identificación y Cedulación

CERTIFICADO DIGITAL DE DATOS DE IDENTIDAD

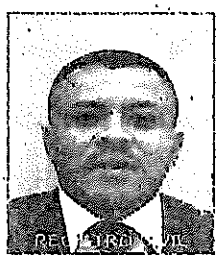

Número único de identificación: 1307031260

Nombres del ciudadano: VALENCIA MALDONADO JOSE MILTON

Condición del cedulado: CIUDADANO

Lugar de nacimiento: ECUADOR/MANABI/PORTOVIEJO/PORTOVIEJO

Fecha de nacimiento: 22 DE DICIEMBRE DE 1973

Nacionalidad: ECUATORIANA

Sexo: HOMBRE

Instrucción: SUPERIOR

Profesión: ABOGADO

Estado Civil: SOLTERO

Cónyuge: No Registra

Fecha de Matrimonio: No Registra

Nombres del padre: VALENCIA WILSON JOSE M

Nombres de la madre: MALDONADO VAQUE BETHY MARGARITA

Fecha de expedición: 9 DE ENERO DE 2017

Información certificada a la fecha: 11 DE DICIEMBRE DE 2017
Emisor: NILDA MELINA CARVAJAL GUALE - MANABÍ-PORTOVIEJO-NT 8 - MANABI - PORTOVIEJO

N° de certificado: 176-076-59271

176-076-59271

Ing. Jorge Troya Fuertes
Director General del Registro Civil, Identificación y Cedulación
Documento firmado electrónicamente

La institución o persona ante quien se presente este certificado deberá validarlo en: **https://virtual.registrocivil.gob.ec**, conforme a la LOGIDAC Art. 4, numeral 1 y a la LCE. Vigencia del documento 1 validación o 1 mes desde el día de su emisión. En caso de presentar inconvenientes con este documento escriba a **enlinea@registrocivil.gob.ec**

REPÚBLICA DEL ECUADOR
DIRECCIÓN GENERAL DE REGISTRO CIVIL, IDENTIFICACIÓN Y CEDULACIÓN

130703126-6

CIUDADANÍA
APELLIDOS Y NOMBRES
VALENCIA MALDONADO
JOSE MILTON
LUGAR DE NACIMIENTO
MANABI
PORTOVIEJO
PORTOVIEJO
FECHA DE NACIMIENTO 1979-11-22
NACIONALIDAD ECUATORIANA
SEXO HOMBRE
ESTADO CIVIL SOLTERO

NOTARÍA OCTAVA DEL CANTÓN PORTOVIEJO
ALFREDO LIMONGI SANTOS
NOTARÍA OCTAVA
Manabí - Ecuador

SUPERIOR
APELLIDOS Y NOMBRES DEL PADRE
VALENCIA WILSON JOSE
APELLIDOS Y NOMBRES DE LA MADRE
MALDONADO VAQUE [illegible]
LUGAR Y FECHA DE EXPIDICIÓN
PORTOVIEJO
2017-01-09
FECHA DE EXPIRACIÓN
2027-01-09

CERTIFICADO DE VOTACIÓN
ELECCIONES GENERALES 2017
2 DE ABRIL 2017

067
JUNTA No

067 - 167
NÚMERO

1307031266
CÉDULA

VALENCIA MALDONADO JOSE MILTON
APELLIDOS Y NOMBRES

MANABI
PROVINCIA

CIRCUNSCRIPCIÓN: 2

PORTOVIEJO
CANTÓN

ZONA: 1

ANDRES DE VERA
PARROQUIA

CNE
REPÚBLICA DEL ECUADOR
CONSEJO NACIONAL DE ELECCIONES
ELECCIONES 2017

CIUDADANA/O:

ESTE DOCUMENTO ACREDITA QUE USTED SUFRAGÓ EN LAS ELECCIONES GENERALES 2017

ESTE CERTIFICADO SIRVE PARA TODOS LOS TRÁMITES [illegible]

Ab. Alfredo Limongi Santos
NOTARIO OCTAVO DE PORTOVIEJO

NOTARÍA OCTAVA DEL CANTÓN PORTOVIEJO
AB. ALFREDO LIMONGI SANTOS
NOTARÍA OCTAVA
Portoviejo - Manabí - Ecuador

ABP

De acuerdo a lo que determina el numeral 5 del art. 18 de la Ley Notarial Vigente, DOY FE.- Que la presente COPIA guarda exactitud y conformidad y corrección al documento que en ORIGINAL me fue exhibido, dejando copia digital en mi archivo.

Portoviejo: 11 DIC 2017

Alfredo Limongi Santos
NOTARIO PÚBLICO OCTAVO DE PORTOVIEJO

IESS
INSTITUTO ECUATORIANO DE SEGURIDAD SOCIAL

Yenny Chavez
Contabilizar, conciliar y ajustar saldos a la realidad. (18) (19)

Memorando Nro. IESS-SPSCM-2016-4199-M

Portoviejo, 08 de diciembre de 2016

IESS
RA. GLENDA MEJIA CEDEÑO
OFICINISTA
2016-12-08

PARA: Sr. Econ. Luis Enrique Ponce Cruz
Subdirector Provincial de Servicios Corporativos Manabí

ASUNTO: REMITO INFORMACION DE LOS ACTIVOS FIJOS QUE PERECIERON EN EL TERREMOTO DEL 16 DEL ABRIL DEL 2016 DONDE EL EDIFICIO ADMINISTRATIVO COLAPSO.

De mi consideración:

De conformidad a sumilla inserta (23) (26) (19) (10) en memorando No. IESS-UC-2016-0748-M de fecha 07-12-2016, suscrito por el doctor Marcelo Cardenas Coral, Jefe de la Unidad de Contabilidad que guarda la relaciòn con la informaciòn de los Activos Fijos que perecieron en el evento natural "terremoto" ocurrido el 16 del abril del presente año, donde colapsò el edificio administrativo de la **DIRECCION PROVINCIAL DE MANABI,** que estaba ubicado en la ciudad de Portoviejo en las calles Pedro Gual, Alejo Lascano y Chile

N0.	DETALLE	VALORES
1	MUEBLES Y ENSERES	409.425.24
2	EQUIPOS DE COMPUTACION	580.543.31
3	EQUIPOS DE COMUNICACION	56.594.19
4	MAQUINARIAS	305.396.52
	TOTAL	1.351.959.26

De acuerdo a lo que determina el numeral 5 del art. 18 de la Ley Notarial Vigente, DOY FE.- Que la presente COPIA guarda exactitud, conformidad y corrección al documento que en ORIGINAL me fue exhibido, dejando copia digital en mi archivo.

Portoviejo: 1 DIC 2017

Alfredo Limongi Santos
NOTARIO PÚBLICO OCTAVO DE PORTOVIEJO

Con sentimientos de distinguida consideración.

Atentamente,

Sr. Farid Enrique Rivadeneira Briones
EGAF DIRECCIÓN PROVINCIAL MANABÍ

IESS
LCDA. BETSABETH ZAMORA M.
ASISTENTE DE CONTABILIDAD
Subdirección Provincial de Servicios Corporativos de Manabí
2016-12-09
14h40

ACTIVOS DE FIJOS

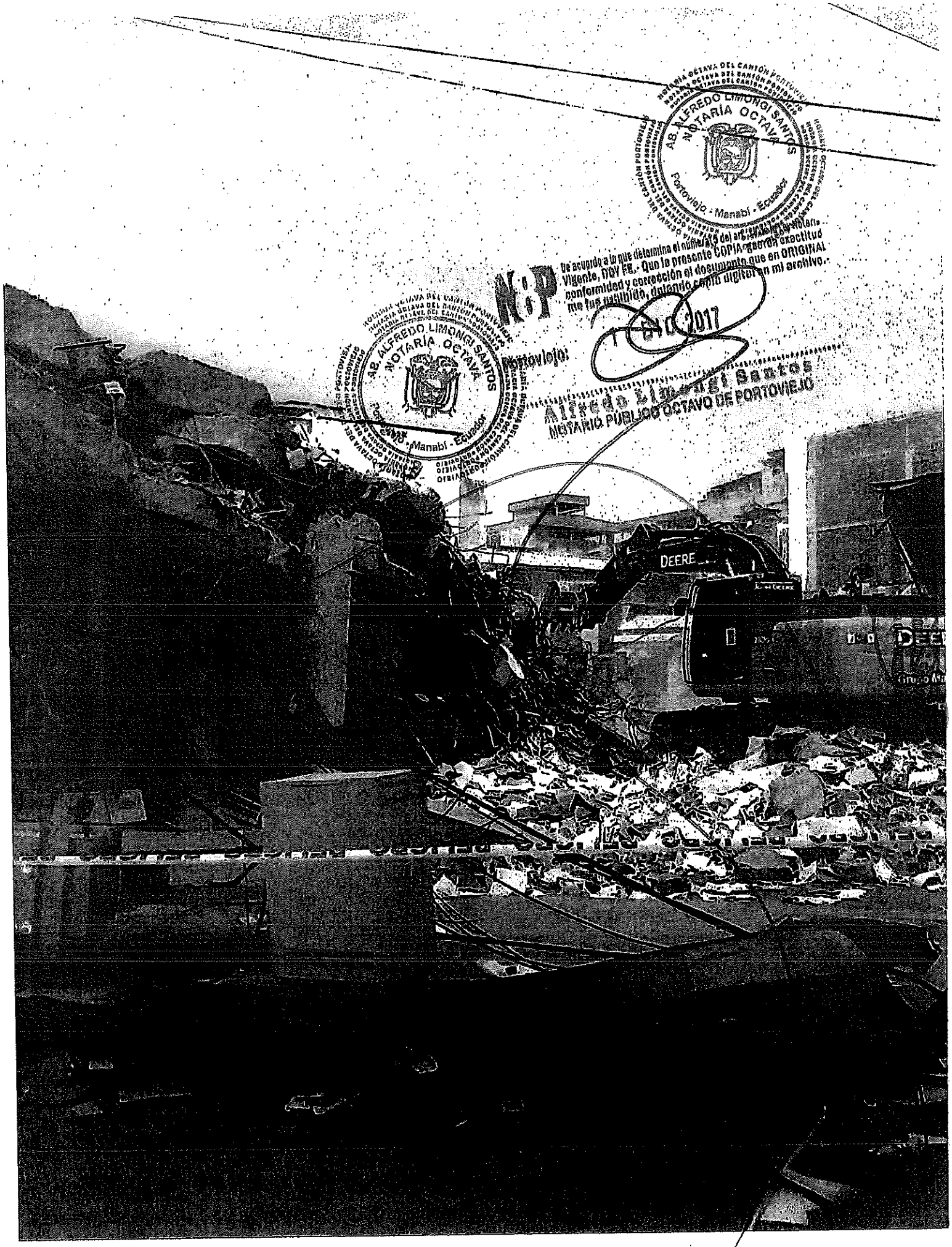
DEERE
AB. ALFREDO LIMONGI SANTOS
NOTARÍA OCTAVA
Portoviejo - Manabí - Ecuador
Alfredo Limongi Santos
NOTARIO PÚBLICO OCTAVO DE PORTOVIEJO

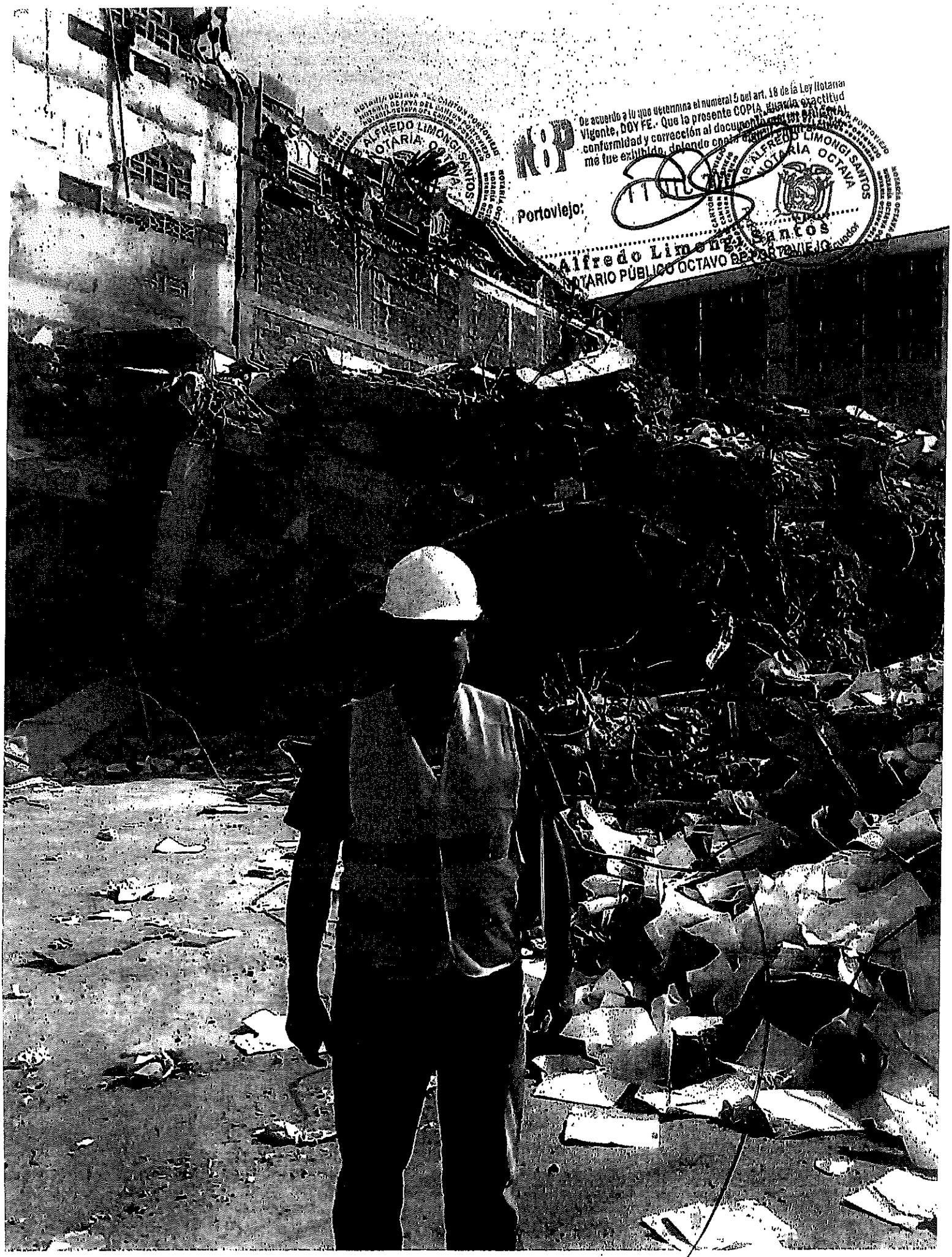
NOTARIA OCTAVA DEL CANTON PORTOVIEJO
ALFREDO LIMONGI SAMTOS
NOTARIA OCTAVA
De acuerdo a lo que determina el numeral 5 del art. 18 de la Ley Notarial
Vigente, DOY FE.- Que la presente COPIA, guarda exactitud
conformidad y corrección al documento original
mé fue exhibido, dejando copia
Portoviejo:
Alfredo Limongi Santos
NOTARIO PÚBLICO OCTAVO

NOTARIA OCTAVA DEL CANTON
NOTARIA OCTAVA DEL CANTON

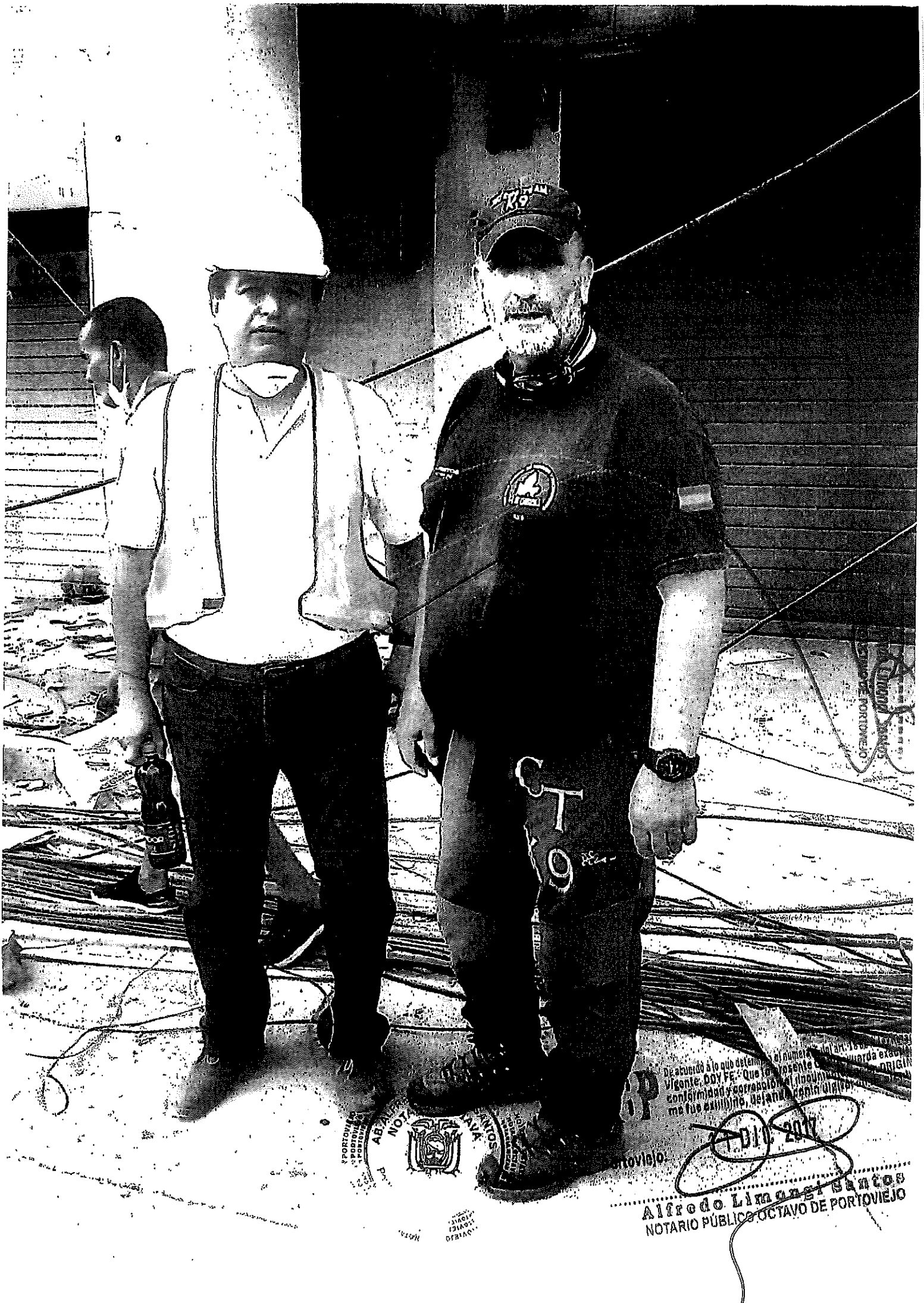
Alfredo Limongi Santos
NOTARIO PÚBLICO OCTAVO DE PORTOVIEJO

NOTARÍA OCTAVA DEL CANTÓN PORTOVIEJO
AB. ALFREDO LIMONGI SANTOS
NOTARÍA OCTAVA
Portoviejo - Manabí - Ecuador
De acuerdo a lo que determina el numeral 5 del art. 18 de la Ley de Gestión Vigente, DOY FE.- Que la presente COPIA guarda exactitud y conformidad y corrección al documento que en ORIGINAL me fue exhibido, dejando copia digital en mis archivos.
Portoviejo;
1 DIC 2017
Alfredo Limongi Santos
NOTARIO PÚBLICO OCTAVO DE PORTOVIEJO

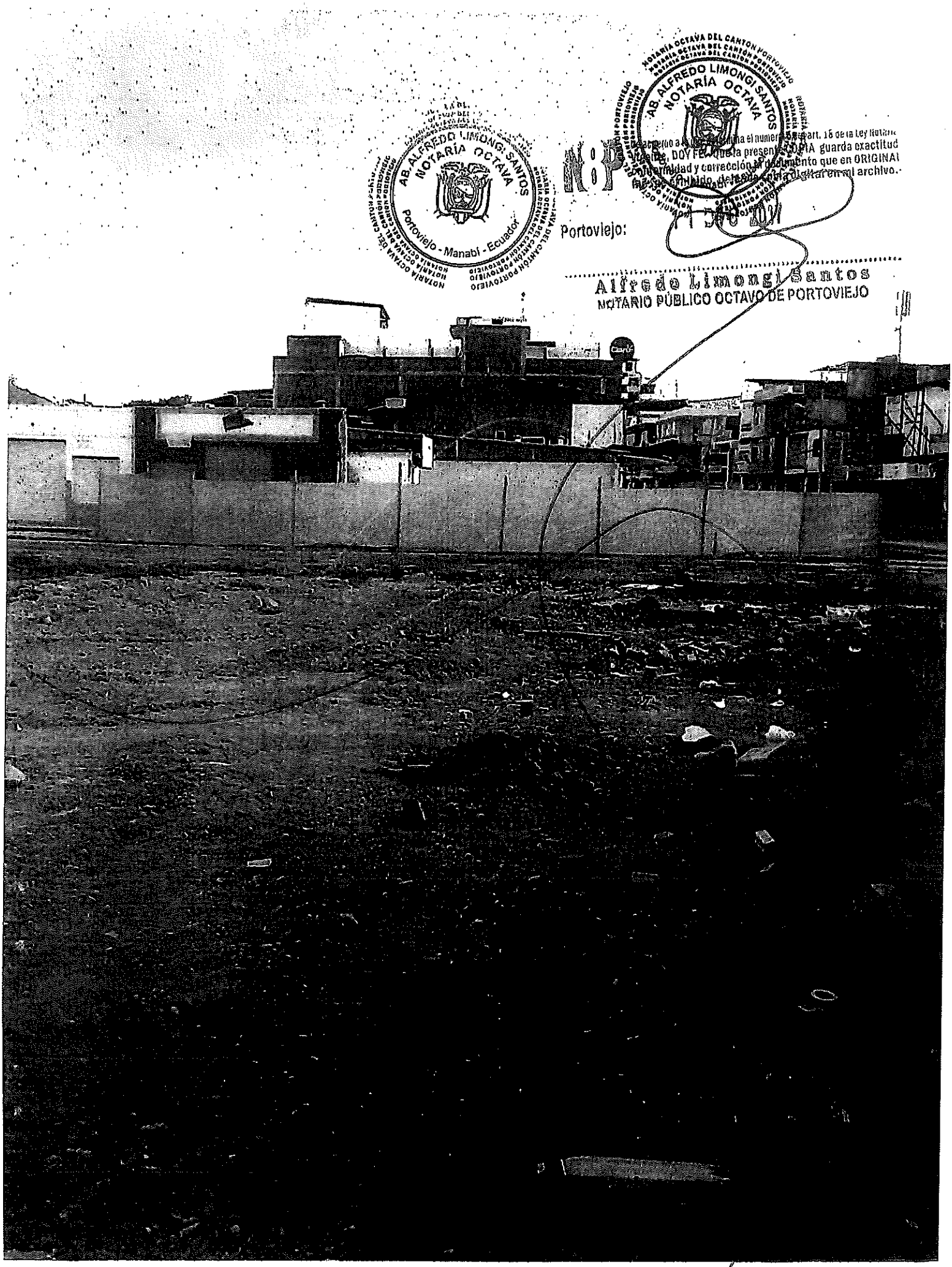
AB. ALFREDO LIMONGI SANTOS
NOTARÍA OCTAVA
Portoviejo - Manabí - Ecuador
NOTARÍA OCTAVA DEL CANTÓN PORTOVIEJO
Portoviejo:
Alfredo Limongi Santos
NOTARIO PÚBLICO OCTAVO DE PORTOVIEJO

INSTITUTO ECUATORIANO DE SEGURIDAD SOCIAL
CERTIFICO: Que el presente documento es fiel copia del original que reposa en el expediente
06 DIC 2017 HORA: -----
AREA FINANCIERA

INVENTARIO DE 1

DIRECCION PROVINCIAL DE MANABI 2016

Expr1	b_codigo	ITENS	b_bien	b_marca	serie	BOLETIN	b_modelo	b_adicionales	b_subdire	b_factura	b_rucvendedor	b_nomvendedor	b_feccompra	b_costocom
232	113000002242	1	FAX			BOLETIN600030			TECNOLOGICO				03/01/2002	$
236	113000002246	1	EQUIPOS DE COMPUTACION			BOLETIN 600414	GRUPO OSI		TECNOLOGICO				27/02/2002	$ 1
241	113000001857	1	CPU	COMPAQ	9171602076223000099P7D	BOLETIN600466			TECNOLOGICO	002-001-000886	1305627620001	CONCEPTO	07/10/2002	$
242	113000001858	1	CPU	COMPAQ	9171602076223000154P7D	BOLETIN600466			TECNOLOGICO	002-001-000886	1305627620001	CONCEPTO	07/10/2002	$
243	113000001859	1	CPU	COMPAQ	9171602076223000252P7D	BOLETIN600466			TECNOLOGICO	002-001-000886	1305627620001	CONCEPTO	07/10/2002	$
244	113000001860	1	CPU	COMPAQ	9171602076223000246P7D	BOLETIN600466			TECNOLOGICO	002-001-000886	1305627620001	CONCEPTO	07/10/2002	$
245	113000001861	1	CPU	COMPAQ	9171602076223000148P7D	BOLETIN600466			TECNOLOGICO	002-001-000886	1305627620001	CONCEPTO	07/10/2002	$
246	113000001862	1	CPU	COMPAQ	9171602076223000171P7D	BOLETIN600466			TECNOLOGICO	002-001-000886	1305627620001	CONCEPTO	07/10/2002	$
247	113000001863	1	CPU	COMPAQ	9171602076223000146P7D	BOLETIN600466			TECNOLOGICO	002-001-000886	1305627620001	CONCEPTO	07/10/2002	$
248	113000001864	1	CPU	COMPAQ	9171602076223000230P7D	BOLETIN600466			TECNOLOGICO	002-001-000886	1305627620001	CONCEPTO	07/10/2002	$
249	113000001865	1	CPU	COMPAQ	9171602076223000234P7D	BOLETIN600466			TECNOLOGICO	002-001-000886	1305627620001	CONCEPTO	07/10/2002	$
250	113000001866	1	CPU	COMPAQ	9171602076223000102P7D	BOLETIN600466			TECNOLOGICO	002-001-000886	1305627620001	CONCEPTO	07/10/2002	$
251	113000001867	1	CPU	COMPAQ	9171602076223000292P7D	BOLETIN600466			TECNOLOGICO	002-001-000886	1305627620001	CONCEPTO	07/10/2002	$
252	113000001868	1	CPU	COMPAQ	9171602076223000242P7D	BOLETIN600466			TECNOLOGICO	002-001-000886	1305627620001	CONCEPTO	07/10/2002	$
253	113000001869	1	CPU	XTRATECH	9171602076223000084P7D	BOLETIN600466			TECNOLOGICO	002-001-000886	1305627620001	CONCEPTO	07/10/2002	$
254	113000001870	1	CPU	XTRATECH	9171602076223000076P7D	BOLETIN600466			TECNOLOGICO	002-001-000886	1305627620001	CONCEPTO	07/10/2002	$
255	113000001871	1	CPU	XTRATECH	9171602076223000071P7D	BOLETIN600466			TECNOLOGICO	002-001-000886	1305627620001	CONCEPTO	07/10/2002	$

Ab. Alfredo Limongi Santos
NOTARIO OCTAVO DE PORTOVIEJO

NOTARIA OCTAVA DEL CANTÓN PORTOVIEJO
AB. ALFREDO LIMONGI SANTOS
NOTARIA OCTAVA
Portoviejo - Manabí - Ecuador

INSTITUTO ECUATORIANO DE SEGURIDAD SOCIAL
CERTIFICO: Que el presente documento es fiel copia del original que reposa en el expediente
06 DIC 2017 HORA:
AREA FINANCIERA

256	113000001872	1	CPU	XTRATECH	917160207622300036P7D	BOLETIN600466			TECNOLOGICO	002-001-000886	1305627620001	CONCEPTO	07/10/2002	$ 1.4
257	113000001873	1	CPU	XTRATECH	917160207622300048P7D	BOLETIN600466			TECNOLOGICO	002-001-000886	1305627620001	CONCEPTO	07/10/2002	$ 1.4
258	113000001874	1	CPU	XTRATECH	917160207622300070P7D	BOLETIN600466			TECNOLOGICO	002-001-000886	1305627620001	CONCEPTO	07/10/2002	$ 1.4
259	113000001875	1	MONITOR	XTRATECH		BOLETIN600466			TECNOLOGICO	002-001-000886	1305627620001	CONCEPTO	07/10/2002	$ 2
260	113000001876	1	MONITOR	XTRATECH		BOLETIN600466			TECNOLOGICO	002-001-000886	1305627620001	CONCEPTO	07/10/2002	$ 2
261	113000001877	1	MONITOR	XTRATECH		BOLETIN600466			TECNOLOGICO	002-001-000886	1305627620001	CONCEPTO	07/10/2002	$ 2
262	113000001878	1	MONITOR	XTRATECH		BOLETIN600466			TECNOLOGICO	002-001-000886	1305627620001	CONCEPTO	07/10/2002	$ 2
263	113000001879	1	MONITOR	XTRATECH		BOLETIN600466			TECNOLOGICO	002-001-000886	1305627620001	CONCEPTO	07/10/2002	$ 2
264	113000001880	1	MONITOR	XTRATECH		BOLETIN600466			TECNOLOGICO	002-001-000886	1305627620001	CONCEPTO	07/10/2002	$ 2
265	113000001881	1	MONITOR	XTRATECH		BOLETIN600466			TECNOLOGICO	002-001-000886	1305627620001	CONCEPTO	07/10/2002	$ 2
266	113000001882	1	MONITOR	XTRATECH		BOLETIN600466			TECNOLOGICO	002-001-000886	1305627620001	CONCEPTO	07/10/2002	$ 2
267	113000001883	1	MONITOR	XTRATECH		BOLETIN600466			TECNOLOGICO	002-001-000886	1305627620001	CONCEPTO	07/10/2002	$ 2
268	113000001884	1	MONITOR	XTRATECH		BOLETIN600466			TECNOLOGICO	002-001-000886	1305627620001	CONCEPTO	07/10/2002	$ 2
269	113000001885	1	MONITOR	XTRATECH		BOLETIN600466			TECNOLOGICO	002-001-000886	1305627620001	CONCEPTO	07/10/2002	$ 2
270	113000001886	1	MONITOR	XTRATECH		BOLETIN600466			TECNOLOGICO	002-001-000886	1305627620001	CONCEPTO	07/10/2002	$ 2
271	113000001887	1	MONITOR	XTRATECH		BOLETIN600466			TECNOLOGICO	002-001-000886	1305627620001	CONCEPTO	07/10/2002	$ 2
272	113000001888	1	MONITOR	XTRATECH		BOLETIN600466			TECNOLOGICO	002-001-000886	1305627620001	CONCEPTO	07/10/2002	$ 2
273	113000001889	1	MONITOR	XTRATECH		BOLETIN600466			TECNOLOGICO	002-001-000886	1305627620001	CONCEPTO	07/10/2002	$ 2
274	113000001890	1	MONITOR	XTRATECH		BOLETIN600466			TECNOLOGICO	002-001-000886	1305627620001	CONCEPTO	07/10/2002	$ 2
275	113000001891	1	MONITOR	XTRATECH		BOLETIN600466			TECNOLOGICO	002-001-000886	1305627620001	CONCEPTO	07/10/2002	$ 2
276	113000001892	1	MONITOR	XTRATECH		BOLETIN600466			TECNOLOGICO	002-001-000886	1305627620001	CONCEPTO	07/10/2002	$ 2

Ab. Alfredo Limongi Santos
NOTARIO OCTAVO DE PORTOVIEJO

NOTARIA OCTAVA DEL CANTON PORTOVIEJO
AB. ALFREDO LIMONGI SANTOS
NOTARIA OCTAVA
Portoviejo - Manabí - Ecuador

INSTITUTO ECUATORIANO DE SEGURIDAD SOCIAL
CERTIFICO: Que el presente documento es fiel copia del original que reposa en el expediente
06 DIC 2017
HORA:
AREA FINANCIERA

277	113000001893	1	IMPRESORA	LEXMARK	8W37411	BOLETIN600466	2481		TECNOLOGICO	002-001-000886	1305627620001	CONCEPTO	07/10/2002	$
278	113000001894	1	IMPRESORA	LEXMARK	8W37643	BOLETIN600466	2481		TECNOLOGICO	002-001-000886	1305627620001	CONCEPTO	07/10/2002	$
279	113000001895	1	IMPRESORA	LEXMARK	8W37414	BOLETIN600466	2481		TECNOLOGICO	002-001-000886	1305627620001	CONCEPTO	07/10/2002	$
280	113000001896	1	IMPRESORA	LEXMARK	8W37594	BOLETIN600466	2481		TECNOLOGICO	002-001-000886	1305627620001	CONCEPTO	07/10/2002	$
281	113000001897	1	IMPRESORA	LEXMARK	8W37407	BOLETIN600466	2481		TECNOLOGICO	002-001-000886	1305627620001	CONCEPTO	07/10/2002	$
282	113000001898	1	IMPRESORA	LEXMARK	8W37598	BOLETIN600466	2481		TECNOLOGICO	002-001-000886	1305627620001	CONCEPTO	07/10/2002	$
283	113000001899	1	IMPRESORA	LEXMARK	8W33502	BOLETIN600466	2481		TECNOLOGICO	002-001-000886	1305627620001	CONCEPTO	07/10/2002	$
284	113000001900	1	IMPRESORA	LEXMARK	8W34762	BOLETIN600466	2481		TECNOLOGICO	002-001-000886	1305627620001	CONCEPTO	07/10/2002	$
285	113000001901	1	IMPRESORA	LEXMARK	8W33123	BOLETIN600466	2481		TECNOLOGICO	002-001-000886	1305627620001	CONCEPTO	07/10/2002	$
286	113000001902	1	IMPRESORA	LEXMARK	8W34825	BOLETIN600466	2481		TECNOLOGICO	002-001-000886	1305627620001	CONCEPTO	07/10/2002	$
287	113000001903	1	IMPRESORA	LEXMARK	8W33504	BOLETIN600466	2481		TECNOLOGICO	002-001-000886	1305627620001	CONCEPTO	07/10/2002	$
288	113000001904	1	UPS	THOR		BOLETIN600466		UPS DE 3KVA	TECNOLOGICO	002-001-000886	1305627620001	CONCEPTO	07/10/2002	$
291	113000002253	1	EQUIPOS INFORMATICAS			BOLETIN 602686			TECNOLOGICO			O.S.I	11/10/2002	$
292	113000002254	1	EQUIPOS INFORMATICOS			BOLETIN 602688			TECNOLOGICO			CONCEPTO	11/10/2002	$
398	113000001633	1	ACCESS POINT	3COM	HWY215162BACO	QUITO	ACCESS POINT 8000	PUNTO DE ACCESO INALAMBRICO A REDES LAN	TECNOLOGICO	001-001-002405	1790835170001	UNIPLEX	07/02/2003	$
399	113000001634	1	ADAPTADOR	3COM	HXPTB83438	QUITO	OFFICE CONENCT11		TECNOLOGICO	001-001-002405	1790835170001	UNIPLEX	07/02/2003	$
400	113000001667	1	COMPUTADOR SERVIDOR	IBM		QUITO	X-SERIES 8646-41X		TECNOLOGICO	001-001-003364	1791402588001	SIFUTURO S.A.	[illegible]	
401	113000001668	1	CPU	IBM		QUITO	NETVISTA 8305VES		TECNOLOGICO	001-001-003364	1791402588001	SIFUTURO S.A.	[illegible]	
402	113000001669	1	CPU	IBM		QUITO	NETVISTA 8305VES		TECNOLOGICO	001-001-003364	1791402588001	SIFUTURO S.A.	13/03/2003	
403	113000001670	1	CPU	IBM		QUITO	NETVISTA 8305VES		TECNOLOGICO	001-001-003364	1791402588001	SIFUTURO S.A.	13/03/2003	$
404	113000001671	1	CPU	IBM		QUITO	[illegible]		TECNOLOGICO	001-001-003364	1791402588001	SIFUTURO S.A.	13/03/2003	$

NOTARIA OCTAVA DEL CANTÓN PORTOVIEJO
Ab. ALFREDO LIMONGI SANTOS
NOTARIA OCTAVA
Portoviejo - Manabí - Ecuador

Ab. Alfredo Limongi Santos
NOTARIO OCTAVO DEL CANTÓN PORTOVIEJO

447	113000001788	1	CPU	XTRATECH	6961	BOLETIN600905	POWER		TECNOLOGICO	002-001-000976	1305627620001	CONCEPTO	16/05/2003	$ 88
448	113000001789	1	CPU	XTRATECH	6933	BOLETIN600905	POWER		TECNOLOGICO	002-001-000976	1305627620001	CONCEPTO	16/05/2003	$ 88
449	113000001790	1	CPU	XTRATECH	6918	BOLETIN600905	POWER		TECNOLOGICO	002-001-000976	1305627620001	CONCEPTO	16/05/2003	$ 88
450	113000001791	1	IMPRESORA	LEXMARK	89-OKJ8X	BOLETIN600905	E322N		TECNOLOGICO	002-001-000976	1305627620001	CONCEPTO	16/05/2003	$ 1.04
451	113000001792	1	IMPRESORA	LEXMARK	89-ONNJT	BOLETIN600905	E322N		TECNOLOGICO	002-001-000976	1305627620001	CONCEPTO	16/05/2003	$ 1.048
452	113000001793	1	IMPRESORA	LEXMARK	89-ONNP1	BOLETIN600905	E322N		TECNOLOGICO	002-001-000976	1305627620001	CONCEPTO	16/05/2003	$ 1.048
453	113000001794	1	IMPRESORA	LEXMARK	89-OJXLZ	BOLETIN600905	E322N		TECNOLOGICO	002-001-000976	1305627620001	CONCEPTO	16/05/2003	$ 1.048
454	113000001795	1	IMPRESORA	LEXMARK	89-OKJ4S	BOLETIN600905	E322N		TECNOLOGICO	002-001-000976	1305627620001	CONCEPTO	16/05/2003	$ 1.048
455	113000001796	1	IMPRESORA	LEXMARK	12T0131A8W37053	BOLETIN600905	2481		TECNOLOGICO	002-001-000976	1305627620001	CONCEPTO	16/05/2003	$ 483,
456	113000001797	1	IMPRESORA	LEXMARK	12T0131A8W37336	BOLETIN600905	2481		TECNOLOGICO	002-001-000976	1305627620001	CONCEPTO	16/05/2003	$ 483,
457	113000001798	1	IMPRESORA	LEXMARK	12T0131A8W35296	BOLETIN600905	2481		TECNOLOGICO	002-001-000976	1305627620001	CONCEPTO	16/05/2003	$ 483,
458	113000001799	1	IMPRESORA	LEXMARK	12T0131A8W37410	BOLETIN600905	2481		TECNOLOGICO	002-001-000976	1305627620001	CONCEPTO	16/05/2003	$ 483,
459	113000001800	1	IMPRESORA	LEXMARK	12T0131A8W37202	BOLETIN600905	2481		TECNOLOGICO	002-001-000976	1305627620001	CONCEPTO	16/05/2003	$ 483,
460	113000001801	1	IMPRESORA	LEXMARK	12T0131A8W35799	BOLETIN600905	2481		TECNOLOGICO	002-001-000976	1305627620001	CONCEPTO	16/05/2003	$ 483,
487	113000001622	1	IMPRESORA	LEXMARK		BOLETIN600902	2481	IMPRESORA MATRICIAL	TECNOLOGICO	002-001-000976	1305627620001	CONCEPTO	16/05/2003	$ 483,
488	113000001623	1	IMPRESORA	LEXMARK		BOLETIN600903	2481	IMPRESORA MATRICIAL	TECNOLOGICO	002-001-000127	1309386744001	SYSCOMPU	16/05/2003	$ 488,
490	113000001656	1	UPS	POWER COM		BOLETIN601678	ULT-20K31	UPS DE 20 KVA	TECNOLOGICO	002-001-000128	1309386744001	SYSCOMPU	20/05/2003	$ 488,
524	113000001595	1	IMPRESORA	SAMSUNG	BKCY320G1S	BOLETIN601790	ML1740		TECNOLOGICO	001-001-000310	1304366592001	BERMUDEZ VELEZQUEZ JOSE MARIA	20/06/2004	$ 18.150,5
527	113000001611	1	IMPRESORA	SAMSUNG	BABY411949T	BOLETIN602403	ML-225IN		TECNOLOGICO	001-001-0004328	1391703430001	MUNDO DIGITAL	18/07/2005	$ 264,0
528	113000001612	1	IMPRESORA	SAMSUNG	BABY411948L	BOLETIN602403	ML-225IN		TECNOLOGICO	002-001-002804	1202473623001	BAILON GARCIA NARCIZA ELIZABETH	07/09/2005	$ 380,8
529	113000001613	1	IMPRESORA	SAMSUNG	BABY411945M	BOLETIN602403	ML-225IN		TECNOLOGICO	002-001-002804	1202473623001	BAILON GARCIA NARCIZA ELIZABETH	07/09/2005	$ 380,8
									TECNOLOGICO	002-001-002804	1202473623001	BAILON GARCIA NARCIZA ELIZABETH	07/09/2005	$ 380,8

INSTITUTO ECUATORIANO DE SEGURIDAD SOCIAL
CERTIFICO: Que el presente documento es fiel copia del original que reposa en el expediente
06 DIC 2017 HORA:
AREA FINANCIERA

NOTARIA OCTAVA DEL CANTÓN PORTOVIEJO
Dr. Alfredo Limones Santos

530	113000001614	1	IMPRESORA	SAMSUNG	BABY411950D	BOLETIN602403	ML-2251N		TECNOLOGICO	002-001-002804	1202473623001	BAILON GARCIA NARCIZA ELIZABETH	07/09/2005	$ 3
531	113000001615	1	IMPRESORA	SAMSUNG	BABY401180P	BOLETIN602403	ML-2251N		TECNOLOGICO	002-001-002804	1202473623001	BAILON GARCIA NARCIZA ELIZABETH	07/09/2005	$ 3
534	113000001561	1	IMPRESORA	SAMSUNG	5KLDL301182	BOLETIN602403	ML-2251N		TECNOLOGICO	002-001-002831	1202473623001	BAILON GARCIA NARCIZA ELIZABETH	19/09/2005	$ 4
532	113000001558	1	IMPRESORA	HP	CNGKJ56872	BOLETIN600735	LASERJET 2420N		TECNOLOGICO	002-001-002826	1202473623001	BAILON GARCIA NARCIZA ELIZABETH	17/04/2006	$ 1
533	113000001559	1	IMPRESORA	HP	CNGKK57020	BOLETIN600735	LASERJET 2420N		TECNOLOGICO	002-001-002826	1202473623001	BAILON GARCIA NARCIZA ELIZABETH	17/04/2006	$ 1
540	113000001474	1	IMPRESORA	HP		BOLETIN600556	P3005n	IMPRESORA LASER CND1505942	TECNOLOGICO	003-001-0000905	1391703430001	MUNDO DIGITAL	16/02/2007	$ 1
541	113000001478	1	IMPRESORA	HP	CND1514566	BOLETIN601138	P3005N		TECNOLOGICO	001-001-000134	1307860062001	COVERSUM	06/03/2007	$ 1
544	113000001483	1	IMPRESORA	HP	CNBJM19340	BOETIN602403	P2015DN	IMPRESORA LASER	TECNOLOGICO	002-001-002984	1202473623001	BAILON GARCIA NARCIZA ELIZABETH	21/08/2007	$
603	113000001490	1	COMPUTADOR PORTATIL	HP		BOLETIN603716	6510B-6Q415LA		TECNOLOGICO	003-001-0002272	1391703430001	MUNDO DIGITAL	24/10/2007	$ 1
604	113000001493	1	CPU	HP	MXJ73808H9	BOLETIN604024	DCS700		TECNOLOGICO	003-001-0002284	1391703430001	MUNDO DIGITAL	13/11/2007	$
605	113000001494	1	MONITOR	HP	CNC733QR95	BOLETIN604024		LCD 17 PULGADAS	TECNOLOGICO	003-001-0002284	1391703430001	MUNDO DIGITAL	13/11/2007	$
606	113000001495	1	MONITOR	HP	CNC733QRH1	BOLETIN604024		LCD 17 PULGADAS	TECNOLOGICO	003-001-0002284	1391703430001	MUNDO DIGITAL	13/11/2007	$
607	113000001497	1	TECLADO	HP	BC3370O8V8VU02CG	BOLETIN604024			TECNOLOGICO	003-001-0002284	1391703430001	MUNDO DIGITAL	13/11/2007	$
608	113000001498	1	MOUSE	HP	FB733OAN3UZ2CK1	BOLETIN604024			TECNOLOGICO	003-001-0002284	1391703430001	MUNDO DIGITAL	13/11/2007	$
609	113000001499	1	MOUSE	HP	FB733OAN3UY4015	BOLETIN604024			TECNOLOGICO	003-001-0002284	1391703430001	MUNDO DIGITAL	13/11/2007	$
610	113000001502	1	IMPRESORA	HP	CNBJN32144	BOLETIN604024	P2015DN		TECNOLOGICO	003-001-0002284	1391703430001	MUNDO DIGITAL	13/11/2007	$
643	113000002276	1	COMPUTADOR HP DCS 700 MONITOR			BOLETIN602556			TECNOLOGICO	001-001-0001619	1309386744001		20/06/2008	$
644	113000002277	1	COMPUTADOR HP DCS 700 MONITOR			BOLETIN602556			TECNOLOGICO	001-001-0001619	1309386744001		20/06/2008	$
645	113000002278	1	COMPUTADOR HP DCS 700 MONITOR			BOLETIN602556			TECNOLOGICO	001-001-0001619	1309386744001		20/06/2008	$
646	113000002279	1	COMPUTADOR HP DCS 700 MONITOR			BOLETIN602556			TECNOLOGICO	001-001-0001619	1309386744001		20/06/2008	$
647	113000002280	1	COMPUTADOR HP DCS 700 MONITOR			BOLETIN602556			TECNOLOGICO	001-001-0001619	1309386744001		20/06/2008	$

INSTITUTO ECUATORIANO DE SEGURIDAD SOCIAL
CERTIFICO: Que el presente documento es fiel copia del original que reposa en el expediente
06 DIC 2017 HORA: -----
AREA FINANCIERA

NOTARIA OCTAVA DEL CANTON PORTOVIEJO
AB. ALFREDO LIMONGI SANTOS
NOTARIA OCTAVA DEL CANTON PORTOVIEJO

INSTITUTO ECUATORIANO DE SEGURIDAD SOCIAL
CERTIFICO: Que el presente documento es fiel copia del original que reposa en el expediente
06 DIC 2017 HORA:
AREA FINANCIERA

648	113000002281	1	COMPUTADOR HP DCS 700 MONITOR			BOLETIN602556			TECNOLOGICO	001-001-0001619	1309386744001		20/06/2008	$	1.2
649	113000002282	1	COMPUTADOR HP DCS 700 MONITOR			BOLETIN602556			TECNOLOGICO	001-001-0001619	1309386744001		20/06/2008	$	1.2
650	113000002283	1	COMPUTADOR HP DCS 700 MONITOR			BOLETIN602556			TECNOLOGICO	001-001-0001619	1309386744001		20/06/2008	$	1.2
651	113000002284	1	COMPUTADOR HP DCS 700 MONITOR			BOLETIN602556			TECNOLOGICO	001-001-0001619	1309386744001		20/06/2008	$	1.2
652	113000002285	1	COMPUTADOR HP DCS 700 MONITOR			BOLETIN602556			TECNOLOGICO	001-001-0001619	1309386744001		20/06/2008	$	1.2
653	113000002286	1	COMPUTADOR HP DCS 700 MONITOR			BOLETIN602556			TECNOLOGICO	001-001-0001619	1309386744001		20/06/2008	$	1.2
654	113000002287	1	COMPUTADOR HP DCS 700 MONITOR			BOLETIN602556			TECNOLOGICO	001-001-0001619	1309386744001		20/06/2008	$	1.2
655	113000002288	1	COMPUTADOR HP DCS 700 MONITOR			BOLETIN602556			TECNOLOGICO	001-001-0001619	1309386744001		20/06/2008	$	1.2
656	113000002289	1	COMPUTADOR HP DCS 700 MONITOR			BOLETIN602556			TECNOLOGICO	001-001-0001619	1309386744001		20/06/2008	$	1.2
657	113000002290	1	COMPUTADOR HP DCS 700 MONITOR			BOLETIN602556			TECNOLOGICO	001-001-0001619	1309386744001		20/06/2008	$	1.2
658	113000002291	1	COMPUTADOR HP DCS 700 MONITOR			BOLETIN602556			TECNOLOGICO	001-001-0001619	1309386744001		20/06/2008	$	1.2
659	113000002292	1	PORTATIL HP T7250			BOLETIN602556			TECNOLOGICO	001-001-0001619	1309386744001		20/06/2008	$	1.2
660	113000002293	1	IMPRESORA EPSON	EPSON		BOLETIN602556			TECNOLOGICO	001-001-0001619	1,30939E+12		20/06/2008	$	1.5
661	113000002294	1	IMPRESORA EPSON	EPSON		BOLETIN602556			TECNOLOGICO	001-001-0001619	1309386744001		20/06/2008	$	5.
662	113000002295	1	IMPRESORA HP LASER	HP		BOLETIN602556			TECNOLOGICO	001-001-0001619	1309386744001		20/06/2008	$	5.
663	113000002296	1	IMPRESORA HP LASER	HP		BOLETIN602556			TECNOLOGICO	001-001-0001619	1309386744001		20/06/2008	$	5
664	113000002297	1	IMPRESORA HP LASER	HP		BOLETIN602556			TECNOLOGICO	001-001-0001619	1309386744001		20/06/2008	$	5
665	113000002298	1	IMPRESORA MULTIF LEXMAR	LEXMAR		BOLETIN602556			TECNOLOGICO	001-001-0001619	1309386744001		20/06/2008	$	5
669	113000001360	1	FAX	PANASONIC	7KBBC049816	BOLETIN603543	KX-FHD 351 LA		TECNOLOGICO	001-001-0001619	1309386744001		20/06/2008	$	1
673	113000001349	1	IMPRESORA	EPSON		BOXETIO601402	FX-890		TECNOLOGICO	002-001-003521	1202473623001	GARCIA MARCIZA ELISABETH	20/08/2008	$	1
676	113000002451	1	IMPRESORA			BOLETIN605559			TECNOLOGICO	001-001-0001197	1307463782001	REPRESENTACIONES SOLORZANO	10/12/2008	$	4
									TECNOLOGICO			JIMMY MAURICO ZAMBRANO	11/12/2008	$	4

Ab. Alfredo Limongi Santos
NOTARIO OCTAVO DE PORTOVIEJO

NOTARIA OCTAVA DEL CANTÓN PORTOVIEJO
AB. ALFREDO LIMONGI SANTOS
Portoviejo - Manabí - Ecuador

INSTITUTO ECUATORIANO DE SEGURIDAD SOCIAL
CERTIFICO: Que el presente documento es fiel copia del original que reposa en el expediente
06 DIC 2017 HORA:
AREA FINANCIERA

687	113000002453	1	COPIADORA MULTIFUNCION			BOLETIN605613			TECNOLOGICO			JELMAX CIA	19/12/2008	$	3.4
715	113000001227	1	CPU	HP	MXJ91108WP	BOLETIN602057	DC-5800		TECNOLOGICO	003-002-0005047	1391703430001	MUNDO DIGITAL	08/05/2009	$	8
716	113000001228	1	CPU	HP	MXJ91108V4	BOLETIN607057	DC-5800		TECNOLOGICO	003-002-0005047	1391703430001	MUNDO DIGITAL	08/05/2009	$	8
717	113000001229	1	CPU	HP	MXJ91108NB	BOLETIN607057	DC-5800		TECNOLOGICO	003-002-0005047	1391703430001	MUNDO DIGITAL	08/05/2009	$	8
718	113000001230	1	CPU	HP	MXJ91108WL	BOLETIN607057	DC-5800		TECNOLOGICO	003-002-0005047	1391703430001	MUNDO DIGITAL	08/05/2009	$	8
719	113000001231	1	CPU	HP	MXJ91108WV	BOLETIN607057	DC-5800		TECNOLOGICO	003-002-0005047	1391703430001	MUNDO DIGITAL	08/05/2009	$	
720	113000001232	1	MONITOR	HP	3CQ8463FTT	BOLETIN602057		LCD 17 PULGADAS	TECNOLOGICO	003-002-0005047	1391703430001	MUNDO DIGITAL	08/05/2009	$	
721	113000001233	1	MONITOR	HP	CNC847QZ6G	BOLETIN607057		LCD 17 PULGADAS	TECNOLOGICO	003-002-0005047	1391703430001	MUNDO DIGITAL	08/05/2009	$	
722	113000001234	1	MONITOR	HP	3CQ8463CDG	BOLETIN607057		LCD 17 PULGADAS	TECNOLOGICO	003-002-0005047	1391703430001	MUNDO DIGITAL	08/05/2009	$	
723	113000001235	1	MONITOR	HP	3CQ8463CDB	BOLETIN607057		LCD 17 PULGADAS	TECNOLOGICO	003-002-0005047	1391703430001	MUNDO DIGITAL	08/05/2009	$	
724	113000001236	1	MONITOR	HP	CNC847R0NC	BOLETIN607057		LCD 17 PULGADAS	TECNOLOGICO	003-002-0005047	1391703430001	MUNDO DIGITAL	08/05/2009	$	
725	113000001237	1	TECLADO	HP	8C3370GVBWUOPF	BOLETIN602057			TECNOLOGICO	003-002-0005047	1391703430001	MUNDO DIGITAL	08/05/2009	$	
726	113000001238	1	TECLADO	HP	8C3370GVBWU4SW	BOLETIN607057			TECNOLOGICO	003-002-0005047	1391703430001	MUNDO DIGITAL	08/05/2009	$	
727	113000001239	1	TECLADO	HP	8C3370GVBWU64A	BOLETIN607057			TECNOLOGICO	003-002-0005047	1391703430001	MUNDO DIGITAL	08/05/2009	$	
728	113000001240	1	TECLADO	HP	8C3370GVBWU61U	BOLETIN607057			TECNOLOGICO	003-002-0005047	1391703430001	MUNDO DIGITAL	08/05/2009	$	
729	113000001241	1	TECLADO	HP	8C3370GUVWU0PH	BOLETIN607057			TECNOLOGICO	003-002-0005047	1391703430001	MUNDO DIGITAL	08/05/2009	$	
730	113000001242	1	MOUSE	HP	FB7330AN3WS26E	BOLETIN602057			TECNOLOGICO	003-002-0005047	1391703430001	MUNDO DIGITAL	08/05/2009	$	
731	113000001243	1	MOUSE	HP	FB7330AN3WS2RPT	BOLETIN607057			TECNOLOGICO	003-002-0005047	1391703430001	MUNDO DIGITAL	08/05/2009	$	
732	113000001244	1	MOUSE	HP	FB7330AN3WS2S5R	BOLETIN607057			TECNOLOGICO	003-002-0005047	1391703430001	MUNDO DIGITAL	08/05/2009	$	
733	113000001245	1	MOUSE	HP	FB7330AN3WS2S6M	BOLETIN607057			TECNOLOGICO	003-002-0005047	1391703430001	MUNDO DIGITAL	08/05/2009	$	
734	113000001246	1	MOUSE	HP	FB7330AN3WS2S6L	BOLETIN607057			TECNOLOGICO	003-002-0005047	1391703430001	MUNDO DIGITAL	08/05/2009	$	

AB. Alfredo Limongi Santos
NOTARIO OCTAVO DE PORTOVIEJO

NOTARÍA OCTAVA DEL CANTÓN PORTOVIEJO
AB. ALFREDO LIMONGI SANTOS
NOTARÍA OCTAVA
Portoviejo - Manabí - Ecuador

820	113000001345	1	COPIADORA MULTIFUNCION	CANON	MWJ02013	BOCATIN600101	IR2018		TECNOLOGICO	001-001-0000632	1391729109001	JELMAX	17/12/2009	$ 3.4
916	113000001097	1	IMPRESORA MULTIFUNCION	EPSON		BOLETIN605086		EPSON TX 600 FW/TX620	TECNOLOGICO	001-001-0001438	1307483782001	REPRESENTACIONES SOLORZANO	29/11/2010	$ 3
917	113000001098	1	IMPRESORA MULTIFUNCION	EPSON		BOLETIN605086		EPSON TX 600 FW/TX620	TECNOLOGICO	001-001-0001438	1307483782001	REPRESENTACIONES SOLORZANO	29/11/2010	$ 3
918	113000001099	1	IMPRESORA MULTIFUNCION	EPSON		BOLETIN605086		EPSON TX 600 FW/TX620	TECNOLOGICO	001-001-0001438	1307483782001	REPRESENTACIONES SOLORZANO	29/11/2010	$ 3
919	113000001100	1	IMPRESORA MULTIFUNCION	EPSON		BOLETIN605086		EPSON TX 600 FW/TX620	TECNOLOGICO	001-001-0001438	1307483782001	REPRESENTACIONES SOLORZANO	29/11/2010	$ 3
920	113000001101	1	IMPRESORA MULTIFUNCION	EPSON		BOLETIN605086		EPSON TX 600 FW/TX620	TECNOLOGICO	001-001-0001438	1307483782001	REPRESENTACIONES SOLORZANO	29/11/2010	$ 3
921	113000001102	1	IMPRESORA MULTIFUNCION	EPSON		BOLETIN605086		EPSON TX 600 FW/TX620	TECNOLOGICO	001-001-0001438	1307483782001	REPRESENTACIONES SOLORZANO	29/11/2010	$ 3
922	113000001103	1	IMPRESORA MULTIFUNCION	EPSON		BOLETIN605086		EPSON TX 600 FW/TX620	TECNOLOGICO	001-001-0001438	1307483782001	REPRESENTACIONES SOLORZANO	29/11/2010	$ 3
923	113000001104	1	IMPRESORA MULTIFUNCION	EPSON		BOLETIN605086		EPSON TX 600 FW/TX620	TECNOLOGICO	001-001-0001438	1307483782001	REPRESENTACIONES SOLORZANO	29/11/2010	$ 3
924	113000001105	1	IMPRESORA MULTIFUNCION	EPSON		BOLETIN605086		EPSON TX 600 FW/TX620	TECNOLOGICO	001-001-0001438	1307483782001	REPRESENTACIONES SOLORZANO	29/11/2010	$ 3
925	113000001106	1	IMPRESORA MULTIFUNCION	EPSON		BOLETIN605086		EPSON TX 600 FW/TX620	TECNOLOGICO	001-001-0001438	1307483782001	REPRESENTACIONES SOLORZANO	29/11/2010	$ 3
926	113000001107	1	IMPRESORA MULTIFUNCION	EPSON		BOLETIN605086		EPSON TX 600 FW/TX620	TECNOLOGICO	001-001-0001438	1307483782001	REPRESENTACIONES SOLORZANO	29/11/2010	$ 3
927	113000001108	1	IMPRESORA MULTIFUNCION	EPSON		BOLETIN605086		EPSON TX 600 FW/TX620	TECNOLOGICO	001-001-0001438	1307483782001	REPRESENTACIONES SOLORZANO	29/11/2010	$ 3
928	113000001109	1	IMPRESORA MULTIFUNCION	EPSON		BOLETIN605086		EPSON TX 600 FW/TX620	TECNOLOGICO	001-001-0001438	1307483782001	REPRESENTACIONES SOLORZANO	29/11/2010	$ 3
929	113000001110	1	IMPRESORA MULTIFUNCION	EPSON		BOLETIN605086		EPSON TX 600 FW/TX620	TECNOLOGICO	001-001-0001438	1307483782001	REPRESENTACIONES SOLORZANO	29/11/2010	$ 3
935	113000002474	2	RELOJES BIOMETRICOS			BOLETIN600569			TECNOLOGICO	001-001-0005543	1707149207001	[illegible]	[illegible]/2011	$ 1.7
1022	113000002317	1	COMPUTADOR ESCRITO (MONITOR, CPU,MOUSE)			BOLETIN601436	MP6200		TECNOLOGICO	003-002-00014185			13/09/2012	$ 1.5
1023	113000002318	1	COMPUTADOR ESCRITO (MONITOR, CPU,MOUSE)			BOLETIN601436	MP6200		TECNOLOGICO	003-002-00014185			14/09/2012	$ 1.5
1024	113000002319	1	COMPUTADOR ESCRITO (MONITOR, CPU,MOUSE)			BOLETIN601436	MP6200		TECNOLOGICO	003-002-00014185			15/09/2012	$ 1.5
1025	113000002320	1	COMPUTADOR ESCRITO (MONITOR, CPU,MOUSE)			BOLETIN601436	MP6200		TECNOLOGICO	003-002-00014185			16/09/2012	$ 1.5
1026	113000002321	1	COMPUTADOR ESCRITO (MONITOR, CPU,MOUSE)			BOLETIN601436			TECNOLOGICO	003-002-00014185			17/09/2012	$ 1.5

INSTITUTO ECUATORIANO DE SEGURIDAD SOCIAL
CERTIFICO: Que el presente documento es fiel copia del original que reposa en el expediente
06 DIC 2017 HORA: -----
IESS
AREA FINANCIERA

NOTARIA OCTAVA DEL CANTON PORTOVIEJO
AB. ALFREDO LIMONGI SANTOS
NOTARIO OCTAVO
Portoviejo - Ecuador

1027	113000002322	1	COMPUTADOR ESCRITO (MONITOR, CPU,MOUSE)			BOLETIN601436	MP6200		TECNOLOGICO	003-002-00014185			18/09/2012	$	1.5
1028	113000002323	1	COMPUTADOR ESCRITO (MONITOR, CPU,MOUSE)			BOLETIN601436	MP6200		TECNOLOGICO	003-002-00014185			19/09/2012	$	1.5
1029	113000002324	1	COMPUTADOR ESCRITO (MONITOR, CPU,MOUSE)			BOLETIN601436	MP6200		TECNOLOGICO	003-002-00014185			20/09/2012	$	1.5
1030	113000002325	1	COMPUTADOR ESCRITO (MONITOR, CPU,MOUSE)			BOLETIN601436	MP6200		TECNOLOGICO	003-002-00014185			21/09/2012	$	1.5
1031	113000002326	1	COMPUTADOR ESCRITO (MONITOR, CPU,MOUSE)			BOLETIN601436	MP6200		TECNOLOGICO	003-002-00014185			22/09/2012	$	1.
1032	113000002327	1	COMPUTADOR ESCRITO (MONITOR, CPU,MOUSE)			BOLETIN601436	MP6200		TECNOLOGICO	003-002-00014185			23/09/2012	$	1.
1033	113000002328	1	COMPUTADOR ESCRITO (MONITOR, CPU,MOUSE)			BOLETIN601436	MP6200		TECNOLOGICO	003-002-00014185			24/09/2012	$	1
1034	113000002329	1	COMPUTADOR ESCRITO (MONITOR, CPU,MOUSE)			BOLETIN601436	MP6200		TECNOLOGICO	003-002-00014185			25/09/2012	$	1
1035	113000002330	1	COMPUTADOR ESCRITO (MONITOR, CPU,MOUSE)			BOLETIN601436	MP6200		TECNOLOGICO	003-002-00014185			26/09/2012	$	1
1036	113000002331	1	COMPUTADOR ESCRITO (MONITOR, CPU,MOUSE)			BOLETIN601436	MP6200		TECNOLOGICO	003-002-00014185			27/09/2012	$	1
1037	113000002332	1	COMPUTADOR ESCRITO (MONITOR, CPU,MOUSE)			BOLETIN601436	MP6200		TECNOLOGICO	003-002-00014185			28/09/2012	$	
1038	113000002333	1	COMPUTADOR ESCRITO (MONITOR, CPU,MOUSE)			BOLETIN601436	MP6200		TECNOLOGICO	003-002-00014185			29/09/2012	$	
1039	113000002334	1	COMPUTADOR ESCRITO (MONITOR, CPU,MOUSE)			BOLETIN601436	MP6200		TECNOLOGICO	003-002-00014185			30/09/2012	$	
1040	113000002335	1	COMPUTADOR ESCRITO (MONITOR, CPU,MOUSE)			BOLETIN601436	MP6200		TECNOLOGICO	003-002-00014185			01/10/2012	$	
1041	113000002336	1	COMPUTADOR ESCRITO (MONITOR, CPU,MOUSE)			BOLETIN601436	MP6200		TECNOLOGICO	003-002-00014185				$	
1042	113000002337	1	COMPUTADOR ESCRITO (MONITOR, CPU,MOUSE)			BOLETIN601436	MP6200		TECNOLOGICO	003-002-00014185			03/10/2012	$	
1043	113000002338	1	COMPUTADOR ESCRITO (MONITOR, CPU,MOUSE)			BOLETIN601436	MP6200		TECNOLOGICO	003-002-00014185			05/10/2012	$	
1044	113000002339	1	COMPUTADOR ESCRITO (MONITOR, CPU,MOUSE)			BOLETIN601436	MP6200		TECNOLOGICO	003-002-00014185			06/10/2012	$	
1045	113000002340	1	COMPUTADOR ESCRITO (MONITOR, CPU,MOUSE)			BOLETIN601436	MP6200		TECNOLOGICO	003-002-00014185			06/10/2012	$	
1046	113000002341	1	COMPUTADOR ESCRITO (MONITOR, CPU,MOUSE)			BOLETIN601436	MP6200		TECNOLOGICO	003-002-00014185			07/10/2012	$	
1047	113000002342	1	COMPUTADOR ESCRITO (MONITOR, CPU,MOUSE)			BOLETIN601436			TECNOLOGICO	003-002-00014185			08/10/2012	$	

NOTARIA OCTAVA DEL CANTÓN PORTOVIEJO
Ab. Alfredo Limaico Santos
NOTARIO OCTAVO DE PORTOVIEJO

NOTARIA OCTAVA DEL CANTÓN PORTOVIEJO
Portoviejo - Manabí
AB. ALFREDO LIMAICO SANTOS
NOTARIO OCTAVO DE PORTOVIEJO

INSTITUTO ECUATORIANO DE SEGURIDAD SOCIAL
CERTIFICO: Que el presente documento es fiel copia del original que reposa en el expediente
06 DIC 2017
FECHA:
AREA FINANCIERA

1048	113000002343	1	COMPUTADOR ESCRITO (MONITOR, CPU,MOUSE)			BOLETIN601436	MP6200		TECNOLOGICO	003-002-00014185			09/10/2012	$	1.5
1049	113000002344	1	COMPUTADOR ESCRITO (MONITOR, CPU,MOUSE)			BOLETIN601436	MP6200		TECNOLOGICO	003-002-00014185			10/10/2012	$	1.5
1050	113000002345	1	COMPUTADOR ESCRITO (MONITOR, CPU,MOUSE)			BOLETIN601436	MP6200		TECNOLOGICO	003-002-00014185			11/10/2012	$	1.5
1051	113000002346	1	COMPUTADOR ESCRITO (MONITOR, CPU,MOUSE)			BOLETIN601436	MP6200		TECNOLOGICO	003-002-00014185			12/10/2012	$	1.5
1052	113000002347	1	COMPUTADOR ESCRITO (MONITOR, CPU,MOUSE)			BOLETIN601436	MP6200		TECNOLOGICO	003-002-00014185			13/10/2012	$	1.5
1053	113000002348	1	COMPUTADOR ESCRITO (MONITOR, CPU,MOUSE)			BOLETIN601436	MP6200		TECNOLOGICO	003-002-00014185			14/10/2012	$	1.5
1054	113000002349	1	COMPUTADOR ESCRITO (MONITOR, CPU,MOUSE)			BOLETIN601436	MP6200		TECNOLOGICO	003-002-00014185			15/10/2012	$	1.5
1055	113000002350	1	COMPUTADOR ESCRITO (MONITOR, CPU,MOUSE)			BOLETIN601436	MP6200		TECNOLOGICO	003-002-00014185			16/10/2012	$	1.5
1056	113000002351	1	COMPUTADOR ESCRITO (MONITOR, CPU,MOUSE)			BOLETIN601436	MP6200		TECNOLOGICO	003-002-00014185			17/10/2012	$	1.5
1057	113000002352	1	COMPUTADOR ESCRITO (MONITOR, CPU,MOUSE)			BOLETIN601436	MP6200		TECNOLOGICO	003-002-00014185			18/10/2012	$	1.5
1058	113000002353	1	COMPUTADOR ESCRITO (MONITOR, CPU,MOUSE)			BOLETIN601436	MP6200		TECNOLOGICO	003-002-00014185			19/10/2012	$	1.5
1059	113000002354	1	COMPUTADOR ESCRITO (MONITOR, CPU,MOUSE)			BOLETIN601436	MP6200		TECNOLOGICO	003-002-00014185			20/10/2012	$	1.5
1060	113000002355	1	COMPUTADOR ESCRITO (MONITOR, CPU,MOUSE)			BOLETIN601436	MP6200		TECNOLOGICO	003-002-00014185			21/10/2012	$	1.5
1061	113000002356	1	COMPUTADOR ESCRITO (MONITOR, CPU,MOUSE)			BOLETIN601436	MP6200		TECNOLOGICO	003-002-00014185			22/10/2012		1.5
1062	113000002357	1	COMPUTADOR ESCRITO (MONITOR, CPU,MOUSE)			BOLETIN601436	MP6200		TECNOLOGICO	003-002-00014185			23/10/2012		1.5
1063	113000002358	1	COMPUTADOR ESCRITO (MONITOR, CPU,MOUSE)			BOLETIN601436	MP6200		TECNOLOGICO	003-002-00014185			24/10/2012		1.5
1064	113000002359	1	COMPUTADOR ESCRITO (MONITOR, CPU,MOUSE)			BOLETIN601436	MP6200		TECNOLOGICO	003-002-00014185			25/10/2012	$	1.5
1065	113000002360	1	COMPUTADOR ESCRITO (MONITOR, CPU,MOUSE)			BOLETIN601436	MP6200		TECNOLOGICO	003-002-00014185			26/10/2012	$	1.5
1066	113000002361	1	COMPUTADOR ESCRITO (MONITOR, CPU,MOUSE)			BOLETIN601436	MP6200		TECNOLOGICO	003-002-00014185			27/10/2012	$	1.5
1067	113000002362	1	COMPUTADOR ESCRITO (MONITOR, CPU,MOUSE)			BOLETIN601436	MP6200		TECNOLOGICO	003-002-00014185			28/10/2012	$	1.5
1068	113000002363	1	COMPUTADOR ESCRITO (MONITOR, CPU,MOUSE)			BOLETIN601436	MP6200		TECNOLOGICO	003-002-00014185			29/10/2012	$	1.5

NOTARIO OCTAVO DE PORTOVIEJO
Ab. Alfredo Imaqui Somos

NOTARIA OCTAVA DEL CANTÓN PORTOVIEJO
DR. ALFREDO IMAQUI SOMOS
Portoviejo - Manabí - Ecuador

INSTITUTO ECUATORIANO DE SEGURIDAD SOCIAL
CERTIFICO: Que el presente documento es fiel copia del original que reposa en el expediente
06 DIC 2017 HORA:
AREA FINANCIERA

1069	113000002364	1	COMPUTADOR ESCRITO (MONITOR, CPU,MOUSE)			BOLETIN601436	MP6200		TECNOLOGICO	003-002-00014185			30/10/2012	$	1.500
1070	113000002365	1	COMPUTADOR ESCRITO (MONITOR, CPU,MOUSE)			BOLETIN601436	MP6200		TECNOLOGICO	003-002-00014185			31/10/2012	$	1.500
1071	113000002366	1	COMPUTADOR ESCRITO (MONITOR, CPU,MOUSE)			BOLETIN601436	MP6200		TECNOLOGICO	003-002-00014185			01/11/2012	$	1.50
1072	113000002367	1	COMPUTADOR ESCRITO (MONITOR, CPU,MOUSE)			BOLETIN601436	MP6200		TECNOLOGICO	003-002-00014185			02/11/2012	$	1.50
1073	113000002368	1	COMPUTADOR ESCRITO (MONITOR, CPU,MOUSE)			BOLETIN601436	MP6200		TECNOLOGICO	003-002-00014185			03/11/2012	$	1.5
1074	113000002369	1	COMPUTADOR ESCRITO (MONITOR, CPU,MOUSE)			BOLETIN601436	MP6200		TECNOLOGICO	003-002-00014185			04/11/2012	$	1.5
1075	113000002370	1	COMPUTADOR ESCRITO (MONITOR, CPU,MOUSE)			BOLETIN601436	MP6200		TECNOLOGICO	003-002-00014185			05/11/2012	$	1.5
1076	113000002371	1	COMPUTADOR ESCRITO (MONITOR, CPU,MOUSE)			BOLETIN601436	MP6200		TECNOLOGICO	003-002-00014185			06/11/2012	$	1.5
1077	113000002372	1	COMPUTADOR ESCRITO (MONITOR, CPU,MOUSE)			BOLETIN601436	MP6200		TECNOLOGICO	003-002-00014185			07/11/2012	$	1.
1078	113000002373	1	COMPUTADOR ESCRITO (MONITOR, CPU,MOUSE)			BOLETIN601436	MP6200		TECNOLOGICO	003-002-00014185			08/11/2012	$	1.
1079	113000002374	1	COMPUTADOR ESCRITO (MONITOR, CPU,MOUSE)			BOLETIN601436	MP6200		TECNOLOGICO	003-002-00014185			09/11/2012	$	1
1080	113000002375	1	COMPUTADOR ESCRITO (MONITOR, CPU,MOUSE)			BOLETIN601436	MP6200		TECNOLOGICO	003-002-00014185			10/11/2012	$	1
1081	113000002376	1	COMPUTADOR ESCRITO (MONITOR, CPU,MOUSE)			BOLETIN601436	MP6200		TECNOLOGICO	003-002-00014185			11/11/2012	$	1
1082	113000002377	1	COMPUTADOR ESCRITO (MONITOR, CPU,MOUSE)			BOLETIN601436	MP6200		TECNOLOGICO	003-002-00014185			12/11/2012	$	1
1083	113000002378	1	COMPUTADOR ESCRITO (MONITOR, CPU,MOUSE)			BOLETIN601436	MP6200		TECNOLOGICO	003-002-00014185			13/11/2012	$	
1084	113000002379	1	COMPUTADOR ESCRITO (MONITOR, CPU,MOUSE)			BOLETIN601436	MP6200		TECNOLOGICO	003-002-00014185			14/11/2012	$	
1085	113000002380	1	COMPUTADOR ESCRITO (MONITOR, CPU,MOUSE)			BOLETIN601436	MP6200		TECNOLOGICO	003-002-00014185			15/11/2012	$	
1086	113000002381	1	COMPUTADOR ESCRITO (MONITOR, CPU,MOUSE)			BOLETIN601436	MP6200		TECNOLOGICO	003-002-00014185			16/11/2012	$	
1087	113000002382	1	COMPUTADOR ESCRITO (MONITOR, CPU,MOUSE)			BOLETIN601436	MP6200		TECNOLOGICO	003-002-00014185			17/11/2012	$	
1088	113000002383	1	COMPUTADOR ESCRITO (MONITOR, CPU,MOUSE)			BOLETIN601436	MP6200		TECNOLOGICO	003-002-00014185			18/11/2012	$	
1089	113000002384	1	COMPUTADOR ESCRITO (MONITOR, CPU,MOUSE)			BOLETIN601436	MP6200		TECNOLOGICO	003-002-00014185			19/11/2012	$	

NOTARIA OCTAVA DEL CANTÓN PORTOVIEJO
AB. ALFREDO LUIS MONTALVO SANTOS
Portoviejo - Manabí - Ecuador

INSTITUTO ECUATORIANO DE SEGURIDAD SOCIAL
CERTIFICO: Que el presente documento es fiel copia del original que reposa en el expediente
06 DIC 2017 HORA:
AREA FINANCIERA

1090	113000002385	1	COMPUTADOR ESCRITO (MONITOR, CPU,MOUSE)			BOLETIN601436	MP6200		TECNOLOGICO	003-002-00014185			20/11/2012	$	1.50
1091	113000002386	1	COMPUTADOR ESCRITO (MONITOR, CPU,MOUSE)			BOLETIN601436	MP6200		TECNOLOGICO	003-002-00014185			21/11/2012	$	1.50
1092	113000002387	1	COMPUTADOR ESCRITO (MONITOR, CPU,MOUSE)			BOLETIN601436	MP6200		TECNOLOGICO	003-002-00014185			22/11/2012	$	1.50
1093	113000002388	1	COMPUTADOR ESCRITO (MONITOR, CPU,MOUSE)			BOLETIN601436	MP6200		TECNOLOGICO	003-002-00014185			23/11/2012	$	1.50
1094	113000002389	1	COMPUTADOR ESCRITO (MONITOR, CPU,MOUSE)			BOLETIN601436	MP6200		TECNOLOGICO	003-002-00014185			24/11/2012	$	1.50
1095	113000002390	1	COMPUTADOR ESCRITO (MONITOR, CPU,MOUSE)			BOLETIN601436	MP6200		TECNOLOGICO	003-002-00014185			25/11/2012	$	1.50
1096	113000002391	1	COMPUTADOR ESCRITO (MONITOR, CPU,MOUSE)			BOLETIN601436	MP6200		TECNOLOGICO	003-002-00014185			26/11/2012	$	1.50
1097	113000002392	1	COMPUTADOR ESCRITO (MONITOR, CPU,MOUSE)			BOLETIN601436	MP6200		TECNOLOGICO	003-002-00014185			27/11/2012	$	1.50
1098	113000002393	1	COMPUTADORA PORTATIL PROBOOK 44303	HP		BOLETIN601436			TECNOLOGICO	003-002-00014185			28/11/2012	$	1.65
1099	113000002394	1	COMPUTADORA PORTATIL PROBOOK 44304	HP		BOLETIN601436			TECNOLOGICO	003-002-00014185			29/11/2012	$	1.65
1100	113000002395	1	COMPUTADORA PORTATIL PROBOOK 44305	HP		BOLETIN601436			TECNOLOGICO	003-002-00014185			30/11/2012	$	1.65
1101	113000002396	1	COMPUTADORA PORTATIL PROBOOK 44306	HP		BOLETIN601436			TECNOLOGICO	003-002-00014185			01/12/2012	$	1.65
1102	113000002397	1	COMPUTADORA PORTATIL PROBOOK 44307	HP		BOLETIN601436			TECNOLOGICO	003-002-00014185			02/12/2012	$	1.65
1103	113000002398	1	COMPUTADORA PORTATIL PROBOOK 44308	HP		BOLETIN601436			TECNOLOGICO	003-002-00014185			03/12/2012	$	1.65
1104	113000002399	1	COMPUTADORA NETBOOK LENOVO THYNKPOUX 100			BOLETIN601436			TECNOLOGICO	003-002-00014185			04/12/2012	$	8
1105	113000002400	1	COMPUTADORA NETBOOK LENOVO THYNKPOUX 101			BOLETIN601436			TECNOLOGICO	003-002-00014185			05/12/2012	$	8
1106	113000002401	1	COMPUTADORA NETBOOK LENOVO THYNKPOUX 102			BOLETIN601436			TECNOLOGICO	003-002-00014185			06/12/2012	$	8
1107	113000002402	1	COMPUTADORA NETBOOK LENOVO THYNKPOUX 103			BOLETIN601436			TECNOLOGICO	003-002-00014185			07/12/2012	$	8
1108	113000002403	1	COMPUTADORA NETBOOK LENOVO THYNKPOUX 104			BOLETIN601436			TECNOLOGICO	003-002-00014185			08/12/2012	$	8
1109	113000002404	1	COMPUTADORA NETBOOK LENOVO THYNKPOUX 105			BOLETIN601436			TECNOLOGICO	003-002-00014185			09/12/2012	$	8
1110	113000002405	1	COMPUTADORA NETBOOK LENOVO THYNKPOUX 106			BOLETIN601436			TECNOLOGICO	003-002-00014185			10/12/2012	$	8

NOTARIO OCTAVO DE PORTOVIEJO
Ab. Alfredo Limongi Santos

NOTARIA OCTAVA DEL CANTÓN PORTOVIEJO
NOTARIA OCTAVA DEL CANTÓN PORTOVIEJO
Portoviejo - Manabí - Ecuador
AB. ALFREDO LIMONGI SANTOS
NOTARIO OCTAVO

INSTITUTO ECUATORIANO DE SEGURIDAD SOCIAL
CERTIFICO: Que el presente documento es fiel copia del original que reposa en el expediente
06 DIC 2017 HORA:
AREA FINANCIERA

1111	113000002406	1	COMPUTADORA NETBOOK LENOVO THYNKPOUX 107			BOLETIN601436			TECNOLOGICO	003-002-00014185			11/12/2012	$ 822
1112	113000002407	1	COMPUTADORA NETBOOK LENOVO THYNKPOUX 108			BOLETIN601436			TECNOLOGICO	003-002-00014185			12/12/2012	$ 82
1113	113000002408	1	COMPUTADORA NETBOOK LENOVO THYNKPOUX 109			BOLETIN601436			TECNOLOGICO	003-002-00014185			13/12/2012	$ 82
1114	113000002409	1	ETIQUETERA PORTATIL Y UN LECTOR DE CODIGO			BOLETIN601865			TECNOLOGICO	001-001-00005504			14/12/2012	$ 51
1115	113000000771	1	IMPRESORA MULTIFUNCION	LEXMARK	7463269902BY4	LOTE17578	MX711DHE		TECNOLOGICO	001-001-0019621	1790547337001	MICROINFORMATICA MICROCOMP CIA LTDA	15/07/2013	$ 2.15
1116	113000000772	1	IMPRESORA MULTIFUNCION	LEXMARK	746326990217K	LOTE17578	MX711DHE		TECNOLOGICO	001-001-0019621	1790547337001	MICROINFORMATICA MICROCOMP CIA LTDA	15/07/2013	$ 2.19
1117	113000000773	1	IMPRESORA	LEXMARK	4063269902ZZ9	LOTE 17576	MS811DN		TECNOLOGICO	001-001-0019620	1790547337001	MICROINFORMATICA MICROCOMP CIA LTDA	15/07/2013	$ 1.1
1118	113000000774	1	IMPRESORA	LEXMARK	4063269903012	LOTE 17576	MS811DN		TECNOLOGICO	001-001-0019620	1790547337001	MICROINFORMATICA MICROCOMP CIA LTDA	15/07/2013	$ 1.1
1119	113000000775	1	IMPRESORA	LEXMARK	4063269903019	LOTE 17576	MS811DN		TECNOLOGICO	001-001-0019620	1790547337001	MICROINFORMATICA MICROCOMP CIA LTDA	15/07/2013	$ 1.1
1120	113000000776	1	IMPRESORA	LEXMARK	406326990301F	LOTE 17576	MS811DN		TECNOLOGICO	001-001-0019620	1790547337001	MICROINFORMATICA MICROCOMP CIA LTDA	15/07/2013	$ 1.1
1121	113000000777	1	IMPRESORA	LEXMARK	406326990301H	LOTE 17576	MS811DN		TECNOLOGICO	001-001-0019620	1790547337001	MICROINFORMATICA MICROCOMP CIA LTDA	15/07/2013	$ 1.1
1122	113000000778	1	IMPRESORA	LEXMARK	406326990302N	LOTE 17576	MS811DN		TECNOLOGICO	001-001-0019620	1790547337001	MICROINFORMATICA MICROCOMP CIA LTDA	15/07/2013	$ 1.1
1123	113000000779	1	IMPRESORA	LEXMARK	406326990302Z	LOTE 17576	MS811DN		TECNOLOGICO	001-001-0019620	1790547337001	MICROINFORMATICA MICROCOMP CIA LTDA	15/07/2013	$ 1.
1124	113000000780	1	IMPRESORA	LEXMARK	4063269903FPC	LOTE 17576	MS811DN		TECNOLOGICO	001-001-0019620	1790547337001	MICROINFORMATICA MICROCOMP CIA LTDA	15/07/2013	$ 1.
1125	113000000781	1	IMPRESORA	LEXMARK	451420LM01WM8	LOTE17580	MS410DN LASER		TECNOLOGICO	001-001-0019622	1790547337001	MICROINFORMATICA MICROCOMP CIA LTDA	15/07/2013	$
1126	113000000782	1	IMPRESORA	LEXMARK	451420LM01WM5	LOTE17580	MS410DN LASER		TECNOLOGICO	001-001-0019622	1790547337001	MICROINFORMATICA MICROCOMP CIA LTDA	15/07/2013	
1127	113000000783	1	IMPRESORA	LEXMARK	451420LM01WMR	LOTE17580	MS410DN LASER		TECNOLOGICO	001-001-0019622	1790547337001	MICROINFORMATICA MICROCOMP CIA LTDA	15/07/2013	
1128	113000000784	1	IMPRESORA	LEXMARK	451420LM01WMC	LOTE17580	MS410DN LASER		TECNOLOGICO	001-001-0019622	1790547337001	MICROINFORMATICA MICROCOMP CIA LTDA	15/07/2013	$
1129	113000000855	1	IMPRESORA	HP	VNB4W30369	LOTE19911	LASERJET 1102		TECNOLOGICO	002-001-0141150	1791715411001	ENTER SYSTEMS	07/08/2013	$
1130	113000000856	1	IMPRESORA	HP	VNB4W30372	LOTE19911	LASERJET 1102		TECNOLOGICO	002-001-0141150	1791715411001	ENTER SYSTEMS	07/08/2013	$
1131	113000000857	1	IMPRESORA	HP	VNB4W30373	LOTE19911	LASERJET 1102		TECNOLOGICO	002-001-0141150	1791715411001	ENTER SYSTEMS	07/08/2013	$

INSTITUTO ECUATORIANO DE SEGURIDAD SOCIAL
CERTIFICO: Que el presente documento es fiel copia del original que reposa en el expediente

06 DIC 2017

HORA:

AB. ALFREDO LIMONGI SANTOS
NOTARIO DÉCIMO SÉPTIMO

1132	113000000858	1	IMPRESORA	HP	VNB4Y29711	LOTE19911	LASERJET 1102		TECNOLOGICO	002-001-0141150	1791715411001	ENTER SYSTEMS	07/08/2013	$ 1
1133	113000000859	1	IMPRESORA	HP	VNB4W30338	LOTE19911	LASERJET 1102		TECNOLOGICO	002-001-0141150	1791715411001	ENTER SYSTEMS	07/08/2013	$ 1
1134	113000000860	1	IMPRESORA	HP	VNB4W30382	LOTE19911	LASERJET 1102		TECNOLOGICO	002-001-0141150	1791715411001	ENTER SYSTEMS	07/08/2013	$ 1
1135	113000000861	1	IMPRESORA	HP	VNB4W30344	LOTE19911	LASERJET 1102		TECNOLOGICO	002-001-0141150	1791715411001	ENTER SYSTEMS	07/08/2013	$ 1
1259	113000000785	1	CPU	HP	MXL32805NL	LOTE26604	PRO 6300		TECNOLOGICO	001-001-00001777	1307483782001	REPRESENTACIONES SOLORZANO	22/10/2013	$ 8
1260	113000000786	1	CPU	HP	MXL329073C	LOTE26604	PRO 6300		TECNOLOGICO	001-001-00001777	1307483782001	REPRESENTACIONES SOLORZANO	22/10/2013	$ 8
1261	113000000787	1	CPU	HP	MXL3282GNN	LOTE26604	PRO 6300		TECNOLOGICO	001-001-00001777	1307483782001	REPRESENTACIONES SOLORZANO	22/10/2013	$ 8
1262	113000000788	1	CPU	HP	MXL32805NG	LOTE26604	PRO 6300		TECNOLOGICO	001-001-00001777	1307483782001	REPRESENTACIONES SOLORZANO	22/10/2013	$ 8
1263	113000000789	1	CPU	HP	MXL329072R	LOTE26604	PRO 6300		TECNOLOGICO	001-001-00001777	1307483782001	REPRESENTACIONES SOLORZANO	22/10/2013	$ 8
1264	113000000790	1	CPU	HP	MXL3282GNL	LOTE26604	PRO 6300		TECNOLOGICO	001-001-00001777	1307483782001	REPRESENTACIONES SOLORZANO	22/10/2013	$ 8
1265	113000000791	1	CPU	HP	MXL32805JN	LOTE26604	PRO 6300		TECNOLOGICO	001-001-00001777	1307483782001	REPRESENTACIONES SOLORZANO	22/10/2013	$ 8
1266	113000000792	1	CPU	HP	MXL3282GN1	LOTE26604	PRO 6300		TECNOLOGICO	001-001-00001777	1307483782001	REPRESENTACIONES SOLORZANO	22/10/2013	$ 8
1267	113000000793	1	CPU	HP	MXL3282GNF	LOTE26604	PRO 6300		TECNOLOGICO	001-001-00001777	1307483782001	REPRESENTACIONES SOLORZANO	22/10/2013	$ 8
1268	113000000794	1	CPU	HP	MXL32805N6	LOTE26604	PRO 6300		TECNOLOGICO	001-001-00001777	1307483782001	REPRESENTACIONES SOLORZANO	22/10/2013	$ 8
1269	113000000795	1	CPU	HP	MXL3282GNH	LOTE26604	PRO 6300		TECNOLOGICO	001-001-00001777	1307483782001	REPRESENTACIONES SOLORZANO	22/10/2013	$ 8
1270	113000000796	1	CPU	HP	MXL329073J	LOTE26604	PRO 6300		TECNOLOGICO	001-001-00001777	1307483782001	REPRESENTACIONES SOLORZANO	22/10/2013	$ 8
1271	113000000797	1	CPU	HP	MXL32805NB	LOTE26604	PRO 6300		TECNOLOGICO	001-001-00001777	1307483782001	REPRESENTACIONES SOLORZANO	22/10/2013	$ 8
1272	113000000798	1	CPU	HP	MXL3287GPNN	LOTE26604	PRO 6300		TECNOLOGICO	001-001-00001777	1307483782001	REPRESENTACIONES SOLORZANO	22/10/2013	$ 8
1273	113000000799	1	CPU	HP	MXL329072L	LOTE26604	PRO 6300		TECNOLOGICO	001-001-00001777	1307483782001	REPRESENTACIONES SOLORZANO	22/10/2013	$ 8
1274	113000000800	1	CPU	HP	MXL32805MW	LOTE26604	PRO 6300		TECNOLOGICO	001-001-00001777	1307483782001	REPRESENTACIONES SOLORZANO	22/10/2013	$ 8
1275	113000000801	1	CPU	HP	MXL3282GNJ	LOTE26604	PRO 6300		TECNOLOGICO	001-001-00001777	1307483782001	REPRESENTACIONES SOLORZANO	22/10/2013	$ 8

INSTITUTO ECUATORIANO DE SEGURIDAD SOCIAL
CERTIFICO: Que el presente documento es fiel copia del original que reposa en el expediente

06 DIC 2017 HORA:

NOTARIA OCTAVA DEL CANTON PORTOVIEJO
AB. ALFREDO LIMONGI SANTOS

1276	113000000802	1	CPU	HP	MXL3290725	LOTE26604	PRO 6300		TECNOLOGICO	001-001-00001777	1307483782001	REPRESENTACIONES SOLORZANO	22/10/2013	$
1277	113000000803	1	CPU	HP	MXL32805PB	LOTE26604	PRO 6300		TECNOLOGICO	001-001-00001777	1307483782001	REPRESENTACIONES SOLORZANO	22/10/2013	$
1278	113000000804	1	CPU	HP	MXL3282GNQ	LOTE26604	PRO 6300		TECNOLOGICO	001-001-00001777	1307483782001	REPRESENTACIONES SOLORZANO	22/10/2013	$
1279	113000000805	1	CPU	HP	MXL3290737	LOTE26604	PRO 6300		TECNOLOGICO	001-001-00001777	1307483782001	REPRESENTACIONES SOLORZANO	22/10/2013	$
1280	113000000806	1	CPU	HP	MXL3280SNJ	LOTE26604	PRO 6300		TECNOLOGICO	001-001-00001777	1307483782001	REPRESENTACIONES SOLORZANO	22/10/2013	$
1281	113000000807	1	CPU	HP	MXL3282GM	LOTE26604	PRO 6300		TECNOLOGICO	001-001-00001777	1307483782001	REPRESENTACIONES SOLORZANO	22/10/2013	$
1282	113000000808	1	CPU	HP	MXL2241YCC	LOTE26604	PRO 6300		TECNOLOGICO	001-001-00001777	1307483782001	REPRESENTACIONES SOLORZANO	22/10/2013	$
1283	113000000809	1	CPU	HP	MXL3280SNY	LOTE26604	PRO 6300		TECNOLOGICO	001-001-00001777	1307483782001	REPRESENTACIONES SOLORZANO	22/10/2013	$
1284	113000000810	1	CPU	HP	MXL3282GND	LOTE26604	PRO 6300		TECNOLOGICO	001-001-00001777	1307483782001	REPRESENTACIONES SOLORZANO	22/10/2013	$
1285	113000000811	1	CPU	HP	MXL3290733	LOTE26604	PRO 6300		TECNOLOGICO	001-001-00001777	1307483782001	REPRESENTACIONES SOLORZANO	22/10/2013	$
1286	113000000812	1	CPU	HP	MXL3280SPT	LOTE26604	PRO 6300		TECNOLOGICO	001-001-00001777	1307483782001	REPRESENTACIONES SOLORZANO	22/10/2013	$
1287	113000000813	1	CPU	HP	MXL3282GNM	LOTE26604	PRO 6300		TECNOLOGICO	001-001-00001777	1307483782001	REPRESENTACIONES SOLORZANO	22/10/2013	$
1288	113000000814	1	CPU	HP	MXL32426W9	LOTE26604	PRO 6300		TECNOLOGICO	001-001-00001777	1307483782001	REPRESENTACIONES SOLORZANO	22/10/2013	$
1289	113000000815	1	MONITOR	HP	CNC325PF43	LOTE26604	LV2011	EL PRECIO ESTA INCLUIDO EN EL COSTO DEL CPU	TECNOLOGICO	001-001-00001777	1307483782001	REPRESENTACIONES SOLORZANO	22/10/2013	$
1290	113000000816	1	MONITOR	HP	CNC325PF4B	LOTE26604	LV2011	EL PRECIO ESTA INCLUIDO EN EL COSTO DEL CPU	TECNOLOGICO	001-001-00001777	1307483782001	REPRESENTACIONES SOLORZANO	22/10/2013	$
1291	113000000817	1	MONITOR	HP	CNC325PF4C	LOTE26604	LV2011	EL PRECIO ESTA INCLUIDO EN EL COSTO DEL CPU	TECNOLOGICO	001-001-00001777	1307483782001	REPRESENTACIONES SOLORZANO	22/10/2013	$
1292	113000000818	1	MONITOR	HP	CNC325PF4D	LOTE26604	LV2011	EL PRECIO ESTA INCLUIDO EN EL COSTO DEL CPU	TECNOLOGICO	001-001-00001777	1307483782001	REPRESENTACIONES SOLORZANO	22/10/2013	$
1293	113000000819	1	MONITOR	HP	CNC325PF4H	LOTE26604	LV2011	EL PRECIO ESTA INCLUIDO EN EL COSTO DEL CPU	TECNOLOGICO	001-001-00001777	1307483782001	REPRESENTACIONES SOLORZANO	22/10/2013	$
1294	113000000820	1	MONITOR	HP	CNC325PF4J	LOTE26604	LV2011	EL PRECIO ESTA INCLUIDO EN EL COSTO DEL CPU	TECNOLOGICO	001-001-00001777	1307483782001	REPRESENTACIONES SOLORZANO	22/10/2013	$
1295	113000000821	1	MONITOR	HP	CNC325PF4K	LOTE26604	LV2011	EL PRECIO ESTA INCLUIDO EN EL COSTO DEL CPU	TECNOLOGICO	001-001-00001777	1307483782001	REPRESENTACIONES SOLORZANO	22/10/2013	$
1296	113000000822	1	MONITOR	HP	CNC325PF4L	LOTE26604	LV2011	EL PRECIO ESTA INCLUIDO EN EL COSTO DEL CPU	TECNOLOGICO	001-001-00001777	1307483782001	REPRESENTACIONES SOLORZANO	22/10/2013	$

NOTARIA DEL CANTÓN PORTOVIEJO
Ab. Alfredo Limongi Santos

INSTITUTO ECUATORIANO DE SEGURIDAD SOCIAL
CERTIFICO: Que el presente documento es fiel copia del original que reposa en el expediente

06 DIC 2017 HORA: ------

1297	113000000823	1	MONITOR	HP	CNC325PF4M	LOTE26604	LV2011	EL PRECIO ESTA INCLUIDO EN EL COSTO DEL CPU	TECNOLOGICO	001-001-00001777	1307483782001	REPRESENTACIONES SOLORZANO	22/10/2013	$ 27
1298	113000000824	1	MONITOR	HP	CNC325PF4N	LOTE26604	LV2011	EL PRECIO ESTA INCLUIDO EN EL COSTO DEL CPU	TECNOLOGICO	001-001-00001777	1307483782001	REPRESENTACIONES SOLORZANO	22/10/2013	$ 27
1299	113000000825	1	MONITOR	HP	CNC325PF4P	LOTE26604	LV2011	EL PRECIO ESTA INCLUIDO EN EL COSTO DEL CPU	TECNOLOGICO	001-001-00001777	1307483782001	REPRESENTACIONES SOLORZANO	22/10/2013	$ 27
1300	113000000826	1	MONITOR	HP	CNC325PF4Q	LOTE26604	LV2011	EL PRECIO ESTA INCLUIDO EN EL COSTO DEL CPU	TECNOLOGICO	001-001-00001777	1307483782001	REPRESENTACIONES SOLORZANO	22/10/2013	$ 27
1301	113000000827	1	MONITOR	HP	CNC325PF4R	LOTE26604	LV2011	EL PRECIO ESTA INCLUIDO EN EL COSTO DEL CPU	TECNOLOGICO	001-001-00001777	1307483782001	REPRESENTACIONES SOLORZANO	22/10/2013	$ 27
1302	113000000828	1	MONITOR	HP	CNC325PFZN	LOTE26604	LV2011	EL PRECIO ESTA INCLUIDO EN EL COSTO DEL CPU	TECNOLOGICO	001-001-00001777	1307483782001	REPRESENTACIONES SOLORZANO	22/10/2013	$ 27
1303	113000000829	1	MONITOR	HP	CNC325PFZP	LOTE26604	LV2011	EL PRECIO ESTA INCLUIDO EN EL COSTO DEL CPU	TECNOLOGICO	001-001-00001777	1307483782001	REPRESENTACIONES SOLORZANO	22/10/2013	$ 27
1304	113000000830	1	MONITOR	HP	CNC325PFZY	LOTE26604	LV2011	EL PRECIO ESTA INCLUIDO EN EL COSTO DEL CPU	TECNOLOGICO	001-001-00001777	1307483782001	REPRESENTACIONES SOLORZANO	22/10/2013	$ 27
1305	113000000831	1	MONITOR	HP	CNC325PFZZ	LOTE26604	LV2011	EL PRECIO ESTA INCLUIDO EN EL COSTO DEL CPU	TECNOLOGICO	001-001-00001777	1307483782001	REPRESENTACIONES SOLORZANO	22/10/2013	$ 27
1306	113000000832	1	MONITOR	HP	CNC325PG00	LOTE26604	LV2011	EL PRECIO ESTA INCLUIDO EN EL COSTO DEL CPU	TECNOLOGICO	001-001-00001777	1307483782001	REPRESENTACIONES SOLORZANO	22/10/2013	$ 27
1307	113000000833	1	MONITOR	HP	CNC325PG01	LOTE26604	LV2011	EL PRECIO ESTA INCLUIDO EN EL COSTO DEL CPU	TECNOLOGICO	001-001-00001777	1307483782001	REPRESENTACIONES SOLORZANO	22/10/2013	$ 27
1308	113000000834	1	MONITOR	HP	CNC325PG02	LOTE26604	LV2011	EL PRECIO ESTA INCLUIDO EN EL COSTO DEL CPU	TECNOLOGICO	001-001-00001777	1307483782001	REPRESENTACIONES SOLORZANO	22/10/2013	$ 27
1309	113000000835	1	MONITOR	HP	CNC325PG03	LOTE26604	LV2011	EL PRECIO ESTA INCLUIDO EN EL COSTO DEL CPU	TECNOLOGICO	001-001-00001777	1307483782001	REPRESENTACIONES SOLORZANO	22/10/2013	$ 27
1310	113000000836	1	MONITOR	HP	CNC325PG04	LOTE26604	LV2011	EL PRECIO ESTA INCLUIDO EN EL COSTO DEL CPU	TECNOLOGICO	001-001-00001777	1307483782001	REPRESENTACIONES SOLORZANO	22/10/2013	$ 27
1311	113000000837	1	MONITOR	HP	CNC325PG05	LOTE26604	LV2011	EL PRECIO ESTA INCLUIDO EN EL COSTO DEL CPU	TECNOLOGICO	001-001-00001777	1307483782001	REPRESENTACIONES SOLORZANO	22/10/2013	$ 27
1312	113000000838	1	MONITOR	HP	CNC325PG06	LOTE26604	LV2011	EL PRECIO ESTA INCLUIDO EN EL COSTO DEL CPU	TECNOLOGICO	001-001-00001777	1307483782001	REPRESENTACIONES SOLORZANO	22/10/2013	$ 27
1313	113000000839	1	MONITOR	HP	CNC325PG07	LOTE26604	LV2011	EL PRECIO ESTA INCLUIDO EN EL COSTO DEL CPU	TECNOLOGICO	001-001-00001777	1307483782001	REPRESENTACIONES SOLORZANO	22/10/2013	$ 27
1314	113000000840	1	MONITOR	HP	CNC325PG08	LOTE26604	LV2011	EL PRECIO ESTA INCLUIDO EN EL COSTO DEL CPU	TECNOLOGICO	001-001-00001777	1307483782001	REPRESENTACIONES SOLORZANO	22/10/2013	$ 27
1315	113000000841	1	MONITOR	HP	CNC325PG09	LOTE26604	LV2011	EL PRECIO ESTA INCLUIDO EN EL COSTO DEL CPU	TECNOLOGICO	001-001-00001777	1307483782001	REPRESENTACIONES SOLORZANO	22/10/2013	$ 27
1316	113000000842	1	MONITOR	HP	CNC325PG0C	LOTE26604	LV2011	EL PRECIO ESTA INCLUIDO EN EL COSTO DEL CPU	TECNOLOGICO	001-001-00001777	1307483782001	REPRESENTACIONES SOLORZANO	22/10/2013	$ 27
1317	113000000843	1	MONITOR	HP	CNC325PG0D	LOTE26604	LV2011	EL PRECIO ESTA INCLUIDO EN EL COSTO DEL CPU	TECNOLOGICO	001-001-00001777	1307483782001	REPRESENTACIONES SOLORZANO	22/10/2013	$ 27

NOTARIO OCTAVO DE PORTOVIEJO
Ab. Alfredo Limongi Santos

INSTITUTO ECUATORIANO DE SEGURIDAD SOCIAL
CERTIFICO: Que el presente documento es fiel copia del original que reposa en el expediente.
06 DIC 2017 HORA:

NOTARIA OCTAVA DEL CANTÓN PORTOVIEJO
AB. ALFREDO LIMONGI SANTOS
NOTARIO

1318	113000000844	1	MONITOR	HP	CNC325PG11	LOTE26604	LV2011	EL PRECIO ESTA INCLUIDO EN EL COSTO DEL CPU	TECNOLOGICO	001-001-00001777	1307483782001	REPRESENTACIONES SOLORZANO	22/10/2013	$ 27
1319	113000000846	1	COMPUTADOR PORTATIL	HP	CNU329C4W6	LOTE26604	ELITEBOOK 8470P		TECNOLOGICO	001-001-00001777	1307483782001	REPRESENTACIONES SOLORZANO	22/10/2013	$ 1.6
1320	113000000847	1	COMPUTADOR PORTATIL	HP	CNU329C4QP	LOTE26604	ELITEBOOK 8470P		TECNOLOGICO	001-001-00001777	1307483782001	REPRESENTACIONES SOLORZANO	22/10/2013	$ 1.6
1321	113000000849	1	SCANNER	HP	CN33QC704X	LOTE26604	ENT 7000 S2		TECNOLOGICO	001-001-00001777	1307483782001	REPRESENTACIONES SOLORZANO	22/10/2013	$ 1.0
1322	113000000850	1	SCANNER	HP	CN33QC705X	LOTE26604	ENT 7000 S2		TECNOLOGICO	001-001-00001777	1307483782001	REPRESENTACIONES SOLORZANO	22/10/2013	$ 1.0
1323	113000000851	1	SCANNER	HP	CN357C706N	LOTE26604	ENT 7000 S2		TECNOLOGICO	001-001-00001777	1307483782001	REPRESENTACIONES SOLORZANO	22/10/2013	$ 1.0
1324	113000000852	1	SCANNER	HP	CN357C7082	LOTE26604	ENT 7000 S2		TECNOLOGICO	001-001-00001777	1307483782001	REPRESENTACIONES SOLORZANO	22/10/2013	$ 1.0
1325	113000000853	1	SCANNER	HP	CN356C7069	LOTE26604	ENT 7000 S2		TECNOLOGICO	001-001-00001777	1307483782001	REPRESENTACIONES SOLORZANO	22/10/2013	$ 1.
1326	113000000854	1	SCANNER	HP	CN341C707J	LOTE26604	ENT 7000 S2		TECNOLOGICO	001-001-00001777	1307483782001	REPRESENTACIONES SOLORZANO	22/10/2013	$ 1.
1327	113000000872	1	TECLADO	HP	8DAEV0QVB4J7GN	LOTE26604	KB-0316		TECNOLOGICO	001-001-00001777	1307483782001	REPRESENTACIONES SOLORZANO	22/10/2013	$
1328	113000000873	1	TECLADO	HP		LOTE26604	KB-0316		TECNOLOGICO	001-001-00001777	1307483782001	REPRESENTACIONES SOLORZANO	22/10/2013	$
1329	113000000874	1	TECLADO	HP		LOTE26604	KB-0316		TECNOLOGICO	001-001-00001777	1307483782001	REPRESENTACIONES SOLORZANO	22/10/2013	$
1330	113000000875	1	TECLADO	HP		LOTE26604	KB-0316		TECNOLOGICO	001-001-00001777	1307483782001	REPRESENTACIONES SOLORZANO	22/10/2013	$
1331	113000000876	1	TECLADO	HP		LOTE26604	KB-0316		TECNOLOGICO	001-001-00001777	1307483782001	REPRESENTACIONES SOLORZANO	22/10/2013	$
1332	113000000877	1	TECLADO	HP		LOTE26604	KB-0316		TECNOLOGICO	001-001-00001777	1307483782001	REPRESENTACIONES SOLORZANO	22/10/2013	$
1333	113000000878	1	TECLADO	HP		LOTE26604	KB-0316		TECNOLOGICO	001-001-00001777	1307483782001	REPRESENTACIONES SOLORZANO	22/10/2013	$
1334	113000000879	1	TECLADO	HP		LOTE26604	KB-0316		TECNOLOGICO	001-001-00001777	1307483782001	REPRESENTACIONES SOLORZANO	22/10/2013	$
1335	113000000880	1	TECLADO	HP		LOTE26604	KB-0316		TECNOLOGICO	001-001-00001777	1307483782001	REPRESENTACIONES SOLORZANO	22/10/2013	$
1336	113000000881	1	TECLADO	HP		LOTE26604	KB-0316		TECNOLOGICO	001-001-00001777	1307483782001	REPRESENTACIONES SOLORZANO	22/10/2013	$
1337	113000000882	1	TECLADO	HP		LOTE26604	KB-0316		TECNOLOGICO	001-001-00001777	1307483782001	REPRESENTACIONES SOLORZANO	22/10/2013	$
1338	113000000883	1	TECLADO	HP		LOTE26604	KB-0316		TECNOLOGICO	001-001-00001777	1307483782001	REPRESENTACIONES SOLORZANO	22/10/2013	$

INSTITUTO ECUATORIANO DE SEGURIDAD SOCIAL
CERTIFICO: Que el presente documento es fiel copia del original que reposa en el expediente
06 DIC 2017 HORA: -----

NOTARIA DEL CANTON PORTOVIEJO
AB. ALFREDO LINDOR SANTOS

1339	113000000884	1	TECLADO	HP		LOTE26604	KB-0316		TECNOLOGICO	001-001-00001777	1307483782001	REPRESENTACIONES SOLORZANO	22/10/2013	$
1340	113000000885	1	TECLADO	HP		LOTE26604	KB-0316		TECNOLOGICO	001-001-00001777	1307483782001	REPRESENTACIONES SOLORZANO	22/10/2013	$
1341	113000000886	1	TECLADO	HP		LOTE26604	KB-0316		TECNOLOGICO	001-001-00001777	1307483782001	REPRESENTACIONES SOLORZANO	22/10/2013	$
1342	113000000887	1	TECLADO	HP		LOTE26604	KB-0316		TECNOLOGICO	001-001-00001777	1307483782001	REPRESENTACIONES SOLORZANO	22/10/2013	$
1343	113000000888	1	TECLADO	HP		LOTE26604	KB-0316		TECNOLOGICO	001-001-00001777	1307483782001	REPRESENTACIONES SOLORZANO	22/10/2013	$
1344	113000000889	1	TECLADO	HP		LOTE26604	KB-0316		TECNOLOGICO	001-001-00001777	1307483782001	REPRESENTACIONES SOLORZANO	22/10/2013	$
1345	113000000890	1	TECLADO	HP		LOTE26604	KB-0316		TECNOLOGICO	001-001-00001777	1307483782001	REPRESENTACIONES SOLORZANO	22/10/2013	$
1346	113000000891	1	TECLADO	HP		LOTE26604	KB-0316		TECNOLOGICO	001-001-00001777	1307483782001	REPRESENTACIONES SOLORZANO	22/10/2013	$
1347	113000000892	1	TECLADO	HP		LOTE26604	KB-0316		TECNOLOGICO	001-001-00001777	1307483782001	REPRESENTACIONES SOLORZANO	22/10/2013	$
1348	113000000893	1	TECLADO	HP		LOTE26604	KB-0316		TECNOLOGICO	001-001-00001777	1307483782001	REPRESENTACIONES SOLORZANO	22/10/2013	$
1349	113000000894	1	TECLADO	HP		LOTE26604	KB-0316		TECNOLOGICO	001-001-00001777	1307483782001	REPRESENTACIONES SOLORZANO	22/10/2013	$
1350	113000000895	1	TECLADO	HP		LOTE26604	KB-0316		TECNOLOGICO	001-001-00001777	1307483782001	REPRESENTACIONES SOLORZANO	22/10/2013	$
1351	113000000896	1	TECLADO	HP		LOTE26604	KB-0316		TECNOLOGICO	001-001-00001777	1307483782001	REPRESENTACIONES SOLORZANO	22/10/2013	$
1352	113000000897	1	TECLADO	HP		LOTE26604	KB-0316		TECNOLOGICO	001-001-00001777	1307483782001	REPRESENTACIONES SOLORZANO	22/10/2013	$
1353	113000000898	1	TECLADO	HP		LOTE26604	KB-0316		TECNOLOGICO	001-001-00001777	1307483782001	REPRESENTACIONES SOLORZANO	22/10/2013	$
1354	113000000899	1	TECLADO	HP		LOTE26604	KB-0316		TECNOLOGICO	001-001-00001777	1307483782001	REPRESENTACIONES SOLORZANO	22/10/2013	$
1355	113000000900	1	TECLADO	HP		LOTE26604	KB-0316		TECNOLOGICO	001-001-00001777	1307483782001	REPRESENTACIONES SOLORZANO	22/10/2013	$
1356	113000000901	1	TECLADO	HP		LOTE26604	KB-0316		TECNOLOGICO	001-001-00001777	1307483782001	REPRESENTACIONES SOLORZANO	22/10/2013	$
1357	113000000902	1	MOUSE	HP	5CGH0D9W4PN8R	LOTE26604	600553-002		TECNOLOGICO	001-001-00001777	1307483782001	REPRESENTACIONES SOLORZANO	22/10/2013	$
1358	113000000903	1	MOUSE	HP		LOTE26604	600553-002		TECNOLOGICO	001-001-00001777	1307483782001	REPRESENTACIONES SOLORZANO	22/10/2013	$
1359	113000000904	1	MOUSE	HP		LOTE26604	600553-002		TECNOLOGICO	001-001-00001777	1307483782001	REPRESENTACIONES SOLORZANO	22/10/2013	$

INSTITUTO ECUATORIANO DE SEGURIDAD SOCIAL
CERTIFICO: Que el presente documento es fiel copia del original que reposa en el expediente
06 DIC 2017

NOTARIA OCTAVA DEL CANTON PORTOVIEJO
AB. ALFREDO LIMONGI SANTOS

1360	113000000905	1	MOUSE	HP		LOTE26604	600553-002		TECNOLOGICO	001-001-00001777	1307483782001	REPRESENTACIONES SOLORZANO	22/10/2013	$
1361	113000000906	1	MOUSE	HP		LOTE26604	600553-002		TECNOLOGICO	001-001-00001777	1307483782001	REPRESENTACIONES SOLORZANO	22/10/2013	$
1362	113000000907	1	MOUSE	HP		LOTE26604	600553-002		TECNOLOGICO	001-001-00001777	1307483782001	REPRESENTACIONES SOLORZANO	22/10/2013	$
1363	113000000908	1	MOUSE	HP		LOTE26604	600553-002		TECNOLOGICO	001-001-00001777	1307483782001	REPRESENTACIONES SOLORZANO	22/10/2013	$
1364	113000000909	1	MOUSE	HP		LOTE26604	600553-002		TECNOLOGICO	001-001-00001777	1307483782001	REPRESENTACIONES SOLORZANO	22/10/2013	$
1365	113000000910	1	MOUSE	HP		LOTE26604	600553-002		TECNOLOGICO	001-001-00001777	1307483782001	REPRESENTACIONES SOLORZANO	22/10/2013	$
1366	113000000911	1	MOUSE	HP		LOTE26604	600553-002		TECNOLOGICO	001-001-00001777	1307483782001	REPRESENTACIONES SOLORZANO	22/10/2013	$
1367	113000000912	1	MOUSE	HP		LOTE26604	600553-002		TECNOLOGICO	001-001-00001777	1307483782001	REPRESENTACIONES SOLORZANO	22/10/2013	$
1368	113000000913	1	MOUSE	HP		LOTE26604	600553-002		TECNOLOGICO	001-001-00001777	1307483782001	REPRESENTACIONES SOLORZANO	22/10/2013	$
1369	113000000914	1	MOUSE	HP		LOTE26604	600553-002		TECNOLOGICO	001-001-00001777	1307483782001	REPRESENTACIONES SOLORZANO	22/10/2013	$
1370	113000000915	1	MOUSE	HP		LOTE26604	600553-002		TECNOLOGICO	001-001-00001777	1307483782001	REPRESENTACIONES SOLORZANO	22/10/2013	$
1371	113000000916	1	MOUSE	HP		LOTE26604	600553-002		TECNOLOGICO	001-001-00001777	1307483782001	REPRESENTACIONES SOLORZANO	22/10/2013	$
1372	113000000917	1	MOUSE	HP		LOTE26604	600553-002		TECNOLOGICO	001-001-00001777	1307483782001	REPRESENTACIONES SOLORZANO	22/10/2013	$
1373	113000000918	1	MOUSE	HP		LOTE26604	600553-002		TECNOLOGICO	001-001-00001777	1307483782001	REPRESENTACIONES SOLORZANO	22/10/2013	$
1374	113000000919	1	MOUSE	HP		LOTE26604	600553-002		TECNOLOGICO	001-001-00001777	1307483782001	REPRESENTACIONES SOLORZANO	22/10/2013	$
1375	113000000920	1	MOUSE	HP		LOTE26604	600553-002		TECNOLOGICO	001-001-00001777	1307483782001	REPRESENTACIONES SOLORZANO	22/10/2013	$
1376	113000000921	1	MOUSE	HP		LOTE26604	600553-002		TECNOLOGICO	001-001-00001777	1307483782001	REPRESENTACIONES SOLORZANO	22/10/2013	$
1377	113000000922	1	MOUSE	HP		LOTE26604	600553-002		TECNOLOGICO	001-001-00001777	1307483782001	REPRESENTACIONES SOLORZANO	22/10/2013	$
1378	113000000923	1	MOUSE	HP		LOTE26604	600553-002		TECNOLOGICO	001-001-00001777	1307483782001	REPRESENTACIONES SOLORZANO	22/10/2013	$
1379	113000000924	1	MOUSE	HP		LOTE26604	600553-002		TECNOLOGICO	001-001-00001777	1307483782001	REPRESENTACIONES SOLORZANO	22/10/2013	$
1380	113000000925	1	MOUSE	HP		LOTE26604	600553-002		TECNOLOGICO	001-001-00001777	1307483782001	REPRESENTACIONES SOLORZANO	22/10/2013	$

INSTITUTO ECUATORIANO DE SEGURIDAD SOCIAL
CERTIFICO: Que el presente documento es fiel copia del original que reposa en el expediente

06 DIC 2017 HORA:

Ab. Alfredo Limongi Santos
NOTARIO CANTON PORTOVIEJO

1381	113000000926	1	MOUSE	HP		LOTE26604	600553-002		TECNOLOGICO	001-001-00001777	1307483782001	REPRESENTACIONES SOLORZANO	22/10/2013	$
1382	113000000927	1	MOUSE	HP		LOTE26604	600553-002		TECNOLOGICO	001-001-00001777	1307483782001	REPRESENTACIONES SOLORZANO	22/10/2013	$
1383	113000000928	1	MOUSE	HP		LOTE26604	600553-002		TECNOLOGICO	001-001-00001777	1307483782001	REPRESENTACIONES SOLORZANO	22/10/2013	$
1384	113000000929	1	MOUSE	HP		LOTE26604	600553-002		TECNOLOGICO	001-001-00001777	1307483782001	REPRESENTACIONES SOLORZANO	22/10/2013	$
1385	113000000930	1	MOUSE	HP		LOTE26604	600553-002		TECNOLOGICO	001-001-00001777	1307483782001	REPRESENTACIONES SOLORZANO	22/10/2013	$
1386	113000000931	1	MOUSE	HP		LOTE26604	600553-002		TECNOLOGICO	001-001-00001777	1307483782001	REPRESENTACIONES SOLORZANO	22/10/2013	$
1387	113000000845	1	COMPUTADOR PORTATIL	HP	CNU329C4P8	LOTE26604	ELITEBOOK 8470P		TECNOLOGICO	0011-001-00177	1307483782001	REPRESENTACIONES SOLORZANO	23/10/2013	$ 1.68
1388	113000000765	1	ADAPTADOR		86132111C529CN	LOTE28165	HDX7000HO	DECODIFICADOR MARCA POLYCON	TECNOLOGICO	001-001-0002403		COMPUMUEBLE	05/11/2013	$ 28.50
1389	113000000766	1	CAMARA DE MONITOREO		08B444993A	LOTE28165		MARCA POLYCON	TECNOLOGICO	001-001-0002403	1310052939001	COMPUMUEBLE	05/11/2013	$ 15
1392	113000000862	1	IMPRESORA	EPSON	NZBY059682	LOTE27877	FX-890		TECNOLOGICO	002-001-0144296	1791715411001	ENTER SYSTEMS	08/11/2013	$ 33
1393	113000000863	1	IMPRESORA	EPSON	NZBY059666	LOTE27877	FX-890		TECNOLOGICO	002-001-0144296	1791715411001	ENTER SYSTEMS	08/11/2013	$ 33
1394	113000000864	1	IMPRESORA	EPSON	NZBY059415	LOTE27877	FX-890		TECNOLOGICO	002-001-0144296	1791715411001	ENTER SYSTEMS	08/11/2013	$ 33
1395	113000000865	1	IMPRESORA	EPSON	NZBY059664	LOTE27877	FX-890		TECNOLOGICO	002-001-0144296	1791715411001	ENTER SYSTEMS	08/11/2013	$ 33
1396	113000000866	1	IMPRESORA	EPSON	NZBY059668	LOTE27877	FX-890		TECNOLOGICO	002-001-0144296	1791715411001	ENTER SYSTEMS	08/11/2013	$ 33
1397	113000000867	1	IMPRESORA	EPSON	NZBY059678	LOTE27877	FX-890		TECNOLOGICO	002-001-0144296	1791715411001	ENTER SYSTEMS	08/11/2013	$ 33
1398	113000000868	1	IMPRESORA	EPSON	NZBY066832	LOTE27877	FX-890		TECNOLOGICO	002-001-0144296	1791715411001	ENTER SYSTEMS	08/11/2013	$ 33
1399	113000000869	1	IMPRESORA	EPSON	NZBY064503	LOTE27877	FX-890		TECNOLOGICO	002-001-0144296	1791715411001	ENTER SYSTEMS	08/11/2013	$ 33
1400	113000000870	1	IMPRESORA	EPSON	NZBY066833	LOTE27877	FX-890		TECNOLOGICO	002-001-0144296	1791715411001	ENTER SYSTEMS	08/11/2013	$ 33
1401	113000000871	1	IMPRESORA	EPSON	NZBY066845	LOTE27877	FX-890		TECNOLOGICO	002-001-0144296	1791715411001	ENTER SYSTEMS	08/11/2013	$ 33
1727	113000002240	1	COMPUTADOR TODO EN UNO	APPLE	C02MP12VF8JS	LOTE33974	IMAC MEDIUM		TECNOLOGICO	001-001-00002802	1310052939001	COMPUMUEBLE	22/10/2014	$ 3.616
1729	113000002219	1	COMPUTADOR PORTATIL	TOSHIBA	S8E117437C		S5948520		TECNOLOGICO	001-001-0018946	1792113636001	REPRES MUNDIAL CIA LTDA	10/12/2014	$ 1.749

INSTITUTO ECUATORIANO DE SEGURIDAD SOCIAL
CERTIFICO: Que el presente documento es fiel copia del original que reposa en el expediente

06 DIC 2017 HORA:

NOTARIA OCTAVA DEL CANTÓN PORTOVIEJO
ABOG. ALFREDO HIDALGO SANTOS
NOTARIA OCTAVA
PORTOVIEJO - MANABI - ECUADOR

1730	113000002220	1	COMPUTADOR PORTATIL	TOSHIBA	S8E138821C	LOTE43053	S55-B5203SL		TECNOLOGICO	001-001-0018946	1792113636001	REPRES MUNDIAL CIA LTDA	10/12/2014	$ 1.74
1731	113000002221	1	COMPUTADOR PORTATIL	TOSHIBA	S8E139150C	LOTE43053	S55-B5203SL		TECNOLOGICO	001-001-0018946	1792113636001	REPRES MUNDIAL CIA LTDA	10/12/2014	$ 1.74
1732	113000002222	1	COMPUTADOR PORTATIL	TOSHIBA	S8E138695C	LOTE43053	S55-B5203SL		TECNOLOGICO	001-001-0018946	1792113636001	REPRES MUNDIAL CIA LTDA	10/12/2014	$ 1.7
1733	113000002223	1	COMPUTADOR PORTATIL	TOSHIBA	S8E138658C	LOTE43053	S55-B5203SL		TECNOLOGICO	001-001-0018946	1792113636001	REPRES MUNDIAL CIA LTDA	10/12/2014	$ 1.7
1734	113000002224	1	COMPUTADOR PORTATIL	TOSHIBA	S8E117237C	LOTE43053	S55-B5203SL		TECNOLOGICO	001-001-0018946	1792113636001	REPRES MUNDIAL CIA LTDA	10/12/2014	$ 1,7
1735	113000002225	1	COMPUTADOR PORTATIL	TOSHIBA	S8E117714C	LOTE43053	S55-B5203SL		TECNOLOGICO	001-001-0018946	1792113636001	REPRES MUNDIAL CIA LTDA	10/12/2014	$ 1.7
1736	113000002226	1	COMPUTADOR PORTATIL	TOSHIBA	S8E117471C	LOTE43053	S55-B5203SL		TECNOLOGICO	001-001-0018946	1792113636001	REPRES MUNDIAL CIA LTDA	10/12/2014	$ 1.7
1737	113000002227	1	COMPUTADOR PORTATIL	TOSHIBA	S8E117728C	LOTE43053	S55-B5203SL		TECNOLOGICO	001-001-0018946	1792113636001	REPRES MUNDIAL CIA LTDA	10/12/2014	$ 1.
1738	113000002228	1	COMPUTADOR PORTATIL	TOSHIBA	S8E117650C	LOTE43053	S55-B5203SL		TECNOLOGICO	001-001-0018946	1792113636001	REPRES MUNDIAL CIA LTDA	10/12/2014	$ 1.
1739	113000002229	1	COMPUTADOR PORTATIL	TOSHIBA	S8E117600C	LOTE43053	S55-B5203SL		TECNOLOGICO	001-001-0018946	1792113636001	REPRES MUNDIAL CIA LTDA	10/12/2014	$ 1.
1740	113000002230	1	COMPUTADOR PORTATIL	TOSHIBA	S8E117439C	LOTE43053	S55-B5203SL		TECNOLOGICO	001-001-0018946	1792113636001	REPRES MUNDIAL CIA LTDA	10/12/2014	$ 1.
1741	113000002231	1	COMPUTADOR PORTATIL	TOSHIBA	S8E117512C	LOTE43053	S55-B5203SL		TECNOLOGICO	001-001-0018946	1792113636001	REPRES MUNDIAL CIA LTDA	10/12/2014	$ 1.
1742	113000002232	1	COMPUTADOR PORTATIL	TOSHIBA	S8E117684C	LOTE43053	S55-B5203SL		TECNOLOGICO	001-001-0018946	1792113636001	REPRES MUNDIAL CIA LTDA	10/12/2014	$ 1.
1743	113000002233	1	COMPUTADOR PORTATIL	TOSHIBA	S8E117589C	LOTE43053	S55-B5203SL		TECNOLOGICO	001-001-0018946	1792113636001	REPRES MUNDIAL CIA LTDA	10/12/2014	$ 1
1744	113000002234	1	COMPUTADOR PORTATIL	TOSHIBA	S8E117325C	LOTE43053	S55-B5203SL		TECNOLOGICO	001-001-0018946	1792113636001	REPRES MUNDIAL CIA LTDA	10/12/2014	$ 1
1745	113000002235	1	COMPUTADOR PORTATIL	TOSHIBA	S8E117763C	LOTE43053	S55-B5203SL		TECNOLOGICO	001-001-0018946	1792113636001	REPRES MUNDIAL CIA LTDA	10/12/2014	$ 1
1746	113000002236	1	COMPUTADOR PORTATIL	TOSHIBA	S8E138616C	LOTE43053	S55-B5203SL		TECNOLOGICO	001-001-0018946	1792113636001	REPRES MUNDIAL CIA LTDA	10/12/2014	$ 1
1747	113000002237	1	COMPUTADOR PORTATIL	TOSHIBA	S8E117438C	LOTE43053	S55-B5203SL		TECNOLOGICO	001-001-0018946	1792113636001	REPRES MUNDIAL CIA LTDA	10/12/2014	$ 1
1830	113000002475	19	LAPTOP	TOSHIBA		LOTE43053		COMPUTADORAS	TECNOLOGICO	001-001-0018946		REPREMUNDIAL	24/12/2014	$ 3
1832	113000002415	1	COMPUTADORA TODO EN UNO	OPTIPLEX			DELL		TECNOLOGICO	001-001-00000553	1792440874001	WANDA	03/02/2015	$
1833	113000002416	1	COMPUTADORA TODO EN UNO	OPTIPLEX		LOTE2158			TECNOLOGICO	001-001-00000553	1792440874001	WANDA	03/02/2015	$

INSTITUTO ECUATORIANO DE SEGURIDAD SOCIAL
CERTIFICO: Que el presente documento es fiel copia del original que reposa en el expediente
06 DIC 2017 HORA:
AREA FINANCIERA

Ab. Alfredo Lamonge Santos
NOTARIO OCTAVO DE PORTOVIEJO

NOTARIA OCTAVA DEL CANTON PORTOVIEJO
Ab. ALFREDO LAMONGE SANTOS
NOTARIO

1737	113000002227	1	COMPUTADOR PORTATIL	TOSHIBA	S8E117728C	LOTE2158	S55-B5203SL		001-001-0018946	EQUIPO DE COMPUTACION	1792113636001	REPRES MUNDIAL CIA LTDA	10/12/2014	$ 1.749,82
1742	113000002232	1	COMPUTADOR PORTATIL	TOSHIBA	S8E117684C	LOTE2158	S55-B5203SL		001-001-0018946	EQUIPO DE COMPUTACION	1792113636001	REPRES MUNDIAL CIA LTDA	10/12/2014	$ 1.749,82
1743	113000002233	1	COMPUTADOR PORTATIL	TOSHIBA	S8E117589C	LOTE2158	S55-B5203SL		001-001-0018946	EQUIPO DE COMPUTACION	1792113636001	REPRES MUNDIAL CIA LTDA	10/12/2014	$ 1.749,82
1744	113000002234	1	COMPUTADOR PORTATIL	TOSHIBA	S8E117325C	LOTE2158	S55-B5203SL		001-001-0018946	EQUIPO DE COMPUTACION	1792113636001	REPRES MUNDIAL CIA LTDA	10/12/2014	$ 1.749,82
1745	113000002235	1	COMPUTADOR PORTATIL	TOSHIBA	S8E117763C	LOTE2158	S55-B5203SL		001-001-0018946	EQUIPO DE COMPUTACION	1792113636001	REPRES MUNDIAL CIA LTDA	10/12/2014	$ 1.749,82
1746	113000002236	1	COMPUTADOR PORTATIL	TOSHIBA	S8E138616C	LOTE2158	S55-B5203SL		001-001-0018946	EQUIPO DE COMPUTACION	1792113636001	REPRES MUNDIAL CIA LTDA	10/12/2014	$ 1.749,82
1747	113000002237	1	COMPUTADOR PORTATIL	TOSHIBA	S8E117438C	LOTE2158	S55-B5203SL		001-001-0018946	EQUIPO DE COMPUTACION	1792113636001	REPRES MUNDIAL CIA LTDA	10/12/2014	$ 1.749,82
1830	113000002475	1	COMPUTADOR DE ESCRITORIO			LOTE1404		COMPUTADORAS	001-001-0003258	MAYRA CEDEÑO		COMPUMUEBLE	24/12/2014	$ 1.200,00
1831	113000002475	1	COMPUTADOR DE ESCRITORIO			LOTE1404		COMPUTADORAS	001-001-0003258	MAYRA CEDEÑO		COMPUMUEBLE	24/12/2014	$ 1.200,00
1831	113000002475	1	COMPUTADOR DE ESCRITORIO			LOTE1404		COMPUTADORAS	001-001-0003258	MAYRA CEDEÑO		COMPUMUEBLE	24/12/2014	$ 1.200,00
1846	113000002475	1	COMPUTADOR DE ESCRITORIO			LOTE1404		COMPUTADORAS	001-001-0003258	MAYRA CEDEÑO		COMPUMUEBLE	24/12/2014	$ 1.200,00
	113000002475	1	COPIADORAPEQUEÑO METAL CREMA	MITA										
	113000002475	1	RADIO RECEPTOR TRASMISOR											
	TOTAL ITEMS	516										TOTAL		580,543,31

SR. FARID RIVADENEIRA B

ACTIVO FIJO DIRECCION PROVINCIAL

EC LUIS PONCE CRUZ

DIRECTOR DE SERVICIOS ADMINISTRATIVOS

NOTARIA OCTAVA DE PORTOVIEJO

Ab. Alfredo Limongi Santos

NOTARIA OCTAVA DEL CANTON PORTOVIEJO

AB. ALFREDO LIMONGI SANTOS

NOTARIA OCTAVA

Manabí - Ecuador

INSTITUTO ECUATORIANO DE SEGURIDAD SOCIAL

CERTIFICO: Que el presente documento es fiel copia del original que reposa en el expediente

IESS

06 DIC 2017 HORA: -----

AREA FINANCIERA

INSTITUTO ECUATORIANO DE SEGURIDAD SOCIAL
CERTIFICO: Que el presente documento es fiel copia del original que reposa en el expediente
06 DIC 2017 HORA: -----
AREA FINANCIERA

INVENTARIO DE 1

DIRECCION PROVINCIAL DE MANABI 2016

Expr1	b_codigo	ITENS	b_bien	b_marca	serie	BOLETIN	b_modelo	b_adicionales	b_subdire	b_factura	b_rucvendedor	b_nomvendedor	b_feccompra	b_costocomp
397	113000001632	1	REUTER	CISCO	JMX0630F1EP	QUITO	1751		COMUNICACIÓN	001-001-002405	1790835170001	UNIPLEX	07/02/2003	$ 7.
461	113000001804	1	SWITCH	D-LINK	C23I332000691	BOLETIN600905	DES-1012D		COMUNICACIÓN	002-001-000976	1305627620001	CONCEPTO	16/05/2003	$ 1
462	113000001805	1	SWITCH	D-LINK	C23I332000692	BOLETIN600905	DES-1012D		COMUNICACIÓN	002-001-000976	1305627620001	CONCEPTO	16/05/2003	$ 1
463	113000001806	1	SWITCH	D-LINK	C23I332000728	BOLETIN600905	DES-1012D		COMUNICACIÓN	002-001-000976	1305627620001	CONCEPTO	16/05/2003	$ 1
464	113000001807	1	SWITCH	D-LINK	C23I332000695	BOLETIN600905	DES-1012D		COMUNICACIÓN	002-001-000976	1305627620001	CONCEPTO	16/05/2003	$
465	113000001808	1	SWITCH	D-LINK	C23I332000157	BOLETIN600905	DES-1012D		COMUNICACIÓN	002-001-000976	1305627620001	CONCEPTO	16/05/2003	$
466	113000001809	1	SWITCH	D-LINK	C23I332000431	BOLETIN600905	DES-1012D		COMUNICACIÓN	002-001-000976	1305627620001	CONCEPTO	16/05/2003	$
467	113000001810	1	SWITCH	D-LINK	C23I332000694	BOLETIN600905	DES-1012D		COMUNICACIÓN	002-001-000976	1305627620001	CONCEPTO	16/05/2003	$
468	113000001812	1	UPS	THOR	H21200196	BOLETIN600905	DURABLE		COMUNICACIÓN	002-001-000976	1305627620001	CONCEPTO	16/05/2003	$
469	113000001813	1	UPS	THOR	H21200192	BOLETIN600905	DURABLE		COMUNICACIÓN	002-001-000976	1305627620001	CONCEPTO	16/05/2003	$
484	113000001621	1	MODEM	RACAL MILGO	3583439	BOLETIN600717	ALM3239		COMUNICACIÓN	001-001-0002127	1391703430001	MUNDO DIGITAL	28/04/2004	$
491	113000001655	1	UNIDAD DE CONTROL 3270	MEMOREX TELEX		BOLETIN601697	1174-60R	UNIDAD DE CONTROL MEMOREX TELEX MOD.1174-60R	COMUNICACIÓN	002-001-000301	1703558187001	GALLEGOS MERA RAMIRO HERNAN	08/12/2004	$
508	113000001592	1	AMPLIFICADOR			BOLETIN601358		CAJA AMPLICADORA BEHRINGER B300	COMUNICACIÓN	002-001-0006651	0992169931001	MESOTEC	16/06/2005	$
509	113000001593	1	MICROFONO	SHURE		BOLETIN601358		MICROFONO INALAMBRICO	COMUNICACIÓN	002-001-0006651	0992169931001	MESOTEC	16/06/2005	$
510	113000001594	1	GRABADORA	SONY		BOLETIN601358			COMUNICACIÓN	002-001-0006651	0992169931001	MESOTEC	16/06/2005	$
546	113000001503	1	CENTRAL TELEFONICA	PANASONIC	7EASN014391	BOLETIN603349	KXTDA 100BX		COMUNICACIÓN	001-001-0003734	1707149207001	PH REPRESENTACIONES	05/09/2007	$
612	113000001556	1	ROUTER	VANGUARD		BOLETIN604023	3405		COMUNICACIÓN	001-001-0005836	1790835170001	UNIPLEX	19/11/2007	$

Ab. Alfredo Limongi Santos
NOTARIO OCTAVO DE PORTOVIEJO

INSTITUTO ECUATORIANO DE SEGURIDAD SOCIAL
CERTIFICO: Que el presente documento es fiel copia del original que reposa en el expediente
06 DIC 2017 HORA:
AREA FINANCIERA

668	113000002300	1	SISTEMA DE ALARMA			BOLETIN603533				COMUNICACIÓN	001-001-0004232	1,70715E+12		15/08/2008	$ 6,252
691	113000001200	1	CAMARA DE VIDEO	SAMSUNG					TIPO BALA A COLORES	COMUNICACIÓN	001-001-0004475	1707149207001	PH REPRESENTACIONES	16/02/2009	$ 924
692	113000001201	1	CAMARA DE VIDEO	SAMSUNG		BOLETIN600659			TIPO BALA A COLORES	COMUNICACIÓN	001-001-0004475	1707149207001	PH REPRESENTACIONES	16/02/2009	$ 924
693	113000001202	1	CAMARA DE VIDEO	SAMSUNG		BOLETIN200031			TIPO BALA A COLORES	COMUNICACIÓN	001-001-0004475	1707149207001	PH REPRESENTACIONES	16/02/2009	$ 924
694	113000001203	1	CAMARA DE VIDEO	SAMSUNG		BOLETIN200031			TIPO BALA A COLORES	COMUNICACIÓN	001-001-0004475	1707149207001	PH REPRESENTACIONES	16/02/2009	$ 924
908	113000002309	2	CAMARAS EXTERIOR			BOLETIN 605574				COMUNICACIÓN	001-001-000568	1307471902001		15/10/2010	$ 2,529
1000	113000000934	1	ACCESS POINT	HP	CN22BJL0HW	BOLETIN 600937	WA2620			COMUNICACIÓN	001-001-0006503	1791263685001	COMASE CIA LTDA	01/07/2012	$ 845
1001	113000000935	1	ACCESS POINT	HP	CN22BJL0J5	BOLETIN 600937	WA2620			COMUNICACIÓN	001-001-0006503	1791263685001	COMASE CIA LTDA	01/07/2012	$ 845
1002	113000000936	1	ACCESS POINT	HP	CN22BJL0HZ	BOLETIN 600937	WA2620			COMUNICACIÓN	001-001-0006503	1791263685001	COMASE CIA LTDA	01/07/2012	$ 845
1003	113000000937	1	ACCESS POINT	HP	CN22BJL0TR	BOLETIN 600937	WA2620			COMUNICACIÓN	001-001-0006503	1791263685001	COMASE CIA LTDA	01/07/2012	$ 845
1004	113000000938	1	ACCESS POINT	HP	CN22BJL0JO	BOLETIN 600937	WA2620			COMUNICACIÓN	001-001-0006503	1791263685001	COMASE CIA LTDA	01/07/2012	$ 845
1005	113000000939	1	ACCESS POINT	HP	CN22BJL01M	BOLETIN 600937	WA2620			COMUNICACIÓN	001-001-0006503	1791263685001	COMASE CIA LTDA	01/07/2012	$ 845
1006	113000000940	1	ACCESS POINT	HP	CN22BJL0TC	BOLETIN 600937	WA2620			COMUNICACIÓN	001-001-0006503	1791263685001	COMASE CIA LTDA	01/07/2012	$ 845
1007	113000000941	1	ACCESS POINT	HP	CN22BJL0TM	BOLETIN 600937	WA2620			COMUNICACIÓN	001-001-0006503	1791263685001	COMASE CIA LTDA	01/07/2012	$ 845
1008	113000000942	1	ACCESS POINT	HP	CN22BJL0TP	BOLETIN 600937	WA2620			COMUNICACIÓN	001-001-0006503	1791263685001	COMASE CIA LTDA	01/07/2012	$ 845
1009	113000000943	1	ACCESS POINT	HP	CN22BJL0TW	BOLETIN 600937	WA2620			COMUNICACIÓN	001-001-0006503	1791263685001	COMASE CIA LTDA	01/07/2012	$ 845
1010	113000000944	1	ADAPTADOR	HP	CNOADXP5LW	BOLETIN 600937	SINGLE-PRT 802.3AF			COMUNICACIÓN	001-001-0006503	1791263685001	COMASE CIA LTDA	01/07/2012	$ 60
1011	113000000945	1	ADAPTADOR	HP	CNOADXP6P5	BOLETIN 600937	SINGLE-PRT 802.3AF			COMUNICACIÓN	001-001-0006503	1791263685001	COMASE CIA LTDA	01/07/2012	$ 60
1012	113000000946	1	ADAPTADOR	HP	CNOADXP5LZ	BOLETIN 600937	SINGLE-PRT 802.3AF			COMUNICACIÓN	001-001-0006503	1791263685001	COMASE CIA LTDA	01/07/2012	$ 60
1013	113000000947	1	ADAPTADOR	HP	CNOADXP5N0	BOLETIN 600937	SINGLE-PRT 802.3AF			COMUNICACIÓN	001-001-0006503	1791263685001	COMASE CIA LTDA	01/07/2012	$ 60
1014	113000000948	1	ADAPTADOR	HP	CNOADXP6M6	BOLETIN 600937	SINGLE-PRT 802.3AF			COMUNICACIÓN	001-001-0006503	1791263685001	COMASE CIA LTDA	01/07/2012	$ 60

AB. ALFREDO LIMONGI SANTOS
NOTARIO QUINTO DE PORTOVIEJO

1015	113000000949	1	ADAPTADOR	HP	CNOADXP5MH	BOLETIN 600937	SINGLE-PRT 802.3AF		COMUNICACIÓN	001-001-0006503	1791263685001	COMASE CIA LTDA	01/07/2012	$
1016	113000000950	1	ADAPTADOR	HP	CNOADXP6LW	BOLETIN 600937	SINGLE-PRT 802.3AF		COMUNICACIÓN	001-001-0006503	1791263685001	COMASE CIA LTDA	01/07/2012	$
1017	113000000951	1	ADAPTADOR	HP	CNOADXP5M2	BOLETIN 600937	SINGLE-PRT 802.3AF		COMUNICACIÓN	001-001-0006503	1791263685001	COMASE CIA LTDA	01/07/2012	$
1018	113000000952	1	ADAPTADOR	HP	CNOADXP5N6	BOLETIN 600937	SINGLE-PRT 802.3AF		COMUNICACIÓN	001-001-0006503	1791263685001	COMASE CIA LTDA	01/07/2012	$
1019	113000000953	1	ADAPTADOR	HP	CNOADXP5MG	BOLETIN 600937	SINGLE-PRT 802.3AF		COMUNICACIÓN	001-001-0006503	1791263685001	COMASE CIA LTDA	01/07/2012	$
1020	113000000954	1	ADAPTADOR	HP	CNOADXP5S2	BOLETIN 600937	SINGLE-PRT 802.3AF		COMUNICACIÓN	001-001-0006503	1791263685001	COMASE CIA LTDA	01/07/2012	$
1021	113000000955	1	ADAPTADOR	HP	CNOADXP5LY	BOLETIN 600937	SINGLE-PRT 802.3AF		COMUNICACIÓN	001-001-0006503	1791263685001	COMASE CIA LTDA	01/07/2012	$
1391	113000000768	1	MICROFONO		821318057D0EC5	LOTE28165		MARCA POLYCON	COMUNICACIÓN	001-001-0002403	1310052939001	COMPUMUEBLE	05/11/2013	$
1725	113000002238	1	GRABADORA PARA DICTADO	PHILIPS	004024	LOTE33974	LFH0648	GRABADORA DE VOZ DIGITAL	COMUNICACIÓN	001-001-00002802	1310052939001	COMPUMUEBLE	22/10/2014	$
1726	113000002239	1	MICROFONO		28BH2051	LOTE33974	CV100		COMUNICACIÓN	001-001-00002802	1310052939001	COMPUMUEBLE	22/10/2014	$
1728	113000002241	1	CAMARA FOTOGRAFICA	NIKON	2717521	LOTE33974	D5200	CAMARA DE 24.1 MEGAPIXELES	COMUNICACIÓN	001-001-00002802	1310052939001	COMPUMUEBLE	22/10/2014	$ 1
1831	113000002414	1	GPS Y UN CARGA DE MAPA TOPORUTEABLE			LOTE2126			COMUNICACIÓN	001-001-00014431		SKYTEC S.A	03/02/2015	$ 1
1845	113000002428	1	GPS MONTERRA GLONAS GARMIN			LOTE2158			COMUNICACIÓN	001-001-00000553	1792440874001	WANTÓN PORTOVIEJO	03/02/2015	$ 1
	TOTAL ITEMS	52										TOTAL		$ 56

INSTITUTO ECUATORIANO DE SEGURIDAD SOCIAL
CERTIFICO: Que el presente documento es fiel copia del original que reposa en el expediente
IESS 06 DIC 2017 HORA: -----
AREA FINANCIERA

SR. FARID RIVADENEIRA B
ACTIVO FIJO DIRECCION PROVINCIAL

EC LUIS PONCE CRUZ
SUBDIRECTOR DE SERVICIOS CORPORATIVOS

AB. ALFREDO LIMONGI SANTOS
NOTARIO OCTAVO DEL CANTÓN PORTOVIEJO

NOTARIA OCTAVA DEL CANTÓN PORTOVIEJO
Portoviejo - Manabí - Ecuador
AB. ALFREDO LIMONGI SANTOS
NOTARIO OCTAVO

INSTITUTO ECUATORIANO DE SEGURIDAD SOCIAL
CERTIFICO: Que el presente documento es fiel copia del original que reposa en el expediente
IESS 06 DIC 2017 HORA: -----
AREA FINANCIERA

INSTITUTO ECUATORIANO DE SEGURIDAD SOCIAL
CERTIFICO: Que el presente documento es fiel copia del original que reposa en el expediente
06 DIC 2017 HORA: -----
AREA FINANCIERA

INVENTARIO DE 1

DIRECCION PROVINCIAL DE MANABI 2016

Expr1	b_codigo	ITENS	b_bien	b_marca	serie	BOLETIN	b_modelo	b_adicionales	b_subdire	b_factura	b_rucvendedor	b_nomvendedor	b_feccompra	b_costocompr
233	113000002243	1	AIRE SPLIT			BOLETIN600090			MAQUINARIA				17/01/2002	$ 1.4
237	113000002247	1	AIRE ACONDICIONADO			BOLETIN 600638			MAQUINARIA		CAMBIO DE SISTEMA		28/03/2002	$ 1.2
239	113000002249	1	AIRE ACONDICIONADO			BOLETIN 601174			MAQUINARIA				30/05/2002	$ 5
240	113000002250	1	AIRE ACONDICIONADO			BOLETIN 601799			MAQUINARIA		(CAMBIO DE SISTEMA)		23/08/2002	$ 9
289	113000002251	2	AIRE ACONDICIONADO			BOLETIN 602677			MAQUINARIA			DURABLE PRO	08/10/2002	$ 9
394	113000002255	1	SPLIT			BOLETIN 603735			MAQUINARIA	REFRICARD			23/12/2002	$ 1.9
475	113000002259	4	SPLIT(1)Y CORTINAS DE AIRE(3)			BOLETIN601128			MAQUINARIA		1305327171001	REFRICARD	03/06/2003	$ 4.3
476	113000001676	1	AIRE ACONDICIONADO	LG	302KA00137	BOLETIN601560	LWC 243 NGMJO		MAQUINARIA	001-001-001306	1305327171001	REFRICARD	25/07/2003	$ 5
477	113000001677	1	AIRE ACONDICIONADO	LG	302KA00339	BOLETIN601560	LWC 243 NGMJO		MAQUINARIA	001-001-001306	1305327171001	REFRICARD	25/07/2003	$ 5
478	113000001678	1	AIRE ACONDICIONADO	LG	010291230112001110	BOLETIN601560	EAC18KRC	18000 BTU	MAQUINARIA	001-001-001306	1305327171001	REFRICARD	25/07/2003	$ 4
479	113000001679	1	AIRE ACONDICIONADO	CONFORT STAR	CONDENSADOR:3970480310	BOLETIN601560	ELO48CH2	SPLIT DE 48000 BTU, EVAPORADOR: 12126030033	MAQUINARIA	001-001-001306	1305327171001	REFRICARD	25/07/2003	$ 1.3
481	113000002262	2	AIRES ACONDICIONADO			BOLETIN 610369			MAQUINARIA				05/07/2003	$ 8
465	113000001618	1	AIRE ACONDICIONADO	PANASONIC		BOLETIN600704		AIRE ACONDICIONADO DE 24000 BTU	MAQUINARIA	001-001-0000290	1304805383001	ELECTROMUNDO	01/06/2004	$ 5
470	113000001660	1	AIRE ACONDICIONADO	CONFORT STAR	12127023622	BOLETIN601678	ECO 60CH2	EVAPORADOR DE SPLIT	MAQUINARIA	001-002-000216	1305327171001	REFRICARD	01/12/2004	$ 1.2
471	113000001661	1	AIRE ACONDICIONADO	CONFORT STAR	12127023617	BOLETIN601678	ECO 60CH2	EVAPORADOR DE SPLIT	MAQUINARIA	001-002-000216	1305327171001	REFRICARD	01/12/2004	$ 1.2
472	113000001662	1	COMPRESOR	CONFORT STAR	4018410333	BOLETIN601678	ECO 60CH2	CONDENSADOR SPLIT DE 60000 BTU	MAQUINARIA	001-002-000216	1305327171001	REFRICARD	01/12/2004	$ 3
473	113000001663	1	COMPRESOR	CONFORT STAR	401818333	BOLETIN601678		CONDENSADOR SPLIT 60000 BTU	MAQUINARIA	001-002-000216	1305327171001	REFRICARD	01/12/2004	$ 3

NOTARIA OCTAVA DEL CANTON PORTOVIEJO
AB. ALFREDO LIMONG SANTOS
Portoviejo - Manabí - Ecuador

INSTITUTO ECUATORIANO DE SEGURIDAD SOCIAL
CERTIFICO: Que el presente documento es fiel copia del original que reposa en el expediente
06 DIC 2017 HORA:
AREA FINANCIERA

492	113000001626	1	AIRE ACONDICIONADO			BOLETIN601742		SPLIT DE 60000 BTU PANORAMICO MARCA FEDDERS AMERICANO	MAQUINARIA	001-001-0000326	1302416654001	TALLER DE ELECTRICIDAD Y REFRIGERACION FABRICIO	28/12/2004	$ 3.00
493	113000001627	1	AIRE ACONDICIONADO			BOLETIN601742		SPLIT DE 36000 BTU PANORAMICO MARCA FEDDERS	MAQUINARIA	001-001-0000326	1302416654001	TALLER DE ELECTRICIDAD Y REFRIGERACION FABRICIO	28/12/2004	$ 2.38
494	113000001629	1	AIRE ACONDICIONADO			BOLETIN601742		AIRE ACONDICIONADO DE 18000 BTU MARCA FEDDERS	MAQUINARIA	001-001-0000326	1302416654001	TALLER DE ELECTRICIDAD Y REFRIGERACION FABRICIO	28/12/2004	$ 56
525	113000001608	1	AIRE ACONDICIONADO	MILLER		BOLETIN602054		CENTRAL DE AIRE TIPO SPLIT DE 36000 BTU	MAQUINARIA	001-001-0000435	1303161309001	TOALA ARCENTALES GALVIN ANTONIO	02/08/2005	$ 2.37
526	113000001609	1	AIRE ACONDICIONADO	MILLER		BOLETIN602054		CENTRAL DE AIRE TIPO SPLIT DE 36000 BTU	MAQUINARIA	001-001-0000435	1303161309001	TOALA ARCENTALES GALVIN ANTONIO	02/08/2005	$ 2.37
585	113000002274	1	SPLIT			BOLETIN603649			MAQUINARIA				10/11/2006	$ 3
670	113000001357	1	COMPRESOR	CONFORT STAR		BOLETIN605043		CONDENSADOR CONFORT-AIR 36000 BTU	MAQUINARIA	005-001-0003918	0991360042001	CENTURIOSA	26/11/2008	$ 6
671	113000001358	1	AIRE ACONDICIONADO	LENNOX		BOLETIN605043		CONSOLA PISO TECHO 36000 BTU	MAQUINARIA	005-001-0003918	0991360042001	CENTURIOSA	26/11/2008	$ 4
672	113000002447	1	ASCENSOR			BOLETIN605046			MAQUINARIA			CORREA Y HERMANO	27/11/2008	$ 30.1
675	113000001348	1	AIRE ACONDICIONADO	CONFORT STAR		BOLETIN605578		SPLIT DE 36000 BTU	MAQUINARIA	005-001-0003959	0991360042001	CENTURIOSA	11/12/2008	$ 1.1
684	113000001346	1	COMPRESOR	LENNOX		BOLETIN 605606		CONDENSADOR DE 18000 BTU	MAQUINARIA	005-001-0003980	0991360042001	CENTURIOSA	18/12/2008	$
685	113000001347	1	AIRE ACONDICIONADO	LENNOX		BOLETIN605606		SPLIT DE 18000 BTU	MAQUINARIA	005-001-0003980	0991360042001	CENTURIOSA	18/12/2008	$
688	113000002457	1	CONSOLA PISO TECHO			BOLETIN605606			MAQUINARIA				18/12/2008	$
695	113000000193	1	AIRE ACONDICIONADO	LENNOX	X996S080600430	BOLETIN601012	KF70-24C-GW-C	UNA CONSOLA PISO TECHO	MAQUINARIA	005-001-0004183	0991360042001	CENTURIOSA	02/07/2009	
696	113000000430	1	AIRE ACONDICIONADO	LENNOX		BOLETIN601013			MAQUINARIA	005-001-0004182	0991360042001	CENTURIOSA	02/07/2009	
697	113000000433	1	RELOJ BIOMETRICO	BIOTECH		BOLETIN601508	610K		MAQUINARIA	001-001-0004563	1707149207001	PH REPRESENTACIONES	03/07/2009	
809	113000001263	1	COMPRESOR	LENNOX		BOLETIN603543		CONDENSADOR DE 9000 BTU	MAQUINARIA	005-001-0004645	0991360042001	CENTURIOSA	06/08/2009	$
810	113000001264	1	AIRE ACONDICIONADO	LENNOX		BOLETIN603543	KF25-09-GW	SPLIT DE 9000 BTU	MAQUINARIA	005-001-0004645	0991360042001	CENTURIOSA	06/08/2009	$
811	113000001261	1	COMPRESOR	LENNOX	Y024S090100328	BOLETIN603515	KF51-18C-GW-C	18000 BTU	MAQUINARIA	007-001-0000448	0991360042001	CENTURIOSA	12/08/2009	$
812	113000001262	1	AIRE ACONDICIONADO	LENNOX	Y0244081200993	BOLETIN603515	KF51-18C-GW-E	SPLIT DE 18000 BTU	MAQUINARIA	007-001-0000448	0991360042001	CENTURIOSA	12/08/2009	$
813	113000001335	1	COMPRESOR	LENNOX	Y024S090100214	BOLETIN603515			MAQUINARIA	007-001-0000449	0991360042001	CENTURIOSA	12/08/2009	$

NOTARIA OCTAVA DEL CANTÓN PORTOVIEJO
Abogado Alfredo Limongi Santos
Portoviejo Manabí Ecuador

INSTITUTO ECUATORIANO DE SEGURIDAD SOCIAL
CERTIFICO: Que el presente documento es fiel copia del original que reposa en el expediente
06 DIC 2017 HORA:
AREA FINANCIERA

814	113000001336	1	AIRE ACONDICIONADO	LENNOX	1014244080600301	BOLETIN603514	KFS1-18C-GW-E	SPLIT DE PARED 18000 BTU	MAQUINARIA	007-001-0000449	0991360042001	CENTURIOSA	12/08/2009	$ 21
817	113000001344	1	ASCENSOR	MITSUBISHI	NDVAT-3[illegible]	BOLETIN603312			MAQUINARIA	002-001-028991	1790043800001	CORREA HERMANOS C. LTDA.	27/10/2009	$ 44.00
832	113000000158	1	AIRE ACONDICIONADO		10113239020992313003 3	BOLETIN100031	60000 BTU MARCA LENON	ESTE AIRE ACONDICINADO LA MARCA NO SE ENCUENTRA EN EL	MAQUINARIA	001-001-0002468	1306569912001	ALMACEN ALARCON Y ESCANDON	04/03/2010	$ 1.60
833	113000002468	1	SPLIT	LENNOX		BOLETIN601037			MAQUINARIA			ESCANDON MACIAS	16/03/2010	$ 1.60
834	113000001078	1	CORTINA DE AIRE	INNOVAIR		BOLETIN601107			MAQUINARIA	005-001-0005362	0991360042001	CENTURIOSA	24/03/2010	$ 26
835	113000001079	1	CORTINA DE AIRE	INNOVAIR		BOLETIN601107			MAQUINARIA	005-001-0005362	0991360042001	CENTURIOSA	24/03/2010	$ 26
837	113000000162	1	AIRE ACONDICIONADO			BOLETIN602525		MARCA LENNON	MAQUINARIA	005-001-0005809	0991360042001	CENTURIOSA	09/06/2010	$ 35
838	113000001117	1	REFRIGERADORA	LUXOR	TR09ZEA0160149	BOLETIN602521	LXRF-147		MAQUINARIA	001-001-0002939	1306569912001	ALMACEN ALARCON Y ESCANDON	15/06/2010	$ 36
841	113000000161	1	AIRE ACONDICIONADO		Y0244100300170/Y0245100300170	BOLETIN602544	KFS1-18C-GW	SPLIT, CONSOLA Y COMPRESOR	MAQUINARIA	001-001-0002944	1306569912001	ALMACEN ALARCON Y ESCANDON	22/06/2010	$ 65
846	113000001085	1	REFRIGERADORA	INDURAMA	103320630130	BOLETIN603531	RI375BL		MAQUINARIA	001-001-0003053	1306569912001	ALMACEN ALARCON Y ESCANDON	09/08/2010	$ 52
849	113000001088	1	REFRIGERADORA	INDURAMA	103321640130	BOLETIN603507	RI375BL		MAQUINARIA	001-001-0003035	1306569912001	ALMACEN ALARCON Y ESCANDON	09/08/2010	$ 52
851	113000002307	1	REFRIGERADORA	INDURAMA		BOLETIN603530			MAQUINARIA	001-001-0003056	1,30657E+12		09/08/2010	$ 52
856	113000000164	1	AIRE ACONDICIONADO	CONFORSTART		BOLETIN 604033	SPLIT		MAQUINARIA	002-001-0030922	0990013438001	ANGLOECUATORIANA	02/09/2010	$ 1.22
857	113000000165	1	BOMBA VACIO			BOLETIN604047			MAQUINARIA	002-001-0103142	1306980473001	FERRETERIA FABIAN	09/09/2010	$ 34
911	113000000167	1	AIRE ACONDICIONADO	LENNOX		BOLETIN605010	SPLIT		MAQUINARIA	005-001-0006427	0991360042001	CENTURIOSA	08/11/2010	$ 50
933	113000002469	1	SPLIT	6000BTU		BOLETIN600391			MAQUINARIA	002-001-0033954	990013438001	ANGLOECUATORIANA	16/05/2011	$ 52
934	113000002471	1	CONSOLA PISO TECHO			BOLETIN600391			MAQUINARIA	002-001-0033954	990013438001	ANGLOECUATORIANA	17/05/2011	$ 70
988	113000002472	1	BOMBA VACIO	CISTERNA		BOLETIN601778			MAQUINARIA		1307005148001	GRIJALVA LENIN	12/07/2011	$ 1.15
999	113000000078	1	PLANTA ELECTRICA	ARMSTRONG POWER		BOLETIN600969	ACUM 160 DE 200 KVA	MOTOR CUMMINS TURBO ASPIRADO ENFRIADO POR AGUA CON PANEL DE	MAQUINARIA	001-001-0003880	1791766415001	GEMA [illegible]	10/06/2012	$ 45.71
1242	113000002013	1	SPLIT		D20202532011311016011 8	LOTE2540		EVAPORADOR	MAQUINARIA	002-001-000000542	1309767067001	MIELES PALMA MARIA CECILIA	14/10/2013	$ 1.33
1243	113000002014	1	SPLIT	CONFORT STAR	D20202532011311016006 8	LOTE[illegible]		EVAPORADOR	MAQUINARIA	002-001-000000542	1309767067001	MIELES PALMA MARIA CECILIA	14/10/2013	$ 1.33

Ab. Alfredo Edmundo Santos
NOTARIA OCTAVA DEL CANTÓN PORTOVIEJO

INSTITUTO ECUATORIANO DE SEGURIDAD SOCIAL
CERTIFICO: Que el presente documento es fiel copia del original que reposa en el expediente
06 DIC 2017 HORA:
AREA FINANCIERA

1244	113000002015	1	SPLIT	CONFORSTART	D202015[illegible]27130148	LOTE25410	CCH036CH2	EVAPORADOR	MAQUINARIA	002-001-000000542	1309767067001	MIELES PALMA MARIA CECILIA	14/10/2013	$	7
1245	113000002016	1	SPLIT	CONFORSTART	D202015520113[illegible]	LOTE25410	CCH036CH2	EVAPORADOR	MAQUINARIA	002-001-000000542	1309767067001	MIELES PALMA MARIA CECILIA	14/10/2013	$	7
1246	113000002017	1	SPLIT	ECOS		LOTE25410		SPLIT PORTATIL	MAQUINARIA	002-001-000000542	1309767067001	MIELES PALMA MARIA CECILIA	14/10/2013	$	5
1247	113000002018	1	SPLIT	ECOS	C105011070111C20400163	LOTE25410		SPLIT PORTATIL	MAQUINARIA	002-001-000000542	1309767067001	MIELES PALMA MARIA CECILIA	14/10/2013	$	5
1248	113000002019	1	SPLIT	ECOS	C105011070111C20400201	LOTE25410		SPLIT PORTATIL	MAQUINARIA	002-001-000000542	1309767067001	MIELES PALMA MARIA CECILIA	14/10/2013	$	5
1249	113000002020	1	SPLIT	SMC	D205024370112C05200026	LOTE25410		SPLIT PORTATIL	MAQUINARIA	002-001-000000542	1309767067001	MIELES PALMA MARIA CECILIA	14/10/2013	$	
1250	113000002021	1	SPLIT	CONFORT STAR	D202061200113409130071	LOTE25401	CCH018CD	SPLIT DE PARED	MAQUINARIA	002-001-000000543	1309767067001	MIELES PALMA MARIA CECILIA	14/10/2013	$	
1251	113000002022	1	SPLIT	CONFORT STAR	D202061200113409130017	LOTE25401	CCH018CD	SPLIT DE PARED	MAQUINARIA	002-001-000000543	1309767067001	MIELES PALMA MARIA CECILIA	14/10/2013	$	
1252	113000002023	1	SPLIT	CONFORT STAR	D202061200113409130031	LOTE25401	CCH018CD	SPLIT DE PARED	MAQUINARIA	002-001-000000543	1309767067001	MIELES PALMA MARIA CECILIA	14/10/2013	$	
1253	113000002024	1	SPLIT	CONFORT STAR	D202061200113409130012	LOTE25401	CCH018CD	SPLIT DE PARED	MAQUINARIA	002-001-000000543	1309767067001	MIELES PALMA MARIA CECILIA	14/10/2013	$	
1254	113000002025	1	SPLIT	CONFORT STAR	D202061200113409130019	LOTE25401	CCH018CD	SPLIT DE PARED	MAQUINARIA	002-001-000000543	1309767067001	MIELES PALMA MARIA CECILIA	14/10/2013	$	
1255	113000002026	1	SPLIT	CONFORT STAR	D202061200113409130053	LOTE25401	CCH018CD	SPLIT DE PARED	MAQUINARIA	002-001-000000543	1309767067001	MIELES PALMA MARIA CECILIA	14/10/2013	$	
1256	113000002027	1	SPLIT	CONFORT STAR	D202091150113618160106	LOTE25407	NEO605C	SPLIT PISO TECHO	MAQUINARIA	002-001-000000545	1309767067001	MIELES PALMA MARIA CECILIA	14/10/2013	$	
1257	113000002028	1	SPLIT	CONFORT STAR	D202091150113618160014	LOTE25407	NEO605C	SPLIT PISO TECHO	MAQUINARIA	002-001-000000545	1309767067001	MIELES PALMA MARIA CECILIA	14/10/2013	$	
1258	113000002029	1	SPLIT	CONFORT STAR	D202025320113110160036	LOTE25407	NEO605C	SPLIT PISO TECHO	MAQUINARIA	002-001-000000545	1309767067001	MIELES PALMA MARIA CECILIA	14/10/2013	$	
1724	113000002410	1	EQUIPOS DE CLIMATIZACION DE MANTA			LOTE33003--30886		SPLIT PISO TECHO	MAQUINARIA	001-001-000000723	1391766904001	HGL&M	19/12/2013		10
1748	113000002215	1	SPLIT	CONFORT STAR	D202119620113918120382	LOTE41980		SPLIT 36000 BTU	MAQUINARIA	001-001-000003111	1306960061001	ELECTROFERIAS	17/12/2014		
1749	113000002216	1	SPLIT	CONFORT STAR		LOTE41980		SPLIT 36000 BTU	MAQUINARIA	001-001-000003111	1306960061001	ELECTROFERIAS	17/12/2014		
1750	113000002217	1	SPLIT	CONFORT STAR		LOTE41980		SPLIT 36000 BTU	MAQUINARIA	001-001-000003111	1306960061001	ELECTROFERIAS	17/12/2014		
1751	113000002218	1	SPLIT	CONFORT STAR		LOTE41980		SPLIT 36000 BTU	MAQUINARIA	001-001-000003111	1306960061001	ELECTROFERIAS	17/12/2014	$	
1856	113000002441	2	SPLIP TIPO TECHO			LOTE[illegible]			MAQUINARIA	001-001-00003483	1309660061001	RAMIREZ DANTE	05/07/2016	$	

NOTARIO OCTAVO DE PORTOVIEJO
AB. Alfredo Limongi Santos

56	0809002	1	REFRIGERADOR MEDIANO METAL HABANA	ECASA	4133Y35				MAQUINARIA					$ 50
74	0809022	1	AIRE ACONDICIONADO MEDIANO METAL						MAQUINARIA					$ 1.25
83	0808656	1	ACONDICIONADO MEDIANO METAL CAFE	NATIINAL					MAQUINARIA					$ 1.25
115	0795054	1	ACONDICIONADOR DE AIRE MEDIANO METAL BEIGE	PHILEO					MAQUINARIA					$ 1.25
116	0795053	1	ACONDICIONADO MEDIANO METAL BEIGE 12.000 BTU	PANASONY	17.1705400				MAQUINARIA					$ 1.25
117	0795043	1	ACONDICIONADO TIPO VENTANA MEDIANO METAL	SHIRO	75073569				MAQUINARIA					$ 1.25
156	0798764	1	ACONDICIONADO GRANDE METAL BLANCO.24000BTU	PANASONIC					MAQUINARIA					$ 1.25
	TOTAL ITEMS	99										TOTAL		$ 305.39

SR. FARID RIVADENEIRA B
ACTIVO FIJO DIRECCION PROVINCIAL

EC LUIS PONCE CRUZ
SUBDIRECTOR DE SERVICIOS CORPORATIVOS

INSTITUTO ECUATORIANO DE SEGURIDAD SOCIAL
CERTIFICO: Que el presente documento es fiel copia del original que reposa en el expediente
IESS
06 DIC 2017 HORA: -----
AREA FINANCIERA

NOTARIA OCTAVA DEL CANTÓN PORTOVIEJO
AB. ALFREDO LIMONGI SANTOS
Portoviejo - Ecuador

Ab. Alfredo Limongi Santos
NOTARIO OCTAVO DE PORTOVIEJO

INSTITUTO ECUATORIANO DE SEGURIDAD SOCIAL
CERTIFICO: Que el presente documento es fiel copia del original que reposa en el expediente
06 DIC 2017 HORA: -----
AREA FINANCIERA

INVENTARIO DE 1

DIRECCION PROVINCIAL DE MANABI 2016

Expr1	b_codigo	ITENS	b_bien	b_marca	serie	BOLETIN	b_modelo	b_adicionales	b_subdire	b_factura	b_rucvendedor	b_nomvendedor	b_feccompra	b_costocompr
220	113000001704	1	POSTES DE ACEROINOXIDABLE O UNIFILAS			BOLETIN600032		POSTES ORDENADORES DE FILA MODELO UNIVERSAL CROMO	ENSERES	002-001-001443	1790468674001	SURIMAX CIA. LTDA	03/01/2002	$ 1
221	113000001705	1	POSTES DE ACEROINOXIDABLE O UNIFILAS			BOLETIN600032		POSTES ORDENADORES DE FILA MODELO UNIVERSAL CROMO	ENSERES	002-001-001443	1790468674001	SURIMAX CIA. LTDA	03/01/2002	$ 1
222	113000001706	1	POSTES DE ACEROINOXIDABLE O UNIFILAS			BOLETIN600032		POSTES ORDENADORES DE FILA MODELO UNIVERSAL CROMO	ENSERES	002-001-001443	1790468674001	SURIMAX CIA. LTDA	03/01/2002	$
223	113000001707	1	POSTES DE ACEROINOXIDABLE O UNIFILAS			BOLETIN600032		POSTES ORDENADORES DE FILA MODELO UNIVERSAL CROMO	ENSERES	002-001-001443	1790468674001	SURIMAX CIA. LTDA	03/01/2002	$
224	113000001708	1	POSTES DE ACEROINOXIDABLE O UNIFILAS			BOLETIN600032		POSTES ORDENADORES DE FILA MODELO UNIVERSAL CROMO	ENSERES	002-001-001443	1790468674001	SURIMAX CIA. LTDA	03/01/2002	$
225	113000001709	1	POSTES DE ACEROINOXIDABLE O UNIFILAS			BOLETIN600032		POSTES ORDENADORES DE FILA MODELO UNIVERSAL CROMO	ENSERES	002-001-001443	1790468674001	SURIMAX CIA. LTDA	03/01/2002	$
226	113000001710	1	POSTES DE ACEROINOXIDABLE O UNIFILAS			BOLETIN600032		POSTES ORDENADORES DE FILA MODELO UNIVERSAL CROMO	ENSERES	002-001-001443	1790468674001	SURIMAX CIA. LTDA	03/01/2002	$
227	113000001711	1	POSTES DE ACEROINOXIDABLE O UNIFILAS			BOLETIN600032		POSTES ORDENADORES DE FILA MODELO UNIVERSAL CROMO	ENSERES	002-001-001443	1790468674001	SURIMAX CIA. LTDA	03/01/2002	$
228	113000001712	1	POSTES DE ACEROINOXIDABLE O UNIFILAS			BOLETIN600032		POSTES ORDENADORES DE FILA MODELO UNIVERSAL CROMO	ENSERES	002-001-001443	1790468674001	SURIMAX CIA. LTDA	03/01/2002	$
229	113000001713	1	POSTES DE ACEROINOXIDABLE O UNIFILAS			BOLETIN600032		POSTES ORDENADORES DE FILA MODELO UNIVERSAL CROMO	ENSERES	002-001-001443	1790468674001	SURIMAX CIA. LTDA	03/01/2002	$
230	113000001714	1	POSTES DE ACEROINOXIDABLE O UNIFILAS			BOLETIN600032		POSTES ORDENADORES DE FILA MODELO UNIVERSAL CROMO	ENSERES	002-001-001443	1790468674001	SURIMAX CIA. LTDA	03/01/2002	$
231	113000001715	1	POSTES DE ACEROINOXIDABLE O UNIFILAS			BOLETIN600032		POSTES ORDENADORES DE FILA MODELO UNIVERSAL CROMO	ENSERES	002-001-001443	1790468674001	SURIMAX CIA. LTDA	03/01/2002	$
234	113000002244	1	MESAS DE COMPUTACION			BOLETIN600520			ENSERES				27/02/2002	
235	113000002245	1	RELOJ ENTRADA Y SALIDA			BOLETIN 600405			ENSERES				27/02/2002	
238	113000002248	1	MAQUINAS DE ESCRIBIR			BOLETIN 600846			ENSERES		(CAMBIO DE SISTEMA)		27/02/2002	$
290	113000002252	1	TELEVISORES			BOLETIN 602676			enseres				08/10/2002	$
293	113000001905	1	SILLA	PIKA		BOLETIN603737		SILLA PIKA MONACO	ENSERES	001-001-011237	13018739996001	COMERCIAL GONZALO ZAMBRANO	20/12/2002	$

Dr. Alfredo Limongi Santos
NOTARIO OCTAVO DEL CANTÓN PORTOVIEJO

NOTARIA OCTAVA DEL CANTÓN PORTOVIEJO
Dr. ALFREDO LIMONGI SANTOS
Manabí - Ecuador

294	113000001906	1	SILLA	PIKA		BOLETIN603737		SILLA PIKA MONACO	ENSERES	001-001-011237	13018739996001	COMERCIAL GONZALO ZAMBRANO	20/12/2002	$
295	113000001907	1	SILLA	PIKA		BOLETIN603737		SILLA PIKA MONACO	ENSERES	001-001-011237	13018739996001	COMERCIAL GONZALO ZAMBRANO	20/12/2002	$
296	113000001908	1	SILLA	PIKA		BOLETIN603737		SILLA PIKA MONACO	ENSERES	001-001-011237	13018739996001	COMERCIAL GONZALO ZAMBRANO	20/12/2002	$
297	113000001909	1	SILLA	PIKA		BOLETIN603737		SILLA PIKA MONACO	ENSERES	001-001-011237	13018739996001	COMERCIAL GONZALO ZAMBRANO	20/12/2002	$
298	113000001910	1	SILLA	PIKA		BOLETIN603737		SILLA PIKA MONACO	ENSERES	001-001-011237	13018739996001	COMERCIAL GONZALO ZAMBRANO	20/12/2002	$
299	113000001911	1	SILLA	PIKA		BOLETIN603737		SILLA PIKA MONACO	ENSERES	001-001-011237	13018739996001	COMERCIAL GONZALO ZAMBRANO	20/12/2002	$
300	113000001912	1	SILLA	PIKA		BOLETIN603737		SILLA PIKA MONACO	ENSERES	001-001-011237	13018739996001	COMERCIAL GONZALO ZAMBRANO	20/12/2002	$
301	113000001913	1	SILLA	PIKA		BOLETIN603737		SILLA PIKA MONACO	ENSERES	001-001-011237	13018739996001	COMERCIAL GONZALO ZAMBRANO	20/12/2002	$
302	113000001914	1	SILLA	PIKA		BOLETIN603737		SILLA PIKA MONACO	ENSERES	001-001-011237	13018739996001	COMERCIAL GONZALO ZAMBRANO	20/12/2002	$
303	113000001915	1	SILLA	PIKA		BOLETIN603737		SILLA PIKA MONACO	ENSERES	001-001-011237	13018739996001	COMERCIAL GONZALO ZAMBRANO	20/12/2002	$
304	113000001916	1	SILLA	PIKA		BOLETIN603737		SILLA PIKA MONACO	ENSERES	001-001-011237	13018739996001	COMERCIAL GONZALO ZAMBRANO	20/12/2002	$
305	113000001917	1	SILLA	PIKA		BOLETIN603737		SILLA PIKA MONACO	ENSERES	001-001-011237	13018739996001	COMERCIAL GONZALO ZAMBRANO	20/12/2002	$
306	113000001918	1	SILLA	PIKA		BOLETIN603737		SILLA PIKA MONACO	ENSERES	001-001-011237	13018739996001	COMERCIAL GONZALO ZAMBRANO	20/12/2002	$
307	113000001919	1	SILLA	PIKA		BOLETIN603737		SILLA PIKA MONACO	ENSERES	001-001-011237	13018739996001	COMERCIAL GONZALO ZAMBRANO	20/12/2002	$
308	113000001920	1	SILLA	PIKA		BOLETIN603737		SILLA PIKA MONACO	ENSERES	001-001-011237	13018739996001	COMERCIAL GONZALO ZAMBRANO	20/12/2002	$
309	113000001921	1	SILLA	PIKA		BOLETIN603737		SILLA PIKA MONACO	ENSERES	001-001-011237	13018739996001	COMERCIAL GONZALO ZAMBRANO	20/12/2002	$
310	113000001922	1	SILLA	PIKA		BOLETIN603737		SILLA PIKA MONACO	ENSERES	001-001-011237	13018739996001	COMERCIAL GONZALO ZAMBRANO	20/12/2002	$
311	113000001923	1	SILLA	PIKA		BOLETIN603737		SILLA PIKA MONACO	ENSERES	001-001-011237	13018739996001	COMERCIAL GONZALO ZAMBRANO	20/12/2002	$
312	113000001924	1	SILLA	PIKA		BOLETIN603737		SILLA PIKA MONACO	ENSERES	001-001-011237	13018739996001	COMERCIAL GONZALO ZAMBRANO	20/12/2002	$
313	113000001925	1	SILLA	PIKA		BOLETIN603737		SILLA PIKA MONACO	ENSERES	001-001-011237	13018739996001	COMERCIAL GONZALO ZAMBRANO	20/12/2002	$
314	113000001926	1	SILLA	PIKA		BOLETIN603737		SILLA PIKA MONACO	ENSERES	001-001-011237	13018739996001	COMERCIAL GONZALO ZAMBRANO	20/12/2002	$
								SILLA PIKA MONACO	ENSERES	001-001-011237	13018739996001	COMERCIAL GONZALO ZAMBRANO	20/12/2002	$

INSTITUTO ECUATORIANO DE SEGURIDAD SOCIAL
CERTIFICO: Que el presente documento es fiel copia del original que reposa en el expediente
06 DIC 2017 HORA:
AREA FINANCIERA

NOTARIA OCTAVA DE PORTOVIEJO
Ab. Alfredo Limongi Santos

315	113000001927	1	SILLA	PIKA		BOLETIN603737		SILLA PIKA MONACO	ENSERES	001-001-011237	13018739996001	COMERCIAL GONZALO ZAMBRANO	20/12/2002	$
316	113000001928	1	SILLA	PIKA		BOLETIN603737		SILLA PIKA MONACO	ENSERES	001-001-011237	13018739996001	COMERCIAL GONZALO ZAMBRANO	20/12/2002	$
317	113000001929	1	SILLA	PIKA		BOLETIN603737		SILLA PIKA MONACO	ENSERES	001-001-011237	13018739996001	COMERCIAL GONZALO ZAMBRANO	20/12/2002	$
318	113000001930	1	SILLA	PIKA		BOLETIN603737		SILLA PIKA MONACO	ENSERES	001-001-011237	13018739996001	COMERCIAL GONZALO ZAMBRANO	20/12/2002	$
319	113000001931	1	SILLA	PIKA		BOLETIN603737		SILLA PIKA MONACO	ENSERES	001-001-011237	13018739996001	COMERCIAL GONZALO ZAMBRANO	20/12/2002	$
320	113000001932	1	SILLA	PIKA		BOLETIN603737		SILLA PIKA MONACO	ENSERES	001-001-011237	13018739996001	COMERCIAL GONZALO ZAMBRANO	20/12/2002	$
321	113000001933	1	SILLA	PIKA		BOLETIN603737		SILLA PIKA MONACO	ENSERES	001-001-011237	13018739996001	COMERCIAL GONZALO ZAMBRANO	20/12/2002	$
322	113000001934	1	SILLA	PIKA		BOLETIN603737		SILLA PIKA MONACO	ENSERES	001-001-011237	13018739996001	COMERCIAL GONZALO ZAMBRANO	20/12/2002	$
323	113000001935	1	SILLA	PIKA		BOLETIN603737		SILLA PIKA MONACO	ENSERES	001-001-011237	13018739996001	COMERCIAL GONZALO ZAMBRANO	20/12/2002	$
324	113000001936	1	SILLA	PIKA		BOLETIN603737		SILLA PIKA MONACO	ENSERES	001-001-011237	13018739996001	COMERCIAL GONZALO ZAMBRANO	20/12/2002	$
325	113000001937	1	SILLA	PIKA		BOLETIN603737		SILLA PIKA MONACO	ENSERES	001-001-011237	13018739996001	COMERCIAL GONZALO ZAMBRANO	20/12/2002	$
326	113000001938	1	SILLA	PIKA		BOLETIN603737		SILLA PIKA MONACO	ENSERES	001-001-011237	13018739996001	COMERCIAL GONZALO ZAMBRANO	20/12/2002	$
327	113000001939	1	SILLA	PIKA		BOLETIN603737		SILLA PIKA MONACO	ENSERES	001-001-011237	13018739996001	COMERCIAL GONZALO ZAMBRANO	20/12/2002	$
328	113000001940	1	SILLA	PIKA		BOLETIN603737		SILLA PIKA MONACO	ENSERES	001-001-011237	13018739996001	COMERCIAL GONZALO ZAMBRANO	20/12/2002	$
329	113000001941	1	SILLA	PIKA		BOLETIN603737		SILLA PIKA MONACO	ENSERES	001-001-011237	13018739996001	COMERCIAL GONZALO ZAMBRANO	20/12/2002	$
330	113000001942	1	SILLA	PIKA		BOLETIN603737		SILLA PIKA MONACO	ENSERES	001-001-011237	13018739996001	COMERCIAL GONZALO ZAMBRANO	20/12/2002	$
331	113000001943	1	SILLA	PIKA		BOLETIN603737		SILLA PIKA MONACO	ENSERES	001-001-011237	13018739996001	COMERCIAL GONZALO ZAMBRANO	20/12/2002	$
332	113000001944	1	SILLA	PIKA		BOLETIN603737		SILLA PIKA MONACO	ENSERES	001-001-011237	13018739996001	COMERCIAL GONZALO ZAMBRANO	20/12/2002	$
333	113000001945	1	SILLA	PIKA		BOLETIN603737		SILLA PIKA MONACO	ENSERES	001-001-011237	13018739996001	COMERCIAL GONZALO ZAMBRANO	20/12/2002	$
334	113000001946	1	SILLA	PIKA		BOLETIN603737		SILLA PIKA MONACO	ENSERES	001-001-011237	13018739996001	COMERCIAL GONZALO ZAMBRANO	20/12/2002	$
335	113000001947	1	SILLA	PIKA		BOLETIN603737		SILLA PIKA MONACO	ENSERES	001-001-011237	13018739996001	COMERCIAL GONZALO ZAMBRANO	20/12/2002	$

INSTITUTO ECUATORIANO DE SEGURIDAD SOCIAL
CERTIFICO: Que el presente documento es fiel copia del original que reposa en el expediente.
06 DIC 2017 HORA:

NOTARIA OCTAVA DEL CANTON PORTOVIEJO
Ab. Alfredo Limones Santos
NOTARIO OCTAVO DEL CANTON MANTA

336	113000001948	1	SILLA	PIKA		BOLETIN603737		SILLA PIKA MONACO	ENSERES	001-001-011237	13018739996001	COMERCIAL GONZALO ZAMBRANO	20/12/2002	$
337	113000001949	1	SILLA	PIKA		BOLETIN603737		SILLA PIKA MONACO	ENSERES	001-001-011237	13018739996001	COMERCIAL GONZALO ZAMBRANO	20/12/2002	$
338	113000001950	1	SILLA	PIKA		BOLETIN603737		SILLA PIKA MONACO	ENSERES	001-001-011237	13018739996001	COMERCIAL GONZALO ZAMBRANO	20/12/2002	$
339	113000001951	1	SILLA	PIKA		BOLETIN603737		SILLA PIKA MONACO	ENSERES	001-001-011237	13018739996001	COMERCIAL GONZALO ZAMBRANO	20/12/2002	$
340	113000001952	1	SILLA	PIKA		BOLETIN603737		SILLA PIKA MONACO	ENSERES	001-001-011237	13018739996001	COMERCIAL GONZALO ZAMBRANO	20/12/2002	$
341	113000001953	1	SILLA	PIKA		BOLETIN603737		SILLA PIKA MONACO	ENSERES	001-001-011237	13018739996001	COMERCIAL GONZALO ZAMBRANO	20/12/2002	$
342	113000001954	1	SILLA	PIKA		BOLETIN603737		SILLA PIKA MONACO	ENSERES	001-001-011237	13018739996001	COMERCIAL GONZALO ZAMBRANO	20/12/2002	$
343	113000001955	1	SILLA	PIKA		BOLETIN603737		SILLA PIKA MONACO	ENSERES	001-001-011237	13018739996001	COMERCIAL GONZALO ZAMBRANO	20/12/2002	$
344	113000001956	1	SILLA	PIKA		BOLETIN603737		SILLA PIKA MONACO	ENSERES	001-001-011237	13018739996001	COMERCIAL GONZALO ZAMBRANO	20/12/2002	$
345	113000001957	1	SILLA	PIKA		BOLETIN603737		SILLA PIKA MONACO	ENSERES	001-001-011237	13018739996001	COMERCIAL GONZALO ZAMBRANO	20/12/2002	$
346	113000001958	1	SILLA	PIKA		BOLETIN603737		SILLA PIKA MONACO	ENSERES	001-001-011237	13018739996001	COMERCIAL GONZALO ZAMBRANO	20/12/2002	$
347	113000001959	1	SILLA	PIKA		BOLETIN603737		SILLA PIKA MONACO	ENSERES	001-001-011237	13018739996001	COMERCIAL GONZALO ZAMBRANO	20/12/2002	$
348	113000001960	1	SILLA	PIKA		BOLETIN603737		SILLA PIKA MONACO	ENSERES	001-001-011237	13018739996001	COMERCIAL GONZALO ZAMBRANO	20/12/2002	$
349	113000001961	1	SILLA	PIKA		BOLETIN603737		SILLA PIKA MONACO	ENSERES	001-001-011237	13018739996001	COMERCIAL GONZALO ZAMBRANO	20/12/2002	$
350	113000001962	1	SILLA	PIKA		BOLETIN603737		SILLA PIKA MONACO	ENSERES	001-001-011237	13018739996001	COMERCIAL GONZALO ZAMBRANO	20/12/2002	$
351	113000001963	1	SILLA	PIKA		BOLETIN603737		SILLA PIKA MONACO	ENSERES	001-001-011237	13018739996001	COMERCIAL GONZALO ZAMBRANO	20/12/2002	$
352	113000001964	1	SILLA	PIKA		BOLETIN603737		SILLA PIKA MONACO	ENSERES	001-001-011237	13018739996001	COMERCIAL GONZALO ZAMBRANO	20/12/2002	$
353	113000001965	1	SILLA	PIKA		BOLETIN603737		SILLA PIKA MONACO	ENSERES	001-001-011237	13018739996001	COMERCIAL GONZALO ZAMBRANO	20/12/2002	$
354	113000001966	1	SILLA	PIKA		BOLETIN603737		SILLA PIKA MONACO	ENSERES	001-001-011237	13018739996001	COMERCIAL GONZALO ZAMBRANO	20/12/2002	$
355	113000001967	1	SILLA	PIKA		BOLETIN603737		SILLA PIKA MONACO	ENSERES	001-001-011237	13018739996001	COMERCIAL GONZALO ZAMBRANO	20/12/2002	$
356	113000001968	1	SILLA	PIKA		BOLETIN603737		SILLA PIKA MONACO	ENSERES	001-001-011237	13018739996001	COMERCIAL GONZALO ZAMBRANO	20/12/2002	$

INSTITUTO ECUATORIANO DE SEGURIDAD SOCIAL
CERTIFICO: Que el presente documento es fiel copia del original que reposa en el expediente
06 DIC 2017
HORA:
MANTA

NOTARIA DÉCIMA DEL CANTÓN PORTOVIEJO
AB. ALFREDO LIMPIO SANTOS GARCIA
NOTARIA DÉCIMA DEL CANTÓN PORTOVIEJO

357	113000001969	1	SILLA	PIKA		BOLETIN603737		SILLA PIKA MONACO	ENSERES	001-001-011237	13018739996001	COMERCIAL GONZALO ZAMBRANO	20/12/2002	$
358	113000001970	1	SILLA	PIKA		BOLETIN603737		SILLA PIKA MONACO	ENSERES	001-001-011237	13018739996001	COMERCIAL GONZALO ZAMBRANO	20/12/2002	$
359	113000001971	1	SILLA	PIKA		BOLETIN603737		SILLA PIKA MONACO	ENSERES	001-001-011237	13018739996001	COMERCIAL GONZALO ZAMBRANO	20/12/2002	$
360	113000001972	1	SILLA	PIKA		BOLETIN603737		SILLA PIKA MONACO	ENSERES	001-001-011237	13018739996001	COMERCIAL GONZALO ZAMBRANO	20/12/2002	$
361	113000001973	1	SILLA	PIKA		BOLETIN603737		SILLA PIKA MONACO	ENSERES	001-001-011237	13018739996001	COMERCIAL GONZALO ZAMBRANO	20/12/2002	$
362	113000001974	1	SILLA	PIKA		BOLETIN603737		SILLA PIKA MONACO	ENSERES	001-001-011237	13018739996001	COMERCIAL GONZALO ZAMBRANO	20/12/2002	$
363	113000001975	1	SILLA	PIKA		BOLETIN603737		SILLA PIKA MONACO	ENSERES	001-001-011237	13018739996001	COMERCIAL GONZALO ZAMBRANO	20/12/2002	$
364	113000001976	1	SILLA	PIKA		BOLETIN603737		SILLA PIKA MONACO	ENSERES	001-001-011237	13018739996001	COMERCIAL GONZALO ZAMBRANO	20/12/2002	$
365	113000001977	1	SILLA	PIKA		BOLETIN603737		SILLA PIKA MONACO	ENSERES	001-001-011237	13018739996001	COMERCIAL GONZALO ZAMBRANO	20/12/2002	$
366	113000001978	1	SILLA	PIKA		BOLETIN603737		SILLA PIKA MONACO	ENSERES	001-001-011237	13018739996001	COMERCIAL GONZALO ZAMBRANO	20/12/2002	$
367	113000001979	1	SILLA	PIKA		BOLETIN603737		SILLA PIKA MONACO	ENSERES	001-001-011237	13018739996001	COMERCIAL GONZALO ZAMBRANO	20/12/2002	$
368	113000001980	1	SILLA	PIKA		BOLETIN603737		SILLA PIKA MONACO	ENSERES	001-001-011237	13018739996001	COMERCIAL GONZALO ZAMBRANO	20/12/2002	$
369	113000001981	1	SILLA	PIKA		BOLETIN603737		SILLA PIKA MONACO	ENSERES	001-001-011237	13018739996001	COMERCIAL GONZALO ZAMBRANO	20/12/2002	$
370	113000001982	1	SILLA	PIKA		BOLETIN603737		SILLA PIKA MONACO	ENSERES	001-001-011237	13018739996001	COMERCIAL GONZALO ZAMBRANO	20/12/2002	$
371	113000001983	1	SILLA	PIKA		BOLETIN603737		SILLA PIKA MONACO	ENSERES	001-001-011237	13018739996001	COMERCIAL GONZALO ZAMBRANO	20/12/2002	$
372	113000001984	1	SILLA	PIKA		BOLETIN603737		SILLA PIKA MONACO	ENSERES	001-001-011237	13018739996001	COMERCIAL GONZALO ZAMBRANO	20/12/2002	$
373	113000001985	1	SILLA	PIKA		BOLETIN603737		SILLA PIKA MONACO	ENSERES	001-001-011237	13018739996001	COMERCIAL GONZALO ZAMBRANO	20/12/2002	$
374	113000001986	1	SILLA	PIKA		BOLETIN603737		SILLA PIKA MONACO	ENSERES	001-001-011237	13018739996001	COMERCIAL GONZALO ZAMBRANO	20/12/2002	$
375	113000001987	1	SILLA	PIKA		BOLETIN603737		SILLA PIKA MONACO	ENSERES	001-001-011237	13018739996001	COMERCIAL GONZALO ZAMBRANO	20/12/2002	$
376	113000001988	1	SILLA	PIKA		BOLETIN603737		SILLA PIKA MONACO	ENSERES	001-001-011237	13018739996001	COMERCIAL GONZALO ZAMBRANO	20/12/2002	$
377	113000001989	1	SILLA	PIKA		BOLETIN603737		SILLA PIKA MONACO	ENSERES	001-001-011237	13018739996001	COMERCIAL GONZALO ZAMBRANO	20/12/2002	$

INSTITUTO ECUATORIANO DE SEGURIDAD SOCIAL
CERTIFICO: Que el presente documento es fiel copia del original que reposa en el expediente
05 DIC 2017 HORA:
AREA FINANCIERA

NOTARIA OCTAVA DEL CANTON GUAYAQUIL
AB. ALFREDO LIMONG SANTOS

378	113000001990	1	SILLA	PIKA		BOLETIN603737		SILLA PIKA MONACO	ENSERES	001-001-011237	13018739996001	COMERCIAL GONZALO ZAMBRANO	20/12/2002	$
379	113000001991	1	SILLA	PIKA		BOLETIN603737		SILLA PIKA MONACO	ENSERES	001-001-011237	13018739996001	COMERCIAL GONZALO ZAMBRANO	20/12/2002	$
380	113000001992	1	SILLA	PIKA		BOLETIN603737		SILLA PIKA MONACO	ENSERES	001-001-011237	13018739996001	COMERCIAL GONZALO ZAMBRANO	20/12/2002	$
381	113000001993	1	SILLA	PIKA		BOLETIN603737		SILLA PIKA MONACO	ENSERES	001-001-011237	13018739996001	COMERCIAL GONZALO ZAMBRANO	20/12/2002	$
382	113000001994	1	SILLA	PIKA		BOLETIN603737		SILLA PIKA MONACO	ENSERES	001-001-011237	13018739996001	COMERCIAL GONZALO ZAMBRANO	20/12/2002	$
383	113000001995	1	SILLA	PIKA		BOLETIN603737		SILLA PIKA MONACO	ENSERES	001-001-011237	13018739996001	COMERCIAL GONZALO ZAMBRANO	20/12/2002	$
384	113000001996	1	SILLA	PIKA		BOLETIN603737		SILLA PIKA MONACO	ENSERES	001-001-011237	13018739996001	COMERCIAL GONZALO ZAMBRANO	20/12/2002	$
385	113000001997	1	SILLA	PIKA		BOLETIN603737		SILLA PIKA MONACO	ENSERES	001-001-011237	13018739996001	COMERCIAL GONZALO ZAMBRANO	20/12/2002	$
386	113000001998	1	SILLA	PIKA		BOLETIN603737		SILLA PIKA MONACO	ENSERES	001-001-011237	13018739996001	COMERCIAL GONZALO ZAMBRANO	20/12/2002	$
387	113000001999	1	SILLA	PIKA		BOLETIN603737		SILLA PIKA MONACO	ENSERES	001-001-011237	13018739996001	COMERCIAL GONZALO ZAMBRANO	20/12/2002	$
388	113000002000	1	SILLA	PIKA		BOLETIN603737		SILLA PIKA MONACO	ENSERES	001-001-011237	13018739996001	COMERCIAL GONZALO ZAMBRANO	20/12/2002	$
389	113000002001	1	SILLA	PIKA		BOLETIN603737		SILLA PIKA MONACO	ENSERES	001-001-011237	13018739996001	COMERCIAL GONZALO ZAMBRANO	20/12/2002	$
390	113000002002	1	SILLA	PIKA		BOLETIN603737		SILLA PIKA MONACO	ENSERES	001-001-011237	13018739996001	COMERCIAL GONZALO ZAMBRANO	20/12/2002	$
391	113000002003	1	SILLA	PIKA		BOLETIN603737		SILLA PIKA MONACO	ENSERES	001-001-011237	13018739996001	COMERCIAL GONZALO ZAMBRANO	20/12/2002	$
392	113000002004	1	SILLA	PIKA		BOLETIN603737		SILLA PIKA MONACO	ENSERES	001-001-011237	13018739996001	COMERCIAL GONZALO ZAMBRANO	20/12/2002	$
393	113000002005	1	MESA DE SESIONES			BOLETIN603736		MESA DE SESIONES PARA 12 PERSONAS	ENSERES	001-001-000459	1302554256001	MOTAL MUEBLES	[illegible]	$ 388
395	113000002006	1	PROYECTOR	INFOCUS		BOLETIN 603725	LP280		ENSERES	001-001-000843	1391703430001	MUNDO DIGITAL	[illegible]	2.180
396	113000002256	1	PROYECTOR		INFOCUS	BOLETIN 603725			ENSERES				[illegible]	2.180
475	113000002260	1	CALCULADORA			BOLETIN601165			ENSERES				[illegible]	$ 208
480	113000002261	6	SUMADORAS			BOLETIN 610370			ENSERES				21/11/2003	$ 546
482	113000002263	5	TELEFONOS(3) Y FAX(2)			BOLETIN 610477			ENSERES				23/12/2003	$ 581

INSTITUTO ECUATORIANO DE SEGURIDAD SOCIAL
CERTIFICO: Que el presente documento es fiel copia del original que reposa en el expediente
06 DIC 2017 HORA:
AREA FINANCIERA

Ab. Alfredo Limongi Santos
NOTARIO OCTAVO DE PORTOVIEJO

NOTARIA OCTAVA DEL CANTON PORTOVIEJO
ABOGADO ALFREDO LIMONGI SANTOS
NOTARIA OCTAVA
Portoviejo - Manabí - Ecuador

483	113000001616	1	FAX	PANASONIC		BOLETIN 600215	KXFT-71	DPTO. FONDOS DE TERCEROS	ENSERES	002-001-002605	1202473623001	BAILON GARCIA NARCIZA ELIZABETH	18/02/2004	$ 1
486	113000001620	1	FAX	PANASONIC		BOLETIN600706		TELEFAX INALAMBRICO PARA AREA DE HISTORIA LABORAL	ENSERES	001-001-0000292	1304805383001	ELECTRODOMESTICOS CALOME	04/05/2004	$ 1
489	113000001625	1	TELEFONO	PANASONIC		BOLETIN601412			ENSERES	001-001-000884	1304805383001	ELECTRODOMESTICOS CALOME	05/10/2004	$
495	113000002264	1	ARCHIVADOR AEREO1X0.50			BOLETIN600456			ENSERES			METALMUEBLE	11/03/2005	$
496	113000002265	1	CAJA FUERTE			BOLETIN600678			ENSERES				31/03/2005	$
497	113000001577	1	ESCRITORIO			BOLETIN600684		ESCRITORIO EN L, TABLERO RECUBIERTO EN FORMICA, 2 GAVETAS CON CHAPA	ENSERES	001-001-001001	1302554256001	METALMUEBLE	15/04/2005	$
498	113000001579	1	SILLA			BOLETIN600684		SILLA SECRETARIA EJECUTIVA ALTA, TAPIZADA EN YUTE GIRATORIA	ENSERES	001-001-001001	1302554256001	METALMUEBLE	15/04/2005	$
499	113000001580	1	SILLA			BOLETIN600684		SILLA SECRETARIA EJECUTIVA TAPIZADA EN YUTE GIRATORIA , REGULABLE EN	ENSERES	001-001-001001	1302554256001	METALMUEBLE	15/04/2005	$
500	113000001581	1	SILLA			BOLETIN600684		SILLA SECRETARIA EJECUTIVA TAPIZADA EN YUTE GIRATORIA , REGULABLE EN	ENSERES	001-001-001001	1302554256001	METALMUEBLE	15/04/2005	$
501	113000002266	1	VITRINA	METALICAS		BOLETIN600683			ENSERES	001-001-000995			21/04/2005	$
502	113000002267	1	VITRINA	METALICAS		BOLETIN600683			ENSERES	001-001-000995			21/04/2005	$
503	113000002269	1	ARCHIVADOR	MDF		BOLETIN600683			ENSERES	001-001-000995			21/04/2005	$
504	113000002270	1	ARCHIVADOR	MDF		BOLETIN600683			ENSERES	001-001-000995			21/04/2005	$
505	113000002271	1	ARCHIVADOR	MDF		BOLETIN600683			ENSERES	001-001-000995			21/04/2005	$
506	113000002272	1	ESCRITORIO			BOLETIN600683			ENSERES	001-001-000995			21/04/2005	$
507	113000002273	1	SILLON	DIRECTOR		BOLETIN600683			ENSERES	001-001-000995			21/04/2005	$
511	113000001582	1	CALCULADORA	CASIO	Q5165773	BOLETIN601352	DR-120LB		ENSERES	002-001-002786	1202473623001	BAILON GARCIA NARCIZA ELIZABETH	20/06/2005	$
512	113000001583	1	CALCULADORA	CASIO	Q5165774	BOLETIN601352	DR-120LB		ENSERES	002-001-002786	1202473623001	BAILON GARCIA NARCIZA ELIZABETH	20/06/2005	$
513	113000001584	1	CALCULADORA	CASIO	Q5165742	BOLETIN601352	DR-120LB		ENSERES	002-001-002786	1202473623001	BAILON GARCIA NARCIZA ELIZABETH	20/06/2005	$
514	113000001585	1	CALCULADORA	CASIO	Q5165771	BOLETIN601352	DR-120LB		ENSERES	002-001-002786	1202473623001	BAILON GARCIA NARCIZA ELIZABETH	20/06/2005	$
515	113000001586	1	TELEFONO INALAMBRICO	PANASONIC	5BBGC708425	[illegible]	[illegible]-1486B		ENSERES	002-001-002786	1202473623001	BAILON GARCIA NARCIZA ELIZABETH	20/06/2005	$

INSTITUTO ECUATORIANO DE SEGURIDAD SOCIAL
CERTIFICO: Que el presente documento es fiel copia del original que reposa en el expediente
06 DIC 2017 HORA:
AREA FINANCIERA

AB. ALFREDO LIMONGI SANTOS
NOTARIA OCTAVA DEL CANTON PORTOVIEJO

516	113000001587	1	TELEFONO INALAMBRICO	PANASONIC	5BBGC708421	BOLETIN601352	KX-TC-1486B		ENSERES	002-001-002786	1202473623001	BAILON GARCIA NARCIZA ELIZABETH	20/06/2005	$
517	113000001590	1	MAQUINA DE ESCRIBIR	BROTHER		BOLETIN 601352	M2-500		ENSERES	002-001-002786	1202473623001	BAILON GARCIA NARCIZA ELIZABETH	20/06/2005	$ 31
518	113000001596	1	ESCRITORIO	BROTHER		BOLETIN601755		ESCRITORIO TIPO SECRETARIA TABLERO RECUBIERTO EN FORMICA 3 GAVETAS	ENSERES	001-001-001084	1302554256001	METALMUEBLE	12/07/2005	$ 40
519	113000001597	1	ESCRITORIO			BOLETIN601755		ESCRITORIO TIPO SECRETARIA TABLERO RECUBIERTO EN FORMICA 3 GAVETAS	ENSERES	001-001-001084	1302554256001	METALMUEBLE	12/07/2005	$ 40
520	113000001598	1	ESCRITORIO			BOLETIN601755		ESCRITORIO TIPO SECRETARIA TABLERO RECUBIERTO EN FORMICA 3 GAVETAS	ENSERES	001-001-001084	1302554256001	METALMUEBLE	12/07/2005	$ 40
521	113000001599	1	ARCHIVADOR GENERAL			BOLETIN601755		ARCHIVADOR DE 4 GAVETAS PARA CARPETAS COLGANTES CON SU	ENSERES	001-001-001084	1302554256001	METALMUEBLE	12/07/2005	$ 22
522	113000001600	1	ARCHIVADOR GENERAL			BOLETIN601755		ARCHIVADOR DE 4 GAVETAS PARA CARPETAS COLGANTES CON SU	ENSERES	001-001-001084	1302554256001	METALMUEBLE	12/07/2005	$ 22
523	113000001601	1	ARCHIVADOR GENERAL			BOLETIN601755		ARCHIVADOR DE 4 GAVETAS PARA CARPETAS COLGANTES CON SU	ENSERES	001-001-001084	1302554256001	METALMUEBLE	12/07/2005	$ 22
536	113000001572	1	TELEFONO	PANASONIC		BOLETIN604011	KXT7730	TELEFONO MULTILINEA CON PANTALLA Y MANOS LIBRES	ENSERES	001-001-0003352	1707149207001	PH REPRESENTACIONES	20/12/2006	$ 20
537	113000001573	1	TELEFONO	PANASONIC		BOLETIN604011	KXTS500	TELEFONOS SENCILLOS	ENSERES	001-001-0003352	1707149207001	PH REPRESENTACIONES	20/12/2006	$ 7
538	113000001574	1	TELEFONO	PANASONIC		BOLETIN604011	KXTS500	TELEFONOS SENCILLOS	ENSERES	001-001-0003352	1707149207001	PH REPRESENTACIONES	20/12/2006	$ 7
539	113000001575	1	TELEFONO	PANASONIC		BOLETIN604011	KXTS500	TELEFONOS SENCILLOS	ENSERES	001-001-0003352	1707149207001	PH REPRESENTACIONES	20/12/2006	$ 7
542	113000001479	1	TELEFONO FAX	PANASONIC	FT30BLSB	BO3FTIO602403	931		ENSERES	002-001-002922	1202473623001	BAILON GARCIA NARCIZA ELIZABETH	27/04/2007	$ 22
543	113000001481	1	TELEFONO FAX	PANASONIC	5DCQA00806	BOLETIN 602752	KX-FT30BLS		ENSERES	002-001-002960	1202473623001	BAILON GARCIA NARCIZA	26/06/2007	$ 22
545	113000002445	1	TV (SAMSUNG)			BOLETIN603071			ENSERES	002-001-002922		PEDRO HIDALGO RAMIREZ	08/08/2007	$ 85
547	113000001504	1	TELEFONO	PANASONIC	7CC5A016877	BOLETIN603349	DSS64 KXT7640	CONSOLA DE OPERADORA	ENSERES	001-001-0003734	1707149207001	PH REPRESENTACIONES	05/09/2007	$ 16
548	113000001507	1	TELEFONO DIGITAL	PANASONIC	7CBSC037766	BOLETIN603349	KXT7630		ENSERES	001-001-0003734	1707149207001	PH REPRESENTACIONES	05/09/2007	$ 14
549	113000001508	1	TELEFONO	PANASONIC	7EASD091967	BOLETIN603349	KXT7665		ENSERES	001-001-0003734	1707149207001	PH REPRESENTACIONES	05/09/2007	$ 5
550	113000001509	1	TELEFONO	PANASONIC	7EASD091974	BOLETIN603349	KXT7665		ENSERES	001-001-0003734	1707149207001	PH REPRESENTACIONES	05/09/2007	$ 5
551	113000001510	1	TELEFONO	PANASONIC	7EASD091973	BOLETIN603349	KXT7665		ENSERES	001-001-0003734	1707149207001	PH REPRESENTACIONES	05/09/2007	$ 5
552	113000001511	1	TELEFONO	PANASONIC	7EASD091315	BOLETIN603349	KXT7665		ENSERES	001-001-0003734	1707149207001	PH REPRESENTACIONES	05/09/2007	$ 5

INSTITUTO ECUATORIANO DE SEGURIDAD SOCIAL
CERTIFICO: Que el presente documento es fiel copia del original que reposa en el expediente
06 DIC 2017 HORA:

NOTARIA OCTAVA DEL CANTON GUAYAQUIL
AB. ALFREDO LIMONGI SANTOS
NOTARIO
Guayaquil - Ecuador

553	113000001512	1	TELEFONO	PANASONIC	7EASD091289	BOLETIN603349	KXT 7665		ENSERES	001-001-0003734	1707149207001	PH REPRESENTACIONES	05/09/2007	$ 9
554	113000001513	1	TELEFONO	PANASONIC	7EASD091286	BOLETIN603349	KXT 7665		ENSERES	001-001-0003734	1707149207001	PH REPRESENTACIONES	05/09/2007	$ 9
555	113000001514	1	TELEFONO	PANASONIC	7EASD091230	BOLETIN603349	KXT 7665		ENSERES	001-001-0003734	1707149207001	PH REPRESENTACIONES	05/09/2007	$ 9
556	113000001515	1	TELEFONO	PANASONIC	7EASD091228	BOLETIN603349	KXT 7665		ENSERES	001-001-0003734	1707149207001	PH REPRESENTACIONES	05/09/2007	$
557	113000001516	1	TELEFONO	PANASONIC	7EASD091229	BOLETIN603349	KXT 7665		ENSERES	001-001-0003734	1707149207001	PH REPRESENTACIONES	05/09/2007	$
558	113000001517	1	TELEFONO	PANASONIC	7EASD091908	BOLETIN603349	KXT 7665		ENSERES	001-001-0003734	1707149207001	PH REPRESENTACIONES	05/09/2007	$
559	113000001518	1	TELEFONO	PANASONIC	7EASD091910	BOLETIN603349	KXT 7665		ENSERES	001-001-0003734	1707149207001	PH REPRESENTACIONES	05/09/2007	$
560	113000001519	1	TELEFONO	PANASONIC	7EASD091909	BOLETIN603349	KXT 7665		ENSERES	001-001-0003734	1707149207001	PH REPRESENTACIONES	05/09/2007	$
561	113000001520	1	TELEFONO	PANASONIC		BOLETIN603349	KXTS 500	TELEFONO SENCILLO	ENSERES	001-001-0003734	1707149207001	PH REPRESENTACIONES	05/09/2007	$
562	113000001521	1	TELEFONO	PANASONIC		BOLETIN603349	KXTS 500	TELEFONO SENCILLO	ENSERES	001-001-0003734	1707149207001	PH REPRESENTACIONES	05/09/2007	$
563	113000001522	1	TELEFONO	PANASONIC		BOLETIN603349	KXTS 500	TELEFONO SENCILLO	ENSERES	001-001-0003734	1707149207001	PH REPRESENTACIONES	05/09/2007	$
564	113000001523	1	TELEFONO	PANASONIC		BOLETIN603349	KXTS 500	TELEFONO SENCILLO	ENSERES	001-001-0003734	1707149207001	PH REPRESENTACIONES	05/09/2007	$
565	113000001524	1	TELEFONO	PANASONIC		BOLETIN603349	KXTS 500	TELEFONO SENCILLO	ENSERES	001-001-0003734	1707149207001	PH REPRESENTACIONES	05/09/2007	$
566	113000001525	1	TELEFONO	PANASONIC		BOLETIN603349	KXTS 500	TELEFONO SENCILLO	ENSERES	001-001-0003734	1707149207001	PH REPRESENTACIONES	05/09/2007	$
567	113000001526	1	TELEFONO	PANASONIC		BOLETIN603349	KXTS 500	TELEFONO SENCILLO	ENSERES	001-001-0003734	1707149207001	PH REPRESENTACIONES	05/09/2007	$
568	113000001527	1	TELEFONO	PANASONIC		BOLETIN603349	KXTS 500	TELEFONO SENCILLO	ENSERES	001-001-0003734	1707149207001	PH REPRESENTACIONES	05/09/2007	$
569	113000001528	1	TELEFONO	PANASONIC		BOLETIN603349	KXTS 500	TELEFONO SENCILLO	ENSERES	001-001-0003734	1707149207001	PH REPRESENTACIONES	05/09/2007	$
570	113000001529	1	TELEFONO	PANASONIC		BOLETIN603349	KXTS 500	TELEFONO SENCILLO	ENSERES	001-001-0003734	1707149207001	PH REPRESENTACIONES	05/09/2007	$
571	113000001530	1	TELEFONO	PANASONIC		BOLETIN603349	KXTS 500	TELEFONO SENCILLO	ENSERES	001-001-0003734	1707149207001	PH REPRESENTACIONES	05/09/2007	$
572	113000001531	1	TELEFONO	PANASONIC		BOLETIN603349	KXTS 500	TELEFONO SENCILLO	ENSERES	001-001-0003734	1707149207001	PH REPRESENTACIONES	05/09/2007	$
573	113000001532	1	TELEFONO	PANASONIC		BOLETIN603349	KXTS 500	TELEFONO SENCILLO	ENSERES	001-001-0003734	1707149207001	PH REPRESENTACIONES	05/09/2007	$

INSTITUTO ECUATORIANO DE SEGURIDAD SOCIAL
CERTIFICO: Que el presente documento es fiel copia del original que reposa en el expediente.
06 DIC 2017 HORA:
JEFE FINANCIERO

NOTARIA OCTAVA DEL CANTÓN PORTOVIEJO
ABOG. ALSIDES REDIN LINDAO SANTOS
NOTARIO OCTAVO DEL CANTÓN PORTOVIEJO
Portoviejo - Ecuador

574	113000001533	1	TELEFONO	PANASONIC		BOLETIN603349	KXTS 500	TELEFONO SENCILLO	ENSERES	001-001-0003734	1707149207001	PH REPRESENTACIONES	05/09/2007	$ 17
575	113000001534	1	TELEFONO	PANASONIC		BOLETIN603349	KXTS 500	TELEFONO SENCILLO	ENSERES	001-001-0003734	1707149207001	PH REPRESENTACIONES	05/09/2007	$ 17
576	113000001535	1	TELEFONO	PANASONIC		BOLETIN603349	KXTS 500	TELEFONO SENCILLO	ENSERES	001-001-0003734	1707149207001	PH REPRESENTACIONES	05/09/2007	$ 17
577	113000001536	1	TELEFONO	PANASONIC		BOLETIN603349	KXTS 500	TELEFONO SENCILLO	ENSERES	001-001-0003734	1707149207001	PH REPRESENTACIONES	05/09/2007	$ 17
578	113000001537	1	TELEFONO	PANASONIC		BOLETIN603349	KXTS 500	TELEFONO SENCILLO	ENSERES	001-001-0003734	1707149207001	PH REPRESENTACIONES	05/09/2007	$ 17
579	113000001538	1	TELEFONO	PANASONIC		BOLETIN603349	KXTS 500	TELEFONO SENCILLO	ENSERES	001-001-0003734	1707149207001	PH REPRESENTACIONES	05/09/2007	$ 17
580	113000001539	1	TELEFONO	PANASONIC		BOLETIN603349	KXTS 500	TELEFONO SENCILLO	ENSERES	001-001-0003734	1707149207001	PH REPRESENTACIONES	05/09/2007	$ 17,
581	113000001540	1	TELEFONO	PANASONIC		BOLETIN603349	KXTS 500	TELEFONO SENCILLO	ENSERES	001-001-0003734	1707149207001	PH REPRESENTACIONES	05/09/2007	$ 17,
582	113000001541	1	TELEFONO	PANASONIC		BOLETIN603349	KXTS 500	TELEFONO SENCILLO	ENSERES	001-001-0003734	1707149207001	PH REPRESENTACIONES	05/09/2007	$ 17,
583	113000001542	1	TELEFONO	PANASONIC		BOLETIN603349	KXTS 500	TELEFONO SENCILLO	ENSERES	001-001-0003734	1707149207001	PH REPRESENTACIONES	05/09/2007	$ 17,
584	113000001543	1	TELEFONO	PANASONIC		BOLETIN603349	KXTS 500	TELEFONO SENCILLO	ENSERES	001-001-0003734	1707149207001	PH REPRESENTACIONES	05/09/2007	$ 17,
585	113000001544	1	TELEFONO	PANASONIC		BOLETIN603349	KXTS 500	TELEFONO SENCILLO	ENSERES	001-001-0003734	1707149207001	PH REPRESENTACIONES	05/09/2007	$ 17,
586	113000001545	1	TELEFONO	PANASONIC		BOLETIN603349	KXTS 500	TELEFONO SENCILLO	ENSERES	001-001-0003734	1707149207001	PH REPRESENTACIONES	05/09/2007	$ 17,
587	113000001546	1	TELEFONO	PANASONIC		BOLETIN603349	KXTS 500	TELEFONO SENCILLO	ENSERES	001-001-0003734	1707149207001	PH REPRESENTACIONES	05/09/2007	$ 17,
588	113000001547	1	TELEFONO	PANASONIC		BOLETIN603349	KXTS 500	TELEFONO SENCILLO	ENSERES	001-001-0003734	1707149207001	PH REPRESENTACIONES	05/09/2007	$ 17,
589	113000001548	1	TELEFONO	PANASONIC		BOLETIN603349	KXTS 500	TELEFONO SENCILLO	ENSERES	001-001-0003734	1707149207001	PH REPRESENTACIONES	05/09/2007	$ 17,
590	113000001549	1	TELEFONO	PANASONIC		BOLETIN603349	KXTS 500	TELEFONO SENCILLO	ENSERES	001-001-0003734	1707149207001	PH REPRESENTACIONES	05/09/2007	$ 17,
591	113000001550	1	TELEFONO	PANASONIC		BOLETIN603349	KXTS 500	TELEFONO SENCILLO	ENSERES	001-001-0003734	1707149207001	PH REPRESENTACIONES	05/09/2007	$ 17,
592	113000001551	1	TELEFONO	PANASONIC		BOLETIN603349	KXTS 500	TELEFONO SENCILLO	ENSERES	001-001-0003734	1707149207001	PH REPRESENTACIONES	05/09/2007	$ 17,
593	113000001552	1	TELEFONO	PANASONIC		BOLETIN603349	KXTS 500	TELEFONO SENCILLO	ENSERES	001-001-0003734	1707149207001	PH REPRESENTACIONES	05/09/2007	$ 17,
594	113000001553	1	TELEFONO	PANASONIC		BOLETIN603349	KXTS 500	TELEFONO SENCILLO	ENSERES	001-001-0003734	1707149207001	PH REPRESENTACIONES	05/09/2007	$ 17,

INSTITUTO ECUATORIANO DE SEGURIDAD SOCIAL
CERTIFICO: Que el presente documento es fiel copia del original que reposa en el expediente.
06 DIC 2017 HORA:
IESS

NOTARIA OCTAVA DE PICHINCHA
Ab. Alfredo Fernando Santos

595	113000001554	1	TELEFONO	PANASONIC		BOLETIN603349	KXTS 500	TELEFONO SENCILLO	ENSERES	001-001-0003734	1707149207001	PH REPRESENTACIONES	05/09/2007	$ 1
596	113000001555	1	TELEFONO	PANASONIC		BOLETIN603349	KXTS 500	TELEFONO SENCILLO	ENSERES	001-001-0003734	1707149207001	PH REPRESENTACIONES	05/09/2007	$ 1
597	113000001484	1	ARCHIVADOR DE PARED			BOLETIN603720		ARCHIVADOR AEREO DE 1 DE LARGO X 0.50 DE ALTO X 0.40 DE FONDO PARA	ENSERES	001-001-0001765	1302554256001	METALMUEBLE	23/10/2007	$ 17
598	113000001485	1	ARCHIVADOR DE PARED			BOLETIN603720		ARCHIVADOR AEREO DE 1 DE LARGO X 0.50 DE ALTO X 0.40 DE FONDO PARA	ENSERES	001-001-0001765	1302554256001	METALMUEBLE	23/10/2007	$ 17
599	113000001486	1	ARCHIVADOR DE PARED			BOLETIN603720		ARCHIVADOR AEREO DE 1 DE LARGO X 0.50 DE ALTO X 0.40 DE FONDO PARA	ENSERES	001-001-0001765	1302554256001	METALMUEBLE	23/10/2007	$ 17
600	113000001487	1	ARCHIVADOR DE PARED			BOLETIN603720		ARCHIVADOR AEREO DE 1 DE LARGO X 0.50 DE ALTO X 0.40 DE FONDO PARA	ENSERES	001-001-0001765	1302554256001	METALMUEBLE	23/10/2007	$ 17
601	113000001488	1	ARCHIVADOR DE PARED			BOLETIN603720		ARCHIVADOR AEREO DE 1 DE LARGO X 0.50 DE ALTO X 0.40 DE FONDO PARA	ENSERES	001-001-0001765	1302554256001	METALMUEBLE	23/10/2007	$ 17
602	113000001489	1	ARCHIVADOR DE PARED			BOLETIN603720		ARCHIVADOR AEREO DE 1 DE LARGO X 0.50 DE ALTO X 0.40 DE FONDO PARA	ENSERES	001-001-0001765	1302554256001	METALMUEBLE	23/10/2007	$ 17
611	113000002444	1	ADQUISICION MOVILIARIO			BOLETIN603997			ENSERES			DD'PLATON	13/11/2007	$ 3.55
613	113000002442	1	MODULO DE TRABAJO			BOLETIN604046			ENSERES			METALMUEBLE	23/11/2007	$ 3
614	113000002448	1	SILLON			BOLETIN600044			ENSERES			VELEZ ALAVA MAGDA	24/01/2008	$ 2
615	113000002454	1	MUEBLES DE OFICINA			BOLETIN600055			ENSERES			DECOROFFICE D PLATON SA	30/01/2008	$ 7.3
616	113000001361	1	ESCRITORIO			BOLETIN600549		ESCRITORIO PEDESTAL DIAGONAL EN L	ENSERES	001-001-0000153	1390146961001	DECOROFFICE D PLATON SA	25/02/2008	$ 6
617	113000001362	1	ESCRITORIO			BOLETIN600549		ESCRITORIO PEDESTAL DIAGONAL EN L	ENSERES	001-001-0000153	1390146961001	DECOROFFICE D PLATON SA	25/02/2008	$ 6
618	113000001363	1	ESCRITORIO			BOLETIN600549		ESCRITORIO PEDESTAL DIAGONAL EN L	ENSERES	001-001-0000153	1390146961001	DECOROFFICE D PLATON SA	25/02/2008	$ 6
619	113000001364	1	ESCRITORIO			BOLETIN600549		ESCRITORIO PEDESTAL DIAGONAL EN L	ENSERES	001-001-0000153	1390146961001	DECOROFFICE D PLATON SA	25/02/2008	$ 6
620	113000001365	1	ESCRITORIO			BOLETIN600549		ESCRITORIO PEDESTAL DIAGONAL EN L	ENSERES	001-001-0000153	1390146961001	DECOROFFICE D PLATON SA	25/02/2008	$ 6
621	113000001366	1	ANAQUEL			BOLETIN600549		ANAQUEL AEREO DE 0.90	ENSERES	001-001-0000153	1390146961001	DECOROFFICE D PLATON SA	25/02/2008	$ 6
622	113000001367	1	ANAQUEL			BOLETIN600549		ANAQUEL AEREO DE 0.90	ENSERES	001-001-0000153	1390146961001	DECOROFFICE D PLATON SA	25/02/2008	$ 1
623	113000001368	1	ANAQUEL			BOLETIN600549		ANAQUEL AEREO DE 0.90	ENSERES	001-001-0000153	1390146961001	DECOROFFICE D PLATON SA	25/02/2008	$ 1
624	113000001369	1	ANAQUEL			BOLETIN600549		ANAQUEL AEREO DE 0.90	ENSERES	001-001-0000153	1390146961001	DECOROFFICE D PLATON SA	25/02/2008	$

INSTITUTO ECUATORIANO DE SEGURIDAD SOCIAL
CERTIFICO: Que el presente documento es fiel copia del original que reposa en el expediente
06 DIC 2017 HORA:
AREA FINANCIERA

NOTARIA OCTAVA DEL CANTÓN PORTOVIEJO
AB. ALFREDO LIMONGI SANCHEZ
NOTARIO OCTAVO
Portoviejo - Manabí - Ecuador

625	113000001370	1	ANAQUEL			BOLETIN600549		ANAQUEL AEREO DE 0.90	ENSERES	001-001-0000153	1390146961001	DECOROFFICE D PLATON SA	25/02/2008	$ 2
626	113000001371	1	SILLON			BOLETIN600549		SILLON EJECUTIVO SWING C/BRAZOS	ENSERES	001-001-0000153	0	DECOROFFICE D PLATON SA	25/02/2008	$ 2
627	113000001372	1	SILLON			BOLETIN600549		SILLON EJECUTIVO SWING C/BRAZOS	ENSERES	001-001-0000153	1390146961001	DECOROFFICE D PLATON SA	25/02/2008	$ 2
628	113000001373	1	SILLON			BOLETIN600549		SILLON EJECUTIVO SWING C/BRAZOS	ENSERES	001-001-0000153	1390146961001	DECOROFFICE D PLATON SA	25/02/2008	$ 2
629	113000001374	1	SILLON			BOLETIN600549		SILLON EJECUTIVO SWING C/BRAZOS	ENSERES	001-001-0000153	1390146961001	DECOROFFICE D PLATON SA	25/02/2008	$ 2
630	113000001375	1	SILLON			BOLETIN600549		SILLON EJECUTIVO SWING C/BRAZOS	ENSERES	001-001-0000153	1390146961001	DECOROFFICE D PLATON SA	25/02/2008	$ 2
631	113000001376	1	SILLON			BOLETIN600549		SILLON GERENTE SWING REGULACION GAS	ENSERES	001-001-0000153	1390146961001	DECOROFFICE D PLATON SA	25/02/2008	$ 3
632	113000001377	1	ESCRITORIO			BOLETIN600549		ESCRITORIO DE PEDESTAL ONDA EN L	ENSERES	001-001-0000153	1390146961001	DECOROFFICE D PLATON SA	25/02/2008	$ 74
633	113000001378	1	SILLON			BOLETIN600549		SILLON OPERACIONAL ALTO	ENSERES	001-001-0000153	1390146961001	DECOROFFICE D PLATON SA	25/02/2008	$ 2
634	113000001379	1	SILLON			BOLETIN600549		SILLON OPERACIONAL ALTO	ENSERES	001-001-0000153	1390146961001	DECOROFFICE D PLATON SA	25/02/2008	$ 2
635	113000001391	1	TACHO BASURA			BOLETIN600549			ENSERES	001-001-0000153	1390146961001	DECOROFFICE D PLATON SA	25/02/2008	$ 2
636	113000001395	1	BIBLIOTECA			BOLETIN600549		BIBLIOTECA MIXTA (1800 X 500 X 1385H)	ENSERES	001-001-0000153	1390146961001	DECOROFFICE D PLATON SA	25/02/2008	$ 75
637	113000001396	1	CREDENZA			BOLETIN600549		CREDENZA MIXTA (1800 X 500 X 725H)	ENSERES	001-001-0000153	1390146961001	DECOROFFICE D PLATON SA	25/02/2008	$ 62
638	113000001397	1	MESA			BOLETIN600549		MESA RECTA	ENSERES	001-001-0000153	1390146961001	DECOROFFICE D PLATON SA	25/02/2008	$ 9
639	113000001398	1	SILLON			BOLETIN600549		SILLON OPERACIONAL ALTO	ENSERES	001-001-0000153	1390146961001	DECOROFFICE D PLATON SA	25/02/2008	$ 227
640	113000001399	1	SILLON			BOLETIN600549		SILLON OPERACIONAL ALTO	ENSERES	001-001-0000153	[illegible]	DECOROFFICE D PLATON SA	25/02/2008	$ 227
641	113000001401	1	SILLA			BOLETIN600549		SILLA GABY SIN BRAZOS	ENSERES	001-001-0000153	1390146961001	DECOROFFICE D PLATON SA	25/02/2008	$ 112
642	113000002275	3	VITRINAS			BOLETIN601011			ENSERES	001-001-0003408	1301796[illegible]	[illegible]	05/03/2008	$ 3.960
666	113000002299	1	PROYECTOR LG DS 125			BOLETIN602556			ENSERES	001-001-0001619	1,30939E+12	[illegible]	20/06/2008	$ 866
667	113000001359	1	RELOJ BIOMETRICO	HAND PUNCH	1253358	BOLETIN603527	HP 2000	INCLUYE SOFTWARE LINCE ADMINISTRATIVO	ENSERES	001-001-0004218	1707149207001	PH REPRESENTACIONES	01/08/2008	$ 2.625
674	113000001352	1	TELEFONO FAX	PANASONIC	6088A003043	BOXFT10602[illegible]			ENSERES	002-001-0000169	1307548881001	ROLAN COMPU	10/12/2008	$ 154

INSTITUTO ECUATORIANO DE SEGURIDAD SOCIAL
CERTIFICO: Que el presente documento es fiel copia del original que reposa en el expediente
06 DIC 2017 HORA:
AREA FINANCIERA

NOTARIA DÉCIMA SEXTA DEL CANTÓN PORTOVIEJO
AB. ALFREDO LINDOLFO SANTOS
PORTOVIEJO - MANABÍ - ECUADOR

NOTARIA DÉCIMA SEXTA DEL CANTÓN PORTOVIEJO
AB. ALFREDO LINDOLFO SANTOS

677	113000001354	1	SILLON			BOLETIN605576		SILLON PRESIDENTE CONTORNOCON APOYA BRAZOS, CON ESPALDAR Y ASIENTO	ENSERES	001-001-0001685	1390146961001	DECOROFFICE D PLATON SA	12/12/2008	$ 6
678	113000001355	1	SILLON			BOLETIN605576		SILLON VISITANTE CON APOYA BRAZOS, CON ESPALDAR Y ASIENTO DE CUERO	ENSERES	001-001-0001685	1390146961001	DECOROFFICE D PLATON SA	12/12/2008	$ 4
679	113000001356	1	SILLON			BOLETIN605576		SILLON VISITANTE CON APOYA BRAZOS, CON ESPALDAR Y ASIENTO DE CUERO	ENSERES	001-001-0001685	1390146961001	DECOROFFICE D PLATON SA	12/12/2008	$ 4
680	113000002301	1	VITRINA	ALUMINIO		BOLETIN605573	224X270X50		ENSERES	001-001-000276			12/12/2008	$ 8
681	113000002302	1	VTRINA	ALUMINIO		BOLETIN605572	530X290X50		ENSERES	001-001-0000277	1,30592E+12		12/12/2008	$ 2.2
682	113000002450	1	FAX			BOLETIN605574			ENSERES			VELEZ ALAVA MAGDA	15/12/2008	$ 1
683	113000002456	1	CONSOLA PISO TECHO			BOLETIN605578			ENSERES			CENTURION	16/12/2008	$ 1.1
686	113000001353	1	CREDENZA			BOLETIN605609		CREDENZA, 2 GAVETAS Y PUERTAS CORREDIZAS, ESTRUCTURA EN	ENSERES	001-001-0002244	1302554256001	METALMUEBLE	18/12/2008	$ 5
689	113000002303	5	VITRINAS	ALUMINIO		BOLETIN605616			ENSERES	001-001-000280	1305922823001		22/12/2008	$ 4.:
690	113000001199	1	FAX	PANASONIC		BOLETIN604044	KX-FC		ENSERES	001-001-0004474	1707149207001	PH REPRESENTACIONES	16/02/2009	$:
698	113000001206	1	ARCHIVADOR DE PARED			BOLETIN601517		ARCHIVADOR AEREO DE 1 METRO DE LARGO X 50CM. DE ALTO X 40 CM. DE	ENSERES	001-001-0002306	1302554256001	METALMUEBLE	01/04/2009	$
699	113000001208	1	SILLA			BOLETIN601517		SILLA DE ESPERA TIPO CORA TAPIZADA EN YUTE, ESTRUCTURA EN TUBO REDONDO	ENSERES	001-001-0002306	1302554256001	METALMUEBLE	01/04/2009	$
700	113000001209	1	SILLA			BOLETIN601517		SILLA DE ESPERA TIPO CORA TAPIZADA EN YUTE, ESTRUCTURA EN TUBO REDONDO	ENSERES	001-001-0002306	1302554256001	METALMUEBLE	01/04/2009	$
701	113000001210	1	SILLA			BOLETIN601517		SILLA DE ESPERA TIPO CORA TAPIZADA EN YUTE, ESTRUCTURA EN TUBO REDONDO	ENSERES	001-001-0002306	1302554256001	METALMUEBLE	01/04/2009	$
702	113000001212	1	TACHO BASURA			BOLETIN601517		BASUREO METALICO ESTRUCTURA EN LAMINA DE TOLL DE 75 CM.	ENSERES	001-001-0002306	1302554256001	METALMUEBLE	01/04/2009	$
703	113000001214	1	VITRINA			BOLETIN601556		VITRINA DE ALUMINIO Y VIDRIO CON 6 REPISAS CON VENTANAS DE VIDRIO	ENSERES	001-001-000300	1305922823001	ALUMINIO Y VIDRIO	01/04/2009	$
704	113000001215	1	ARCHIVADOR DE PARED			BOLETIN601592		ARCHIVADOR AEREO DE 1 M. DE LARGO X 50 CM DE ALTO Y 40 CM. DE FONDO	ENSERES	001-001-0002330	1302554256001	METALMUEBLE	21/04/2009	$
705	113000001216	1	ARCHIVADOR DE PARED			BOLETIN601592		ARCHIVADOR AEREO DE 1 M. DE LARGO X 50 CM DE ALTO Y 40 CM. DE FONDO	ENSERES	001-001-0002330	1302554256001	METALMUEBLE	21/04/2009	$
706	113000001217	1	ARCHIVADOR DE PARED			BOLETIN601592		ARCHIVADOR AEREO DE 1 M. DE LARGO X 50 CM DE ALTO Y 40 CM. DE FONDO	ENSERES	001-001-0002330	1302554256001	METALMUEBLE	21/04/2009	$
707	113000001218	1	ESCRITORIO			BOLETIN601592		ESCRITORIO TIPO L, TABLERO DE 1.6 X 0.5 Y 1.20 X 0.50	ENSERES	001-001-0002330	1302554256001	METALMUEBLE	21/04/2009	$
708	113000001219	1	ESCRITORIO			BOLETIN601592		ESCRITORIO TIPO L, TABLERO DE 1.6 X 0.5 Y 1.20 X 0.50	ENSERES	001-001-0002330	1302554256001	METALMUEBLE	21/04/2009	$

INSTITUTO ECUATORIANO DE SEGURIDAD SOCIAL
CERTIFICO: Que el presente documento es fiel copia del original que reposa en el expediente
06 DIC 2017 HORA:
AREA FINANCIERA

NOTARIA OCTAVA DEL CANTON MANTA
AB. ALFREDO LINDOLFO SANTOS
Manabí - Ecuador

709	113000001220	1	ESCRITORIO			BOLETIN601592		ESCRITORIO TIPO L, TABLERO DE 1.6 X 0.5 Y 1.20 X 0.60	ENSERES	001-001-0002330	1302554256001	METALMUEBLE	21/04/2009	$ 4
710	113000001223	1	TACHO BASURA			BOLETIN601592		BASURERO METALICO ESTRUCTURA EN LAMINA DE TOLL DE	ENSERES	001-001-0002330	1302554256001	METALMUEBLE	21/04/2009	$
711	113000001224	1	SILLA			BOLETIN601592		SILLA SECRETARIA EJECUTIVA MEDIA, TAPIZADA EN YUTE O	ENSERES	001-001-0002330	1302554256001	METALMUEBLE	21/04/2009	$ 19
712	113000001225	1	SILLA			BOLETIN601592		SILLA SECRETARIA EJECUTIVA MEDIA, TAPIZADA EN YUTE O	ENSERES	001-001-0002330	1302554256001	METALMUEBLE	21/04/2009	$ 19
713	113000001226	1	SILLA			BOLETIN601592		SILLA SECRETARIA EJECUTIVA MEDIA, TAPIZADA EN YUTE O	ENSERES	001-001-0002330	1302554256001	METALMUEBLE	21/04/2009	$ 19
714	113000002304	1	SPLIT	LENNEX		BOLETIN 601576			ENSERES				24/04/2009	$ 75
735	113000002305	4	VITRINA	ALUMINIO		BOLETIN 602034			ENSERES	001-001-0000305			14/05/2009	$ 4.20
736	113000001252	1	SUMADORA	CASIO	620AQ8XEA045451	BOLETIN602043	DR-140TM		ENSERES	001-002-0005897	1391715366001	IMPRENTA RAMIREZ	20/05/2009	$ 13
737	113000001253	1	SUMADORA	CASIO	620AQ8XEA045449	BORDTIN602043	DR-140TM		ENSERES	001-002-0005897	1391715366001	IMPRENTA RAMIREZ	20/05/2009	$ 13
738	113000001259	1	SILLAS			BOLETIN603006		SILLA DE ESPERA TIPO CORA TAPIZADA EN COROCIL, TUBO	ENSERES	001-001-0002414	1302554256001	METALMUEBLE	03/07/2009	$ 19
739	113000001265	1	ESTACION DE TRABAJO			BOLETIN603513		ESTACION DE TRABAJO 150X075, MELAMINICO	ENSERES	001-001-0001469	1713647459001	VIALUM	04/08/2009	$ 24
740	113000001266	1	ESTACION DE TRABAJO			BOLETIN603513		ESTACION DE TRABAJO 150X075, MELAMINICO	ENSERES	001-001-0001469	1713647459001	VIALUM	04/08/2009	$ 24
741	113000001267	1	ESTACION DE TRABAJO			BOLETIN603513		ESTACION DE TRABAJO 150X075, MELAMINICO	ENSERES	001-001-0001469	1713647459001	VIALUM	04/08/2009	$ 24
742	113000001268	1	SILLA			BOLETIN603513		SILLA TIPO ESPERA	ENSERES	001-001-0001469	1713647459001	VIALUM	04/08/2009	$ 4
743	113000001269	1	SILLA			BOLETIN603513		SILLA TIPO ESPERA	ENSERES	001-001-0001469	1713647459001	VIALUM	04/08/2009	$ 4
744	113000001270	1	SILLA			BOLETIN603513		SILLA TIPO ESPERA	ENSERES	001-001-0001469	1713647459001	VIALUM	04/08/2009	$ 4
745	113000001271	1	SILLA			BOLETIN603513		SILLA TIPO ESPERA	ENSERES	001-001-0001469	1713647459001	VIALUM	04/08/2009	$ 4
746	113000001272	1				BOLETIN603513		SILLA TIPO ESPERA	ENSERES	001-001-0001469	1713647459001	VIALUM	04/08/2009	$ 4
747	113000001273	1				BOLETIN603513		SILLA TIPO ESPERA	ENSERES	001-001-0001469	1713647459001	VIALUM	04/08/2009	$ 4
748	113000001274	1				BOLETIN603513		SILLA TIPO ESPERA	ENSERES	001-001-0001469	1713647459001	VIALUM	04/08/2009	$ 4
749	113000001275	1				BOLETIN603513		SILLA TIPO SECRETARIA CON BRAZOS REGULACION	ENSERES	001-001-0001469	1713647459001	VIALUM	04/08/2009	$ 121,
						BOLETIN603513		SILLA TIPO SECRETARIA CON BRAZOS REGULACION	ENSERES	001-001-0001469	1713647459001	VIALUM	04/08/2009	$ 121,

INSTITUTO ECUATORIANO DE SEGURIDAD SOCIAL
CERTIFICO: Que el presente documento es fiel copia del original que reposa en el expediente
06 DIC 2017 HORA:
AREA FINANCIERA

NOTARIA DÉCIMA DEL CANTÓN PORTOVIEJO
Dr. Alfredo Limongi Sánchez
NOTARIO DÉCIMO DE PORTOVIEJO
MANABI - ECUADOR

750	113000001276	1	SILLA			BOLETIN603513		SILLA TIPO SECRETARIA CON BRAZOS REGULACION A GAS	ENSERES	001-001-0001469	1713647459001	VIALUM	04/08/2009	$ 12
751	113000001277	1	SILLA			BOLETIN603513		SILLA ALTAS REGULACION A GAS	ENSERES	001-001-0001469	1713647459001	VIALUM	04/08/2009	$ 11
752	113000001278	1	SILLA			BOLETIN603513		SILLA ALTAS REGULACION A GAS	ENSERES	001-001-0001469	1713647459001	VIALUM	04/08/2009	$ 11
753	113000001279	1	SILLA			BOLETIN603513		SILLA ALTAS REGULACION A GAS	ENSERES	001-001-0001469	1713647459001	VIALUM	04/08/2009	$ 11
754	113000001280	1	SILLA			BOLETIN603513		SILLA ALTAS REGULACION A GAS	ENSERES	001-001-0001469	1713647459001	VIALUM	04/08/2009	$ 11
755	113000001281	1	SILLA			BOLETIN603513		SILLA ALTAS REGULACION A GAS	ENSERES	001-001-0001469	1713647459001	VIALUM	04/08/2009	$ 1
756	113000001282	1	SILLA			BOLETIN603513		SILLA ALTAS REGULACION A GAS	ENSERES	001-001-0001469	1713647459001	VIALUM	04/08/2009	$ 1
757	113000001283	1	SILLA			BOLETIN603513		SILLA ALTAS REGULACION A GAS	ENSERES	001-001-0001469	1713647459001	VIALUM	04/08/2009	$ 1
758	113000001284	1	SILLA			BOLETIN603513		SILLA ALTAS REGULACION A GAS	ENSERES	001-001-0001469	1713647459001	VIALUM	04/08/2009	$ 1
759	113000001285	1	SILLA			BOLETIN603513		SILLA ALTAS REGULACION A GAS	ENSERES	001-001-0001469	1713647459001	VIALUM	04/08/2009	$ 1
760	113000001286	1	SILLA			BOLETIN603513		SILLA ALTAS REGULACION A GAS	ENSERES	001-001-0001469	1713647459001	VIALUM	04/08/2009	$ 1
761	113000001287	1	BIBLIOTECA			BOLETIN603513		BIBLIOTECA PARA ARCHIVO DE CARPETAS PENDAFLEX	ENSERES	001-001-0001469	1713647459001	VIALUM	04/08/2009	$
762	113000001288	1	BIBLIOTECA			BOLETIN603513		BIBLIOTECA BAJA CON REPISA	ENSERES	001-001-0001469	1713647459001	VIALUM	04/08/2009	$
763	113000001289	1	PANEL			BOLETIN603513		PANELERIA DE 1.90 X 1.60 M	ENSERES	001-001-0001469	1713647459001	VIALUM	04/08/2009	$
764	113000001290	1	PANEL			BOLETIN603513		PANELERIA DE 1.90 X 1.60 M	ENSERES	001-001-0001469	1713647459001	VIALUM	04/08/2009	$
765	113000001291	1	PANEL			BOLETIN603513		PANELERIA DE 1.90 X 1.60 M	ENSERES	001-001-0001469	1713647459001	VIALUM	04/08/2009	$
766	113000001292	1	PANEL			BOLETIN603513		PANELERIA DE 1.90 X 1.60 M	ENSERES	001-001-0001469	1713647459001	VIALUM	04/08/2009	$
767	113000001293	1	SILLA			BOLETIN603513		SILLA TRIPERSONAL	ENSERES	001-001-0001469	1713647459001	VIALUM	04/08/2009	$
768	113000001294	1	SILLA			BOLETIN603513		SILLA TRIPERSONAL	ENSERES	001-001-0001469	1713647459001	VIALUM	04/08/2009	$
769	113000001295	1	SILLA			BOLETIN603513		SILLA TRIPERSONAL	ENSERES	001-001-0001469	1713647459001	VIALUM	04/08/2009	$
770	113000001296	1	SILLA			BOLETIN603513		SILLA TRIPERSONAL	ENSERES	001-001-0001469	1713647459001	VIALUM	04/08/2009	$

INSTITUTO ECUATORIANO DE SEGURIDAD SOCIAL
CERTIFICO: Que el presente documento es fiel copia del original que reposa en el expediente
06 DIC 2017 HORA:
AREA FINANCIERA

AB. ALFREDO LIMONG SANTOS
NOTARIO OCTAVO DE PORTOVIEJO

771	113000001297	1	SILLA			BOLETIN603513		SILLA TRIPERSONAL	ENSERES	001-001-0001469	1713647459001	VIALUM	04/08/2009	$	122,
772	113000001298	1	SILLA			BOLETIN603513		SILLA TRIPERSONAL	ENSERES	001-001-0001469	1713647459001	VIALUM	04/08/2009	$	122,
773	113000001299	1	SILLA			BOLETIN603513		SILLA TRIPERSONAL	ENSERES	001-001-0001469	1713647459001	VIALUM	04/08/2009	$	122,
774	113000001300	1	SILLA			BOLETIN603513		SILLA TRIPERSONAL	ENSERES	001-001-0001469	1713647459001	VIALUM	04/08/2009	$	122,
775	113000001301	1	SILLA			BOLETIN603513		SILLA TRIPERSONAL	ENSERES	001-001-0001469	1713647459001	VIALUM	04/08/2009	$	122,
776	113000001302	1	SILLA			BOLETIN603513		SILLA TRIPERSONAL	ENSERES	001-001-0001469	1713647459001	VIALUM	04/08/2009	$	122,
777	113000001303	1	SILLA			BOLETIN603513		SILLA TRIPERSONAL	ENSERES	001-001-0001469	1713647459001	VIALUM	04/08/2009	$	122,
778	113000001304	1	SILLA			BOLETIN603513		SILLA TRIPERSONAL	ENSERES	001-001-0001469	1713647459001	VIALUM	04/08/2009	$	122,
779	113000001305	1	SILLA			BOLETIN603513		SILLA TRIPERSONAL	ENSERES	001-001-0001469	1713647459001	VIALUM	04/08/2009	$	122,
780	113000001306	1	SILLA			BOLETIN603513		SILLA TRIPERSONAL	ENSERES	001-001-0001469	1713647459001	VIALUM	04/08/2009	$	122,
781	113000001307	1	SILLA			BOLETIN603513		SILLA TRIPERSONAL	ENSERES	001-001-0001469	1713647459001	VIALUM	04/08/2009	$	122,
782	113000001308	1	SILLA			BOLETIN603513		SILLA TRIPERSONAL	ENSERES	001-001-0001469	1713647459001	VIALUM	04/08/2009	$	122,
783	113000001309	1	SILLA			BOLETIN603513		SILLA TRIPERSONAL	ENSERES	001-001-0001469	1713647459001	VIALUM	04/08/2009	$	122,
784	113000001310	1	SILLA			BOLETIN603513		SILLA TRIPERSONAL	ENSERES	001-001-0001469	1713647459001	VIALUM	04/08/2009	$	122,
785	113000001311	1	SILLA			BOLETIN603513		SILLA TRIPERSONAL	ENSERES	001-001-0001469	1713647459001	VIALUM	04/08/2009	$	122,
786	113000001312	1	SILLA			BOLETIN603513		SILLA TRIPERSONAL	ENSERES	001-001-0001469	1713647459001	VIALUM	04/08/2009	$	122,
787	113000001313	1	SILLA			BOLETIN603513		SILLA TRIPERSONAL	ENSERES	001-001-0001469	1713647459001	VIALUM	04/08/2009	$	122,
788	113000001314	1	SILLA			BOLETIN603513		SILLA TRIPERSONAL	ENSERES	001-001-0001469	1713647459001	VIALUM	04/08/2009	$	122,
789	113000001315	1	SILLA			BOLETIN603513		SILLA TRIPERSONAL	ENSERES	001-001-0001469	1713647459001	VIALUM	04/08/2009	$	122,
790	113000001316	1	SILLA			BOLETIN603513		SILLA TRIPERSONAL	ENSERES	001-001-0001469	1713647459001	VIALUM	04/08/2009	$	122,
791	113000001317	1	SILLA			BOLETIN603513		SILLA TRIPERSONAL	ENSERES	001-001-0001469	1713647459001	VIALUM	04/08/2009	$	122,

INSTITUTO ECUATORIANO DE SEGURIDAD SOCIAL
CERTIFICO: Que el presente documento es fiel copia del original que reposa en el expediente
06 DIC 2017 HORA:
AREA FINANCIERA

NOTARIA OCTAVA DEL CANTÓN PORTOVIEJO
AB. ALFREDO LIMONGI SANTOS
NOTARIO
Portoviejo - Manabí - Ecuador

792	113000001318	1	SILLA			BOLETIN603513		SILLA TRIPERSONAL	ENSERES	001-001-0001469	1713647459001	VIALUM	04/08/2009	$ 12
793	113000001319	1	SILLA			BOLETIN603513		SILLA TRIPERSONAL	ENSERES	001-001-0001469	1713647459001	VIALUM	04/08/2009	$ 12
794	113000001320	1	SILLA			BOLETIN603513		SILLA TRIPERSONAL	ENSERES	001-001-0001469	1713647459001	VIALUM	04/08/2009	$ 12
795	113000001321	1	SILLA			BOLETIN603513		SILLA TRIPERSONAL	ENSERES	001-001-0001469	1713647459001	VIALUM	04/08/2009	$ 12
796	113000001322	1	SILLA			BOLETIN603513		SILLA TRIPERSONAL	ENSERES	001-001-0001469	1713647459001	VIALUM	04/08/2009	$ 12
797	113000001323	1	SILLA			BOLETIN603513		SILLA TRIPERSONAL	ENSERES	001-001-0001469	1713647459001	VIALUM	04/08/2009	$ 12
798	113000001324	1	SILLA			BOLETIN603513		SILLA TRIPERSONAL	ENSERES	001-001-0001469	1713647459001	VIALUM	04/08/2009	$ 12
799	113000001325	1	SILLA			BOLETIN603513		SILLA TRIPERSONAL	ENSERES	001-001-0001469	1713647459001	VIALUM	04/08/2009	$ 12
800	113000001326	1	SILLA			BOLETIN603513		SILLA TRIPERSONAL	ENSERES	001-001-0001469	1713647459001	VIALUM	04/08/2009	$ 12
801	113000001327	1	SILLA			BOLETIN603513		SILLA TRIPERSONAL	ENSERES	001-001-0001469	1713647459001	VIALUM	04/08/2009	$ 12
802	113000001328	1	SILLA			BOLETIN603513		SILLA TRIPERSONAL	ENSERES	001-001-0001469	1713647459001	VIALUM	04/08/2009	$ 12
803	113000001329	1	SILLA			BOLETIN603513		SILLA TRIPERSONAL	ENSERES	001-001-0001469	1713647459001	VIALUM	04/08/2009	$ 12
804	113000001330	1	SILLA			BOLETIN603513		SILLA TRIPERSONAL	ENSERES	001-001-0001469	1713647459001	VIALUM	04/08/2009	$ 12
805	113000001331	1	SILLA			BOLETIN603513		SILLA TRIPERSONAL	ENSERES	001-001-0001469	1713647459001	VIALUM	04/08/2009	$ 12
806	113000001332	1	SILLA			BOLETIN603513		SILLA TRIPERSONAL	ENSERES	001-001-0001469	1713647459001	VIALUM	04/08/2009	$ 12
807	113000001333	1	ESTACION DE TRABAJO			BOLETIN603513		COUNTER RECEPCION	ENSERES	001-001-0001469	1713647459001	VIALUM	04/08/2009	$ 12
808	113000001334	1	ESTACION DE TRABAJO			BOLETIN603513		COUNTER RECEPCION	ENSERES	001-001-0001469	1713647459001	VIALUM	04/08/2009	$ 12
815	113000001339	1	SILLA			BOLETIN604528		SILLA GERENTE CUERO NG/CR.HIDR	ENSERES	005-002-0002257	0990010110001	ABOGACA	19/10/2009	$
816	113000001340	1	SILLA			BOLETIN604528		SILLA GERENTE CUERO NG/CR.HIDR	ENSERES	005-002-0002257	0990010110001	ABOGACA	19/10/2009	$
818	113000001342	1	DESTILADOR DE AGUA	GENERAL ELECTRIC	ST0806J02090	BOLETIN605515	GXCF04FBL		ENSERES	001-003-0006278	1390065791001	DISTSRIBUIDORA ARANDI C. LTDA.	01/12/2009	$
819	113000001343	1	DESTILADOR DE AGUA	GENERAL ELECTRIC	ST0809J01395	BOLETIN605515	GXCF04FBL		ENSERES	001-003-0006278	1390065791001	DISTSRIBUIDORA ARANDI C. LTDA.	01/12/2009	$

INSTITUTO ECUATORIANO DE SEGURIDAD SOCIAL
CERTIFICO: Que el presente documento es fiel copia del original que reposa en el expediente
06 DIC 2017 HORA:
AREA FINANCIERA

NOTARIA OCTAVA DEL CANTÓN PORTOVIEJO
AB. ALFREDO LIMONG SANTOS

821	113000000186	1	SILLA			BOLETIN603013	SELECTA		ENSERES	001-001-0001173	1304042763001	TITO MUEBLES	05/01/2010	$ 337
822	113000000187	1	SILLA			BOLETIN603013	SELECTA		ENSERES	001-001-0001173	1304042763001	TITO MUEBLES	05/01/2010	$ 337
823	113000000188	1	SILLA			BOLETIN603013	SELECTA		ENSERES	001-001-0001173	1304042763001	TITO MUEBLES	05/01/2010	$ 337
824	113000000189	1	SILLA			BOLETIN603013	SELECTA		ENSERES	001-001-0001173	1304042763001	TITO MUEBLES	05/01/2010	$ 337
825	113000000190	1	SILLA			BOLETIN603013	SELECTA		ENSERES	001-001-0001173	1304042763001	TITO MUEBLES	05/01/2010	$ 337,
826	113000000191	1	SILLA			BOLETIN603013	SELECTA		ENSERES	001-001-0001173	1304042763001	TITO MUEBLES	05/01/2010	$ 337,
827	113000000177	1	SILLA GIRATORIA			BOLETIN600502			ENSERES	001-001-0001180	1304042763001	TITO MUEBLES	02/02/2010	$ 138,
828	113000000178	1	SILLA GIRATORIA			BOLETIN600502			ENSERES	001-001-0001180	1304042763001	TITO MUEBLES	02/02/2010	$ 138,
829	113000000179	1	SILLA GIRATORIA			BOLETIN600502			ENSERES	001-001-0001180	1304042763001	TITO MUEBLES	02/02/2010	$ 138,
830	113000000180	1	SILLA GIRATORIA			BOLETIN600502			ENSERES	001-001-0001180	1304042763001	TITO MUEBLES	02/02/2010	$ 138,
831	113000000181	1	SILLA GIRATORIA			BOLETIN600502			ENSERES	001-001-0001180	1304042763001	TITO MUEBLES	02/02/2010	$ 138,
836	113000000160	1	CALIFICADOR DE TURNOS			BOLETIN601507		UNA ETIQUETERA PANTALLA TURNERA Q-WIN DISPLAY 948 RED LED PARA LA	ENSERES	001-001-0000501	1307471902001	NETWORK ORION	05/04/2010	$ 4.326,
839	113000001118	1	DISPENSADOR DE AGUA	GENERAL ELECTRIC		BOLETIN602521	GXC05		ENSERES	001-001-0002939	1306569912001	ALMACEN ALARCON Y ESCANDON	15/06/2010	$ 290,
840	113000001119	1	MICROONDAS	INDURAMA		BOLETIN602521	WI17CR		ENSERES	001-001-0002939	1306569912001	ALMACEN ALARCON Y ESCANDON	15/06/2010	$ 220,
842	113000002459	10	SILLAS EJECUTIVA			BOLETIN602542			ENSERES			TITO MUEBLES		$ 670,
843	113000000184	1	VITRINA			BOLETIN603048	ALUMINIO Y VIDRIO		ENSERES	001-001-042387	1701717892001	REPRESENTACIONES DAVA	27/07/2010	$ 2.099,
844	113000000185	1	VITRINA			BOLETIN603048	ALUMINIO Y VIDRIO		ENSERES	001-001-042387	1701717892001	REPRESENTACIONES DAVA		$ 2.099,
845	113000001120	1	VENTILADOR			BOLETIN0603067		VENTILADOR INDUSTRIAL DE 20 PULGADAS DE PARED	ENSERES	002-001-0101212	1306980473001	FERRETERIA ABIAN	27/07/2010	$ 145,
847	113000001086	1	MICROONDAS	INDURAMA	601204981029	BOLETIN603531	MWI-17CR2P		ENSERES	001-001-0003053	1306569912001	ALMACEN ALARCON Y ESCANDON	09/08/2010	$ 120,
848	113000001087	1	DISPENSADOR DE AGUA	GENERAL ELECTRIC	10012529N00806	BOLETIN603531			ENSERES	001-001-0003053	1306569912001	ALMACEN ALARCON Y ESCANDON	09/08/2010	$ 250,
850	113000001089	1	MICROONDAS	INDURAMA	601201581029	BOLETIN603530			ENSERES	001-001-0003056	1306569912001	ALMACEN ALARCON Y ESCANDON	09/08/2010	$ 470,

INSTITUTO ECUATORIANO DE SEGURIDAD SOCIAL
CERTIFICO: Que el presente documento es fiel copia del original que reposa en el expediente
0 6 DIC 2017 HORA:
AREA FINANCIERA

NOTARIA OCTAVA DEL CANTON PORTOVIEJO
AB. ALFREDO LIMONG SANTOS
NOTARIO OCTAVO DE PORTOVIEJO
Ab. Alfredo Limong Santos

852	113000000183	1	MESA			BOLETIN603586	OVALADA RECORTADA DE 180X0.5		ENSERES	001-001-0001243	1304042763001	TITO MUEBLES	30/08/2010	$ 4
853	113000001090	1	MICROONDAS	INDURAMA	601201781029	BOLETIN603596	MWI-MC22P		ENSERES	001-001-0003141	1306569912001	ALMACEN ALARCON Y ESCANDON	30/08/2010	$ 1
854	113000001091	1	DISPENSADOR DE AGUA	GENERAL ELECTRIC	10061129N00184	BOLETIN603596			ENSERES	001-001-0003141	1306569912001	ALMACEN ALARCON Y ESCANDON	30/08/2010	$ 2
855	113000001092	1	DISPENSADOR DE AGUA	GENERAL ELECTRIC	09122321N00314	BOLETIN603596			ENSERES	001-001-0003141	1306569912001	ALMACEN ALARCON Y ESCANDON	30/08/2010	$ 2
858	113000001165	1	SILLA			BOLETIN602543		SILLA SECRETARIA PILOT CON BASE HIDRAULICA, ARAÑA CROMADA, APOYA	ENSERES	001-001-0000272	1304042763001	TITO MUEBLES	16/09/2010	$
859	113000001167	1	SILLA			BOLETIN602543		SILLA SECRETARIA PILOT CON BASE HIDRAULICA, ARAÑA CROMADA, APOYA	ENSERES	001-001-0000272	1304042763001	TITO MUEBLES	16/09/2010	$
860	113000001168	1	SILLA			BOLETIN602543		SILLA SECRETARIA PILOT CON BASE HIDRAULICA, ARAÑA CROMADA, APOYA	ENSERES	001-001-0000272	1304042763001	TITO MUEBLES	16/09/2010	$
861	113000001169	1	SILLA			BOLETIN602543		SILLA SECRETARIA PILOT CON BASE HIDRAULICA, ARAÑA CROMADA, APOYA	ENSERES	001-001-0000272	1304042763001	TITO MUEBLES	16/09/2010	$
862	113000001170	1	SILLA			BOLETIN602543		SILLA SECRETARIA PILOT CON BASE HIDRAULICA, ARAÑA CROMADA, APOYA	ENSERES	001-001-0000272	1304042763001	TITO MUEBLES	16/09/2010	$
863	113000001171	1	SILLA			BOLETIN602543		SILLAS LEJAS CON ESTRUCTURA DE TUBO REDONDO, TAPIZADAS EN VINILO	ENSERES	001-001-0000272	1304042763001	TITO MUEBLES	16/09/2010	$
864	113000001183	1	BUTACA			BOLETIN602543		BUTACA TRIPLE CON ESTRUCTURA DE TUBO CUADRADO Y REDONDO, TAPIZADO	ENSERES	001-001-0000272	1304042763001	TITO MUEBLES	16/09/2010	$
865	113000001195	1	BUTACA			BOLETIN602543		BUTACA TRIPLE CON ESTRUCTURA DE TUBO CUADRADO Y REDONDO, TAPIZADO	ENSERES	001-001-0000272	1304042763001	TITO MUEBLES	16/09/2010	$
866	113000001125	1	SILLA			BOLETIN602543		SILLAS SIN APOYA BRAZOS ESTRUCTURA DE TUBO REDONDO DE 1 PULGADA Y 1.5	ENSERES	001-001-0001228	1304042763001	TITO MUEBLES	05/10/2010	$
867	113000001126	1	SILLA			BOLETIN602543		SILLAS SIN APOYA BRAZOS ESTRUCTURA DE TUBO REDONDO DE 1 PULGADA Y 1.5	ENSERES	001-001-0001228	1304042763001	TITO MUEBLES	05/10/2010	$
868	113000001127	1	SILLA			BOLETIN602543		SILLAS SIN APOYA BRAZOS ESTRUCTURA DE TUBO REDONDO DE 1 PULGADA Y 1.5	ENSERES	001-001-0001228	1304042763001	TITO MUEBLES	05/10/2010	$
869	113000001128	1	SILLA			BOLETIN602543		SILLAS SIN APOYA BRAZOS ESTRUCTURA DE TUBO REDONDO DE 1 PULGADA Y 1.5	ENSERES	001-001-0001228	1304042763001	TITO MUEBLES	05/10/2010	$
870	113000001129	1	SILLA			BOLETIN602543		SILLAS SIN APOYA BRAZOS ESTRUCTURA DE TUBO REDONDO DE 1 PULGADA Y 1.5	ENSERES	001-001-0001228	1304042763001	TITO MUEBLES	05/10/2010	$
871	113000001130	1	SILLA			BOLETIN602543		SILLAS SIN APOYA BRAZOS ESTRUCTURA DE TUBO REDONDO DE 1 PULGADA Y 1.5	ENSERES	001-001-0001228	1304042763001	TITO MUEBLES	05/10/2010	$
872	113000001131	1	SILLA			BOLETIN602543		SILLAS SIN APOYA BRAZOS ESTRUCTURA DE TUBO REDONDO DE 1 PULGADA Y 1.5	ENSERES	001-001-0001228	1304042763001	TITO MUEBLES	05/10/2010	$
873	113000001132	1	SILLA			BOLETIN602543		SILLAS SIN APOYA BRAZOS ESTRUCTURA DE TUBO REDONDO	ENSERES	001-001-0001228	1304042763001	TITO MUEBLES	05/10/2010	$
874	113000001133	1	SILLA			BOLETIN602543		SILLAS SIN APOYA BRAZOS ESTRUCTURA DE TUBO REDONDO	ENSERES	001-001-0001228	1304042763001	TITO MUEBLES	05/10/2010	$

INSTITUTO ECUATORIANO DE SEGURIDAD SOCIAL
CERTIFICO: Que el presente documento es fiel copia del original que reposa en el expediente
06 DIC 2017 HORA:
AREA FINANCIERA

NOTARIA OCTAVA DEL CANTÓN PORTOVIEJO
AB. ALFREDO LIMONGI SANTOS
Portoviejo - Manabí - Ecuador

875	113000001134	1	SILLA			BOLETIN602543		SILLAS SIN APOYA BRAZOS ESTRUCTURA DE TUBO REDONDO DE 1 PULGADA Y 1 5	ENSERES	001-001-0001228	1304042763001	TITO MUEBLES	05/10/2010	$ 6
876	113000001135	1	SILLA			BOLETIN602543		SILLAS SIN APOYA BRAZOS ESTRUCTURA DE TUBO REDONDO DE 1 PULGADA Y 1 5	ENSERES	001-001-0001228	1304042763001	TITO MUEBLES	05/10/2010	$ 6
877	113000001136	1	SILLA			BOLETIN602543		SILLAS SIN APOYA BRAZOS ESTRUCTURA DE TUBO REDONDO DE 1 PULGADA Y 1 5	ENSERES	001-001-0001228	1304042763001	TITO MUEBLES	05/10/2010	$ 6
878	113000001137	1	SILLA			BOLETIN602543		SILLAS SIN APOYA BRAZOS ESTRUCTURA DE TUBO REDONDO DE 1 PULGADA Y 1 5	ENSERES	001-001-0001228	1304042763001	TITO MUEBLES	05/10/2010	$ 6
879	113000001138	1	SILLA			BOLETIN602543		SILLAS SIN APOYA BRAZOS ESTRUCTURA DE TUBO REDONDO DE 1 PULGADA Y 1 5	ENSERES	001-001-0001228	1304042763001	TITO MUEBLES	05/10/2010	$ 67
880	113000001139	1	SILLA			BOLETIN602543		SILLAS SIN APOYA BRAZOS ESTRUCTURA DE TUBO REDONDO DE 1 PULGADA Y 1 5	ENSERES	001-001-0001228	1304042763001	TITO MUEBLES	05/10/2010	$ 67
881	113000001144	1	CASILLERO			BOLETIN604534		EXHIBIDOR PARA PAPELETAS DE 6 ESPACIOS EN ATENCION AL CLIENTE	ENSERES	001-001-0000031	1306960137001	SELLOS VILLA	11/10/2010	$ 110
882	113000001145	1	CASILLERO			BOLETIN604534		EXHIBIDOR PARA PAPELETAS DE 6 ESPACIOS EN ATENCION AL CLIENTE	ENSERES	001-001-0000031	1306960137001	SELLOS VILLA	11/10/2010	$ 110
883	113000001146	1	CASILLERO			BOLETIN604534		EXHIBIDOR PARA PAPELETAS DE 6 ESPACIOS EN ATENCION AL CLIENTE	ENSERES	001-001-0000031	1306960137001	SELLOS VILLA	11/10/2010	$ 110
884	113000001147	1	CASILLERO			BOLETIN604534		EXHIBIDOR PARA PAPELETAS DE 6 ESPACIOS EN ATENCION AL CLIENTE	ENSERES	001-001-0000031	1306960137001	SELLOS VILLA	11/10/2010	$ 110
885	113000001148	1	CASILLERO			BOLETIN604534		EXHIBIDOR PARA PAPELETAS DE 6 ESPACIOS EN ATENCION AL CLIENTE	ENSERES	001-001-0000031	1306960137001	SELLOS VILLA	11/10/2010	$ 110,
886	113000001149	1	CASILLERO			BOLETIN604534		EXHIBIDOR PARA PAPELETAS DE 6 ESPACIOS EN ATENCION AL CLIENTE	ENSERES	001-001-0000031	1306960137001	SELLOS VILLA	11/10/2010	$ 110,
887	113000001150	1	CASILLERO			BOLETIN604534		EXHIBIDOR PARA PAPELETAS DE 6 ESPACIOS EN ATENCION AL CLIENTE	ENSERES	001-001-0000031	1306960137001	SELLOS VILLA	11/10/2010	$ 110,
888	113000001151	1	CASILLERO			BOLETIN604534		EXHIBIDOR PARA PAPELETAS DE 6 ESPACIOS EN ATENCION AL CLIENTE	ENSERES	001-001-0000031	1306960137001	SELLOS VILLA	11/10/2010	$ 110,
889	113000001152	1	CASILLERO			BOLETIN604534		EXHIBIDOR PARA PAPELETAS DE 6 ESPACIOS EN ATENCION AL CLIENTE	ENSERES	001-001-0000031	1306960137001	SELLOS VILLA	11/10/2010	$ 110,
890	113000001153	1	CASILLERO			BOLETIN604534		EXHIBIDOR PARA PAPELETAS DE 6 ESPACIOS EN ATENCION AL CLIENTE	ENSERES	001-001-0000031	1306960137001	SELLOS VILLA	11/10/2010	$ 110,
891	113000001154	1	CASILLERO			BOLETIN604534		EXHIBIDOR PARA PAPELETAS DE 6 ESPACIOS EN ATENCION AL CLIENTE	ENSERES	001-001-0000031	1306960137001	SELLOS VILLA	11/10/2010	$ 110,
892	113000001155	1	CASILLERO			BOLETIN604534		EXHIBIDOR PARA PAPELETAS DE 6 ESPACIOS EN ATENCION AL CLIENTE	ENSERES	001-001-0000031	1306960137001	SELLOS VILLA	11/10/2010	$ 110,
893	113000001156	1	CASILLERO			BOLETIN604534		EXHIBIDOR PARA PAPELETAS DE 6 ESPACIOS EN ATENCION AL CLIENTE	ENSERES	001-001-0000031	1306960137001	SELLOS VILLA	11/10/2010	$ 110,
894	113000001157	1	CASILLERO			BOLETIN604534		EXHIBIDOR PARA PAPELETAS DE 6 ESPACIOS EN ATENCION AL CLIENTE	ENSERES	001-001-0000031	1306960137001	SELLOS VILLA	11/10/2010	$ 110,
895	113000001158	1	CASILLERO			BOLETIN604534		EXHIBIDOR PARA PAPELETAS DE 6 ESPACIOS EN ATENCION AL CLIENTE	ENSERES	001-001-0000031	1306960137001	SELLOS VILLA	11/10/2010	$ 110,
								EXHIBIDOR PARA PAPELETAS DE 7 ESPACIOS PEQUEÑOS Y 1 GRANDE	ENSERES	001-001-0000031	1306960137001	SELLOS VILLA	11/10/2010	$ 130,

INSTITUTO ECUATORIANO DE SEGURIDAD SOCIAL
CERTIFICO: Que el presente documento es fiel copia del original que reposa en el expediente
06 DIC 2017 HORA:
AREA FINANCIERA

NOTARIA OCTAVA DEL CANTÓN PORTOVIEJO
AB. ALFREDO LIPONGI SANTOS
Portoviejo - Manabí - Ecuador

896	113000001159	1	CASILLERO			BOLETIN604534		EXHIBIDOR PARA PAPELETAS DE 7 ESPACIOS PEQUEÑOS Y 1 GRANDE	ENSERES	001-001-0000031	1306960137001	SELLOS VILLA	11/10/2010	$ 13
897	113000001160	1	CASILLERO			BOLETIN604534		EXHIBIDOR PARA PAPELETAS DE 7 ESPACIOS PEQUEÑOS Y 1 GRANDE	ENSERES	001-001-0000031	1306960137001	SELLOS VILLA	11/10/2010	$ 13
898	113000001161	1	CASILLERO			BOLETIN604534		EXHIBIDOR PARA PAPELETAS DE 7 ESPACIOS PEQUEÑOS Y 1 GRANDE	ENSERES	001-001-0000031	1306960137001	SELLOS VILLA	11/10/2010	$ 13
899	113000001162	1	CASILLERO			BOLETIN604534		EXHIBIDOR PARA PAPELETAS DE 7 ESPACIOS PEQUEÑOS Y 1 GRANDE	ENSERES	001-001-0000031	1306960137001	SELLOS VILLA	11/10/2010	$ 13
900	113000001163	1	CASILLERO			BOLETIN604534		EXHIBIDOR PARA PAPELETAS DE 7 ESPACIOS PEQUEÑOS Y 1 GRANDE	ENSERES	001-001-0000031	1306960137001	SELLOS VILLA	11/10/2010	$ 13
901	113000001164	1	CASILLERO			BOLETIN604534		EXHIBIDOR PARA PAPELETAS DE 7 ESPACIOS PEQUEÑOS Y 1 GRANDE	ENSERES	001-001-0000031	1306960137001	SELLOS VILLA	11/10/2010	$ 13
902	113000002460	3	PAPELERAS			BOLETIN604539			ENSERES			SELLOS VILLA	11/10/2010	$ 35
903	113000002462	3	PAPELERAS			BOLETIN604538			ENSERES			SELLOS VILLA	11/10/2010	$ 35
904	113000002463	3	PAPELERAS			BOLETIN604537			ENSERES			SELLOS VILLA	11/10/2010	$ 35
905	113000002465	3	PAPELERAS			BOLETIN604536			ENSERES			SELLOS VILLA	11/10/2010	$ 3
906	113000002466	1	PROYECTOR			BOLETIN604547			ENSERES			ESTEBAN JAVIER	11/10/2010	$ 1.5
907	113000002908	1	TARJETA CAPTURADORA			BOLETIN60574			ENSERES	001-001-000568	1307471902001		15/10/2010	$ 1.0
909	113000001093	1	DISPENSADOR DE AGUA	GENERAL ELECTRIC	00215	BOLETIN604595	G1CF0502		ENSERES	001-001-0003234	1306569912001	ALMACEN ALARCON Y ESCANDON	26/10/2010	$ 7
910	113000001094	1	DISPENSADOR DE AGUA	GENERAL ELECTRIC	00190	BOLETIN604595	G1CF0502		ENSERES	001-001-0003234	1306569912001	ALMACEN ALARCON Y ESCANDON	26/10/2010	$ 1
912	113000001198	1	CAFETERA	REGAL		BOLETIN605043	30125		ENSERES	001-001-0003262	1306569912001	ALMACEN ALARCON Y ESCANDON	11/11/2010	$ 1
913	113000002311	12	SILLAS GIRATORIAS(3) TRIPLES(7) FIGAS (2)	BAHIA		BOLETIN605079			ENSERES	001-001-0001268	1304042763001			$ 2.
914	113000002312	9	SILLAS TRIPLES(5) SENCILLAS (2)Y GIRATORIA(2)			BOLETIN605080			ENSERES	001-001-0001269	1304042763001			$ 1.
915	113000001096	1	PROYECTOR			BOLETIN605085		WB+EPSON/X10+	ENSERES	001-001-0001439	1307483782001	REPRESENTACIONES SEGORZANO		$ 1.
930	113000002313	2	DISPENSADORES AGUA			BOLETIN605089			ENSERES	001-001-03313	1306569912001		29/12/2010	$
931	113000002314	4	ESCRITORIO(1)GAVETAS METAL(3)			BOLETIN605590			ENSERES	001-001-0000316	1309120750001		14/12/2010	$
932	113000002315	1	VITRINAS			BOLETIN605590			ENSERES	001-001-0000316	1309120750001		14/12/2010	$ 1

INSTITUTO ECUATORIANO DE SEGURIDAD SOCIAL
CERTIFICO: Que el presente documento es fiel copia del original que reposa en el expediente
06 DIC 2017 HORA:
AREA FINANCIERA

NOTARIO DÉCIMO DE PORTOVIEJO
Ab. Alfredo Limongi Santos

NOTARIA OCTAVA DEL CANTON PORTOVIEJO
AB. ALFREDO LIMONGI SANTOS
NOTARIO
Portoviejo - Manabí - Ecuador

936	113000000975	1	ESCRITORIO			BOLETIN601137		ESTACION DE TRABAJO EN L CON 3 GAVETAS Y PORTA TECLADO Y MDF	ENSERES	001-001-0001329	1304042763001	TITO MUEBLES	25/07/2011	$ 552
937	113000000976	1	ESCRITORIO			BOLETIN601137		ESTACION DE TRABAJO EN L CON 3 GAVETAS Y PORTA TECLADO Y MDF	ENSERES	001-001-0001329	1304042763001	TITO MUEBLES	25/07/2011	$ 552
938	113000000977	1	ESCRITORIO			BOLETIN601137		ESTACION DE TRABAJO EN L CON 3 GAVETAS Y PORTA TECLADO Y MDF	ENSERES	001-001-0001329	1304042763001	TITO MUEBLES	25/07/2011	$ 552
939	113000000978	1	ESCRITORIO			BOLETIN601137		ESTACION DE TRABAJO EN L CON 3 GAVETAS Y PORTA TECLADO Y MDF	ENSERES	001-001-0001329	1304042763001	TITO MUEBLES	25/07/2011	$ 552
940	113000000979	1	ESCRITORIO			BOLETIN601137		ESTACION DE TRABAJO EN L CON 3 GAVETAS Y PORTA TECLADO Y MDF	ENSERES	001-001-0001329	1304042763001	TITO MUEBLES	25/07/2011	$ 552
941	113000000980	1	ESCRITORIO			BOLETIN601137		ESTACION DE TRABAJO EN L CON 3 GAVETAS Y PORTA TECLADO Y MDF	ENSERES	001-001-0001329	1304042763001	TITO MUEBLES	25/07/2011	$ 552
942	113000000981	1	ESCRITORIO			BOLETIN601137		ESTACION DE TRABAJO EN L CON 3 GAVETAS Y PORTA TECLADO Y MDF	ENSERES	001-001-0001329	1304042763001	TITO MUEBLES	25/07/2011	$ 552
943	113000000982	1	ESCRITORIO			BOLETIN601137		ESTACION DE TRABAJO EN L CON 3 GAVETAS Y PORTA TECLADO Y MDF	ENSERES	001-001-0001329	1304042763001	TITO MUEBLES	25/07/2011	$ 552
944	113000000983	1	ESCRITORIO			BOLETIN601137		ESTACION DE TRABAJO EN L CON 3 GAVETAS Y PORTA TECLADO Y MDF	ENSERES	001-001-0001329	1304042763001	TITO MUEBLES	25/07/2011	$ 552,
945	113000000984	1	ESCRITORIO			BOLETIN601137		ESTACION DE TRABAJO EN L CON 3 GAVETAS Y PORTA TECLADO Y MDF	ENSERES	001-001-0001329	1304042763001	TITO MUEBLES	25/07/2011	$ 552,
946	113000000985	1	ESCRITORIO			BOLETIN601137		ESTACION DE TRABAJO EN L CON 3 GAVETAS Y PORTA TECLADO Y MDF	ENSERES	001-001-0001329	1304042763001	TITO MUEBLES	25/07/2011	$ 552,
947	113000000986	1	ESCRITORIO			BOLETIN601137		ESTACION DE TRABAJO EN L CON 3 GAVETAS Y PORTA TECLADO Y MDF	ENSERES	001-001-0001329	1304042763001	TITO MUEBLES	25/07/2011	$ 552,
948	113000000987	1	ESCRITORIO			BOLETIN601137		ESTACION DE TRABAJO EN L CON 3 GAVETAS Y PORTA TECLADO Y MDF	ENSERES	001-001-0001329	1304042763001	TITO MUEBLES	25/07/2011	$ 552,
949	113000000988	1	ESCRITORIO			BOLETIN601137		ESTACION DE TRABAJO EN L CON 3 GAVETAS Y PORTA TECLADO Y MDF	ENSERES	001-001-0001329	1304042763001	TITO MUEBLES	25/07/2011	$ 552,
950	113000000989	1	ESCRITORIO			BOLETIN601137		ESTACION DE TRABAJO EN L CON 3 GAVETAS Y PORTA TECLADO Y MDF	ENSERES	001-001-0001329	1304042763001	TITO MUEBLES	25/07/2011	$ 552,
951	113000000990	1	ESCRITORIO			BOLETIN601137		ESTACION DE TRABAJO EN L CON 3 GAVETAS Y PORTA TECLADO Y MDF	ENSERES	001-001-0001329	1304042763001	TITO MUEBLES	25/07/2011	$ 552,
952	113000000991	1	ESCRITORIO			BOLETIN601137		ESTACION DE TRABAJO EN L CON 3 GAVETAS Y PORTA TECLADO Y MDF	ENSERES	001-001-0001329	1304042763001	TITO MUEBLES	25/07/2011	$ 552,
953	113000000992	1	ESCRITORIO			BOLETIN601137		ESTACION DE TRABAJO EN L CON 3 GAVETAS Y PORTA TECLADO Y MDF	ENSERES	001-001-0001329	1304042763001	TITO MUEBLES	25/07/2011	$ 552,
954	113000000993	1	ESCRITORIO			BOLETIN601137		ESTACION DE TRABAJO EN L CON 3 GAVETAS Y PORTA TECLADO Y MDF	ENSERES	001-001-0001329	1304042763001	TITO MUEBLES	25/07/2011	$ 552,
955	113000000994	1	ANAQUEL			BOLETIN601137		TIPO MADERA 1.12M X 1.7M X 40CM	ENSERES	001-001-0001329	1304042763001	TITO MUEBLES	25/07/2011	$ 1.198,
956	113000000995	1	ANAQUEL			BOLETIN601137		TIPO MADERA 1.12M X 1.7M X 40CM	ENSERES	001-001-0001329	1304042763001	TITO MUEBLES	25/07/2011	$ 684,

INSTITUTO ECUATORIANO DE SEGURIDAD SOCIAL
CERTIFICO: Que el presente documento es fiel copia del original que reposa en el expediente
06 DIC 2017 HORA:
AREA FINANCIERA

NOTARIA OCTAVA DEL CANTÓN PORTOVIEJO
ABOG. ALFREDO LIMONGI SALTARIN
NOTARIO OCTAVO
Manabí - Ecuador

957	113000000996	1	ANAQUEL			BOLETIN601137		TIPO MADERA 1.12M X 1.7M X 40CM	ENSERES	001-001-0001329	1304042763001	TITO MUEBLES	25/07/2011	$ 68
958	113000000997	1	ANAQUEL			BOLETIN601137		TIPO MADERA 1.12M X 1.7M X 40CM	ENSERES	001-001-0001329	1304042763001	TITO MUEBLES	25/07/2011	$ 68
959	113000000998	1	ANAQUEL			BOLETIN601137		TIPO MADERA 1.12M X 1.7M X 40CM	ENSERES	001-001-0001329	1304042763001	TITO MUEBLES	25/07/2011	$ 6
960	113000000999	1	ANAQUEL			BOLETIN601137		TIPO MADERA 1.12M X 1.7M X 40CM	ENSERES	001-001-0001329	1304042763001	TITO MUEBLES	25/07/2011	$ 6
961	113000001000	1	ANAQUEL			BOLETIN601137		TIPO MADERA 1.12M X 1.7M X 40CM	ENSERES	001-001-0001329	1304042763001	TITO MUEBLES	25/07/2011	$ 6
962	113000001001	1	ANAQUEL			BOLETIN601137		TIPO MADERA 1.12M X 1.7M X 40CM	ENSERES	001-001-0001329	1304042763001	TITO MUEBLES	25/07/2011	$
963	113000001002	1	ANAQUEL			BOLETIN601137		TIPO MADERA 1.12M X 1.7M X 40CM	ENSERES	001-001-0001329	1304042763001	TITO MUEBLES	25/07/2011	$
964	113000001003	1	ANAQUEL			BOLETIN601137		TIPO MADERA 1.12M X 1.7M X 40CM	ENSERES	001-001-0001329	1304042763001	TITO MUEBLES	25/07/2011	$
965	113000001004	1	ANAQUEL			BOLETIN601137		TIPO MADERA 1.12M X 1.7M X 40CM	ENSERES	001-001-0001329	1304042763001	TITO MUEBLES	25/07/2011	$
966	113000001005	1	ANAQUEL			BOLETIN601137		TIPO MADERA 1.12M X 1.7M X 40CM	ENSERES	001-001-0001329	1304042763001	TITO MUEBLES	25/07/2011	$
967	113000001006	1	SILLA			BOLETIN601137		TIPO SECRETARIA CON 5 GARRUCHAS	ENSERES	001-001-0001329	1304042763001	TITO MUEBLES	25/07/2011	$
968	113000001007	1	SILLA			BOLETIN601137		TIPO SECRETARIA CON 5 GARRUCHAS	ENSERES	001-001-0001329	1304042763001	TITO MUEBLES	25/07/2011	$
969	113000001008	1	SILLA			BOLETIN601137		TIPO SECRETARIA CON 5 GARRUCHAS	ENSERES	001-001-0001329	1304042763001	TITO MUEBLES	25/07/2011	$
970	113000001009	1	SILLA			BOLETIN601137		TIPO SECRETARIA CON 5 GARRUCHAS	ENSERES	001-001-0001329	1304042763001	TITO MUEBLES	25/07/2011	$
971	113000001010	1	SILLA			BOLETIN601137		TIPO SECRETARIA CON 5 GARRUCHAS	ENSERES	001-001-0001329	1304042763001	TITO MUEBLES	25/07/2011	$
972	113000001011	1	SILLA			BOLETIN601137		TIPO SECRETARIA CON 5 GARRUCHAS	ENSERES	001-001-0001329	1304042763001	TITO MUEBLES	25/07/2011	$
973	113000001012	1	SILLA			BOLETIN601137		TIPO SECRETARIA CON 5 GARRUCHAS	ENSERES	001-001-0001329	1304042763001	TITO MUEBLES	25/07/2011	$
974	113000001013	1	SILLA			BOLETIN601137		TIPO SECRETARIA CON 5 GARRUCHAS	ENSERES	001-001-0001329	1304042763001	TITO MUEBLES	25/07/2011	$
975	113000001014	1	SILLA			BOLETIN601137		TIPO SECRETARIA CON 5 GARRUCHAS	ENSERES	001-001-0001329	1304042763001	TITO MUEBLES	25/07/2011	$
976	113000001015	1	SILLA			BOLETIN601137		TIPO SECRETARIA CON 5 GARRUCHAS	ENSERES	001-001-0001329	1304042763001	TITO MUEBLES	25/07/2011	$
977	113000001016	1	SILLA			BOLETIN601137		TIPO SECRETARIA CON 5 GARRUCHAS	ENSERES	001-001-0001329	1304042763001	TITO MUEBLES	25/07/2011	$

INSTITUTO ECUATORIANO DE SEGURIDAD SOCIAL
CERTIFICO: Que el presente documento es fiel copia del original que reposa en el expediente.
06 DIC 2017 HORA:
AREA FINANCIERA

AB. ALFREDO LIMONGI SANTOS
NOTARIO DEL CANTÓN PORTOVIEJO

AB. ALFREDO LIMONGI SANTOS
NOTARIA OCTAVA DEL CANTÓN PORTOVIEJO
Manabí - Ecuador

978	113000001017	1	SILLA			BOLETIN601137		TIPO SECRETARIA CON 5 GARRUCHAS	ENSERES	001-001-0001329	1304042763001	TITO MUEBLES	25/07/2011	$ 14
979	113000001018	1	SILLA			BOLETIN601137		TIPO SECRETARIA CON 5 GARRUCHAS	ENSERES	001-001-0001329	1304042763001	TITO MUEBLES	25/07/2011	$ 14
980	113000001019	1	SILLA			BOLETIN601137		TIPO SECRETARIA CON 5 GARRUCHAS	ENSERES	001-001-0001329	1304042763001	TITO MUEBLES	25/07/2011	$ 14
981	113000001020	1	SILLA			BOLETIN601137		TIPO SECRETARIA CON 5 GARRUCHAS	ENSERES	001-001-0001329	1304042763001	TITO MUEBLES	25/07/2011	$ 14
982	113000001021	1	SILLA			BOLETIN601137		TIPO SECRETARIA CON 5 GARRUCHAS	ENSERES	001-001-0001329	1304042763001	TITO MUEBLES	25/07/2011	$ 14
983	113000001022	1	SILLA			BOLETIN601137		SILLA TRIPERSONAL EN CUERINA NEGRA	ENSERES	001-001-0001329	1304042763001	TITO MUEBLES	25/07/2011	$ 25
984	113000001023	1	SILLA			BOLETIN601137		SILLA TRIPERSONAL EN CUERINA NEGRA	ENSERES	001-001-0001329	1304042763001	TITO MUEBLES	25/07/2011	$ 25
985	113000001024	1	SILLA			BOLETIN601137		SILLA TRIPERSONAL EN CUERINA NEGRA	ENSERES	001-001-0001329	1304042763001	TITO MUEBLES	25/07/2011	$ 25
986	113000001025	1	SILLA			BOLETIN601137		SILLA TRIPERSONAL EN CUERINA NEGRA	ENSERES	001-001-0001329	1304042763001	TITO MUEBLES	25/07/2011	$ 25
987	113000001026	1	SILLA			BOLETIN601137		SILLA TRIPERSONAL EN CUERINA NEGRA	ENSERES	001-001-0001329	1304042763001	TITO MUEBLES	25/07/2011	$ 25
989	113000001030	1	ESCRITORIO			BOLETIN601798		ESTACION DE TRABAJO EN L DE 700MM X 1500MM Y	ENSERES	001-001-000001468	1304042763001	TITO MUEBLES	15/11/2011	$ 552
990	113000001031	1	ESCRITORIO			BOLETIN601798		ESTACION DE TRABAJO EN L DE 700MM X 1500MM Y	ENSERES	001-001-000001468	1304042763001	TITO MUEBLES	15/11/2011	$ 552
991	113000001032	1	ESCRITORIO			BOLETIN601798		ESTACION DE TRABAJO EN L DE 700MM X 1500MM Y	ENSERES	001-001-000001468	1304042763001	TITO MUEBLES	15/11/2011	$ 552
992	113000001033	1	ESCRITORIO			BOLETIN601798		ESTACION DE TRABAJO EN L DE 700MM X 1500MM Y	ENSERES	001-001-000001468	1304042763001	TITO MUEBLES	15/11/2011	$ 552
993	113000001034	1	ESCRITORIO			BOLETIN601798		ESTACION DE TRABAJO EN L DE 700MM X 1500MM Y	ENSERES	001-001-000001468	1304042763001	TITO MUEBLES	15/11/2011	$ 552
994	113000001035	1	ANAQUEL			BOLETIN601798		CON PUERTAS DE TIPO MADERA DE 1.12M X 1.70M X	ENSERES	001-001-000001468	1304042763001	TITO MUEBLES	15/11/2011	$ 640,
995	113000001036	1	ANAQUEL			BOLETIN601798		CON PUERTAS DE TIPO MADERA DE 1.12M X 1.70M X	ENSERES	001-001-000001468	1304042763001	TITO MUEBLES	15/11/2011	$ 640,
996	113000001037	1	ANAQUEL			BOLETIN601798		CON PUERTAS DE TIPO MADERA DE 1.12M X 1.70M X	ENSERES	001-001-000001468	1304042763001	TITO MUEBLES	15/11/2011	$ 640,
997	113000000123	1	SUMADORA	CASIO	620AQ9ZRA075539	BOLETIN602051	DR-140TM		ENSERES	001-001-000004452	1306569912001	ALMACEN ALARCON Y ESCANDON	19/12/2011	$ 128,
998	113000000124	1	SUMADORA	CASIO	620AQ9ZRA075537	BOLETIN602051	DR-140TM		ENSERES	001-001-000004452	1306569912001	ALMACEN ALARCON Y ESCANDON	19/12/2011	$ 128,
1136	113000002030	1	ARCHIVADOR DE PARED			LOTE22013	ARCHIVADORES		ENSERES	002-001-000000001	1309521621001	MUEBLERIA M&L	03/09/2013	$ 188,

INSTITUTO ECUATORIANO DE SEGURIDAD SOCIAL
CERTIFICO: Que el presente documento es fiel copia del original que reposa en el expediente
06 DIC 2017 HORA:
AREA FINANCIERA

NOTARIA DEL CANTON PORTOVIEJO
AB. ALFREDO LIMONG SISTACH
Portoviejo - Manabí - Ecuador

1137	113000002031	1	ARCHIVADOR DE PARED			LOTE22013		ARCHIVADORES AEREOS	ENSERES	002-001-000000001	1309521621001	MUEBLERIA M&L	03/09/2013	$ 1
1138	113000002032	1	ARCHIVADOR DE PARED			LOTE22013		ARCHIVADORES AEREOS	ENSERES	002-001-000000001	1309521621001	MUEBLERIA M&L	03/09/2013	$ 1
1139	113000002033	1	ARCHIVADOR DE PARED			LOTE22013		ARCHIVADORES AEREOS	ENSERES	002-001-000000001	1309521621001	MUEBLERIA M&L	03/09/2013	$ 1
1140	113000002034	1	ARCHIVADOR DE PARED			LOTE22013		ARCHIVADORES AEREOS	ENSERES	002-001-000000001	1309521621001	MUEBLERIA M&L	03/09/2013	$ 1
1141	113000002035	1	ARCHIVADOR DE PARED			LOTE22013		ARCHIVADORES AEREOS	ENSERES	002-001-000000001	1309521621001	MUEBLERIA M&L	03/09/2013	$ 1
1142	113000002036	1	ARCHIVADOR DE PARED			LOTE22013		ARCHIVADORES AEREOS	ENSERES	002-001-000000001	1309521621001	MUEBLERIA M&L	03/09/2013	$
1143	113000002037	1	ARCHIVADOR DE PARED			LOTE22013		ARCHIVADORES AEREOS	ENSERES	002-001-000000001	1309521621001	MUEBLERIA M&L	03/09/2013	$
1144	113000002038	1	ARCHIVADOR DE PARED			LOTE22013		ARCHIVADORES AEREOS	ENSERES	002-001-000000001	1309521621001	MUEBLERIA M&L	03/09/2013	$
1145	113000002039	1	ARCHIVADOR DE PARED			LOTE22013		ARCHIVADORES AEREOS	ENSERES	002-001-000000001	1309521621001	MUEBLERIA M&L	03/09/2013	$
1146	113000002040	1	ARCHIVADOR DE PARED			LOTE22013		ARCHIVADORES AEREOS	ENSERES	002-001-000000001	1309521621001	MUEBLERIA M&L	03/09/2013	$
1147	113000002041	1	ARCHIVADOR DE PARED			LOTE22013		ARCHIVADORES AEREOS	ENSERES	002-001-000000001	1309521621001	MUEBLERIA M&L	03/09/2013	$
1148	113000002042	1	ARCHIVADOR DE PARED			LOTE22013		ARCHIVADORES AEREOS	ENSERES	002-001-000000001	1309521621001	MUEBLERIA M&L	03/09/2013	$
1149	113000002043	1	ARCHIVADOR DE PARED			LOTE22013		ARCHIVADORES AEREOS	ENSERES	002-001-000000001	1309521621001	MUEBLERIA M&L	03/09/2013	$
1150	113000002044	1	ARCHIVADOR DE PARED			LOTE22013		ARCHIVADORES AEREOS	ENSERES	002-001-000000001	1309521621001	MUEBLERIA M&L	03/09/2013	$
1151	113000002045	1	BIBLIOTECA			LOTE22013		BIBLIOTECA ALTA MIXTA DOBLE CUERPO DE 4 PUERTAS ABATIBLES	ENSERES	002-001-000000001	1309521621001	MUEBLERIA M&L	03/09/2013	$
1152	113000002046	1	BIBLIOTECA			LOTE22013		BIBLIOTECA ALTA MIXTA DOBLE CUERPO DE 4 PUERTAS ABATIBLES	ENSERES	002-001-000000001	1309521621001	MUEBLERIA M&L	03/09/2013	$
1153	113000002047	1	BIBLIOTECA			LOTE22013		BIBLIOTECA ALTA MIXTA DOBLE CUERPO DE 4 PUERTAS ABATIBLES	ENSERES	002-001-000000001	1309521621001	MUEBLERIA M&L	03/09/2013	$
1154	113000002048	1	BIBLIOTECA			LOTE22013		BIBLIOTECA ALTA MIXTA DOBLE CUERPO DE 4 PUERTAS ABATIBLES	ENSERES	002-001-000000001	1309521621001	MUEBLERIA M&L	03/09/2013	$
1155	113000002049	1	BIBLIOTECA			LOTE22013		BIBLIOTECA ALTA MIXTA DOBLE CUERPO DE 4 PUERTAS ABATIBLES	ENSERES	002-001-000000001	1309521621001	MUEBLERIA M&L	03/09/2013	$
1156	113000002050	1	BIBLIOTECA			LOTE22013		BIBLIOTECA ALTA MIXTA DOBLE CUERPO DE 4 PUERTAS ABATIBLES	ENSERES	002-001-000000001	1309521621001	MUEBLERIA M&L	03/09/2013	$
1157	113000002051	1	BIBLIOTECA			LOTE22013		BIBLIOTECA ALTA MIXTA DOBLE CUERPO DE 4 PUERTAS ABATIBLES	ENSERES	002-001-000000001	1309521621001	MUEBLERIA M&L	03/09/2013	$

INSTITUTO ECUATORIANO DE SEGURIDAD SOCIAL
CERTIFICO: Que el presente documento es fiel copia del original que reposa en el expediente
06 DIC 2017 HORA: =====
AREA FINANCIERA

NOTARIA OCTAVA DEL CANTÓN PORTOVIEJO
AB. ALFREDO LIMONGI SANTOS
Portoviejo - Manabí - Ecuador

1158	113000002052	1	BIBLIOTECA			LOTE22013		BIBLIOTECA ALTA MIXTA DOBLE CUERPO DE 4 PUERTAS ABATIBLES	ENSERES	002-001-000000001	1309521621001	MUEBLERIA M&L	03/09/2013	$ 83
1159	113000002053	1	BIBLIOTECA			LOTE22013		BIBLIOTECA ALTA MIXTA DOBLE CUERPO DE 4 PUERTAS ABATIBLES	ENSERES	002-001-000000001	1309521621001	MUEBLERIA M&L	03/09/2013	$ 83
1160	113000002054	1	BIBLIOTECA			LOTE22013		BIBLIOTECA ALTA MIXTA DOBLE CUERPO DE 4 PUERTAS ABATIBLES	ENSERES	002-001-000000001	1309521621001	MUEBLERIA M&L	03/09/2013	$ 83
1161	113000002055	1	BIBLIOTECA			LOTE22013		BIBLIOTECA ALTA MIXTA DOBLE CUERPO DE 4 PUERTAS ABATIBLES	ENSERES	002-001-000000001	1309521621001	MUEBLERIA M&L	03/09/2013	$ 83
1162	113000002056	1	BIBLIOTECA			LOTE22013		BIBLIOTECA ALTA MIXTA DOBLE CUERPO DE 4 PUERTAS ABATIBLES	ENSERES	002-001-000000001	1309521621001	MUEBLERIA M&L	03/09/2013	$ 83
1163	113000002057	1	BIBLIOTECA			LOTE22013		BIBLIOTECA ALTA MIXTA DOBLE CUERPO DE 4 PUERTAS ABATIBLES	ENSERES	002-001-000000001	1309521621001	MUEBLERIA M&L	03/09/2013	$ 83
1164	113000002058	1	BIBLIOTECA			LOTE22013		BIBLIOTECA ALTA MIXTA DOBLE CUERPO DE 4 PUERTAS ABATIBLES	ENSERES	002-001-000000001	1309521621001	MUEBLERIA M&L	03/09/2013	$ 83
1165	113000002059	1	BIBLIOTECA			LOTE22013		BIBLIOTECA ALTA MIXTA DOBLE CUERPO DE 4 PUERTAS ABATIBLES	ENSERES	002-001-000000001	1309521621001	MUEBLERIA M&L	03/09/2013	$ 83
1166	113000002060	1	BIBLIOTECA			LOTE22013		BIBLIOTECA ALTA MIXTA DOBLE CUERPO DE 4 PUERTAS ABATIBLES	ENSERES	002-001-000000001	1309521621001	MUEBLERIA M&L	03/09/2013	$ 83
1167	113000002061	1	BIBLIOTECA			LOTE22013		BIBLIOTECA ALTA MIXTA DOBLE CUERPO DE 4 PUERTAS ABATIBLES	ENSERES	002-001-000000001	1309521621001	MUEBLERIA M&L	03/09/2013	$ 83
1168	113000002062	1	BIBLIOTECA			LOTE22013		BIBLIOTECA ALTA MIXTA DOBLE CUERPO DE 4 PUERTAS ABATIBLES	ENSERES	002-001-000000001	1309521621001	MUEBLERIA M&L	03/09/2013	$ 83
1169	113000002063	1	BIBLIOTECA			LOTE22013		BIBLIOTECA ALTA MIXTA DOBLE CUERPO DE 4 PUERTAS ABATIBLES	ENSERES	002-001-000000001	1309521621001	MUEBLERIA M&L	03/09/2013	$ 83
1170	113000002064	1	BIBLIOTECA			LOTE22013		BIBLIOTECA ALTA MIXTA DOBLE CUERPO DE 4 PUERTAS ABATIBLES	ENSERES	002-001-000000001	1309521621001	MUEBLERIA M&L	03/09/2013	$ 83
1171	113000002065	1	BIBLIOTECA			LOTE22013		BIBLIOTECA ALTA MIXTA DOBLE CUERPO DE 4 PUERTAS ABATIBLES	ENSERES	002-001-000000001	1309521621001	MUEBLERIA M&L	03/09/2013	$ 83
1172	113000002066	1	BIBLIOTECA			LOTE22013		BIBLIOTECA ALTA MIXTA DOBLE CUERPO DE 4 PUERTAS ABATIBLES	ENSERES	002-001-000000001	1309521621001	MUEBLERIA M&L	03/09/2013	$ 83
1173	113000002067	1	BIBLIOTECA			LOTE22013		BIBLIOTECA ALTA MIXTA DOBLE CUERPO DE 4 PUERTAS ABATIBLES	ENSERES	002-001-000000001	1309521621001	MUEBLERIA M&L	03/09/2013	$ 83
1174	113000002068	1	BIBLIOTECA			LOTE22013		BIBLIOTECA ALTA MIXTA DOBLE CUERPO DE 4 PUERTAS ABATIBLES	ENSERES	002-001-000000001	1309521621001	MUEBLERIA M&L	03/09/2013	$ 83
1175	113000002069	1	BIBLIOTECA			LOTE22013		BIBLIOTECA ALTA MIXTA DOBLE CUERPO DE 4 PUERTAS ABATIBLES	ENSERES	002-001-000000001	1309521621001	MUEBLERIA M&L	03/09/2013	$ 83
1176	113000002070	1	BIBLIOTECA			LOTE22013		BIBLIOTECA ALTA MIXTA DOBLE CUERPO DE 4 PUERTAS ABATIBLES	ENSERES	002-001-000000001	1309521621001	MUEBLERIA M&L	03/09/2013	$ 83
1177	113000002071	1	BIBLIOTECA			LOTE22013		BIBLIOTECA ALTA MIXTA DOBLE CUERPO DE 4 PUERTAS ABATIBLES	ENSERES	002-001-000000001	1309521621001	MUEBLERIA M&L	03/09/2013	$ 83
1178	113000002072	1	BIBLIOTECA			LOTE22013		BIBLIOTECA ALTA MIXTA DOBLE CUERPO DE 4 PUERTAS ABATIBLES	ENSERES	002-001-000000001	1309521621001	MUEBLERIA M&L	03/09/2013	$ 836

INSTITUTO ECUATORIANO DE SEGURIDAD SOCIAL
CERTIFICO: Que el presente documento es fiel copia del original que reposa en el expediente
06 DIC 2017 HORA:
AREA FINANCIERA

NOTARIA OCTAVA DEL CANTON PORTOVIEJO
AB. ALFREDO LIMONG SANTOS
NOTARIO OCTAVO DEL CANTON PORTOVIEJO
Portoviejo - Manabí - Ecuador

1179	113000002073	1	BIBLIOTECA			LOTE22013		BIBLIOTECA ALTA MIXTA DOBLE CUERPO DE 4 PUERTAS ABATIBLES	ENSERES	002-001-000000001	1309521621001	MUEBLERIA M&L	03/09/2013	$
1180	113000002074	1	BIBLIOTECA			LOTE22013		BIBLIOTECA ALTA MIXTA DOBLE CUERPO DE 4 PUERTAS ABATIBLES	ENSERES	002-001-000000001	1309521621001	MUEBLERIA M&L	03/09/2013	$
1181	113000002075	1	BIBLIOTECA			LOTE22013		BIBLIOTECA ALTA MIXTA DOBLE CUERPO DE 4 PUERTAS ABATIBLES	ENSERES	002-001-000000001	1309521621001	MUEBLERIA M&L	03/09/2013	$
1182	113000002076	1	BIBLIOTECA			LOTE22013		BIBLIOTECA ALTA MIXTA DOBLE CUERPO DE 4 PUERTAS ABATIBLES	ENSERES	002-001-000000001	1309521621001	MUEBLERIA M&L	03/09/2013	$
1183	113000002077	1	BIBLIOTECA			LOTE22013		BIBLIOTECA ALTA MIXTA DOBLE CUERPO DE 4 PUERTAS ABATIBLES	ENSERES	002-001-000000001	1309521621001	MUEBLERIA M&L	03/09/2013	$
1184	113000002078	1	BIBLIOTECA			LOTE22013		BIBLIOTECA ALTA MIXTA DOBLE CUERPO DE 4 PUERTAS ABATIBLES	ENSERES	002-001-000000001	1309521621001	MUEBLERIA M&L	03/09/2013	$
1185	113000002079	1	BIBLIOTECA			LOTE22013		BIBLIOTECA ALTA MIXTA DOBLE CUERPO DE 4 PUERTAS ABATIBLES	ENSERES	002-001-000000001	1309521621001	MUEBLERIA M&L	03/09/2013	$
1186	113000002080	1	BIBLIOTECA			LOTE22013		BIBLIOTECA ALTA MIXTA DOBLE CUERPO DE 4 PUERTAS ABATIBLES	ENSERES	002-001-000000001	1309521621001	MUEBLERIA M&L	03/09/2013	$
1187	113000002081	1	BIBLIOTECA			LOTE22013		BIBLIOTECA ALTA MIXTA DOBLE CUERPO DE 4 PUERTAS ABATIBLES	ENSERES	002-001-000000001	1309521621001	MUEBLERIA M&L	03/09/2013	$
1188	113000002082	1	BIBLIOTECA			LOTE22013		BIBLIOTECA ALTA MIXTA DOBLE CUERPO DE 4 PUERTAS ABATIBLES	ENSERES	002-001-000000001	1309521621001	MUEBLERIA M&L	03/09/2013	$
1189	113000002083	1	BIBLIOTECA			LOTE22013		BIBLIOTECA ALTA MIXTA DOBLE CUERPO DE 4 PUERTAS ABATIBLES	ENSERES	002-001-000000001	1309521621001	MUEBLERIA M&L	03/09/2013	$
1190	113000002084	1	BIBLIOTECA			LOTE22013		BIBLIOTECA ALTA MIXTA DOBLE CUERPO DE 4 PUERTAS ABATIBLES	ENSERES	002-001-000000001	1309521621001	MUEBLERIA M&L	03/09/2013	$
1191	113000002085	1	BIBLIOTECA			LOTE22013		BIBLIOTECA ALTA MIXTA DOBLE CUERPO DE 4 PUERTAS ABATIBLES	ENSERES	002-001-000000001	1309521621001	MUEBLERIA M&L	03/09/2013	$
1192	113000002086	1	BIBLIOTECA			LOTE22013		BIBLIOTECA ALTA MIXTA DOBLE CUERPO DE 4 PUERTAS ABATIBLES	ENSERES	002-001-000000001	1309521621001	MUEBLERIA M&L	03/09/2013	$
1193	113000002087	1	BIBLIOTECA			LOTE22013		BIBLIOTECA ALTA MIXTA DOBLE CUERPO DE 4 PUERTAS ABATIBLES	ENSERES	002-001-000000001	1309521621001	MUEBLERIA M&L	03/09/2013	$
1194	113000002088	1	BIBLIOTECA			LOTE22013		BIBLIOTECA ALTA MIXTA DOBLE CUERPO DE 4 PUERTAS ABATIBLES	ENSERES	002-001-000000001	1309521621001	MUEBLERIA M&L	03/09/2013	$
1195	113000002089	1	BIBLIOTECA			LOTE22013		BIBLIOTECA ALTA MIXTA DOBLE CUERPO DE 4 PUERTAS ABATIBLES	ENSERES	002-001-000000001	1309521621001	MUEBLERIA M&L	03/09/2013	$
1196	113000002090	1	BIBLIOTECA			LOTE22013		BIBLIOTECA ALTA MIXTA DOBLE CUERPO DE 4 PUERTAS ABATIBLES	ENSERES	002-001-000000001	1309521621001	MUEBLERIA M&L	03/09/2013	$
1197	113000002091	1	BIBLIOTECA			LOTE22013		BIBLIOTECA ALTA MIXTA DOBLE CUERPO DE 4 PUERTAS ABATIBLES	ENSERES	002-001-000000001	1309521621001	MUEBLERIA M&L	03/09/2013	$
1198	113000002092	1	BIBLIOTECA			LOTE22013		BIBLIOTECA ALTA MIXTA DOBLE CUERPO DE 4 PUERTAS ABATIBLES	ENSERES	002-001-000000001	1309521621001	MUEBLERIA M&L	03/09/2013	$
1199	113000002093	1	BIBLIOTECA			LOTE22013		BIBLIOTECA ALTA MIXTA DOBLE CUERPO DE 4 PUERTAS ABATIBLES	ENSERES	002-001-000000001	1309521621001	MUEBLERIA M&L	03/09/2013	$

INSTITUTO ECUATORIANO DE SEGURIDAD SOCIAL
CERTIFICO: Que el presente documento es fiel copia del original que reposa en el expediente
05 DIC 2017 HORA
AREA FINANCIERA

NOTARIA OCTAVA DEL CANTON PORTOVIEJO
AB. ALFREDO LIMONGI SANTOS
NOTARIO OCTAVO DEL CANTON PORTOVIEJO
El Suscriptor

1200	113000002094	1	BIBLIOTECA			LOTE22013		BIBLIOTECA ALTA MIXTA DOBLE CUERPO DE 4 PUERTAS ABATIBLES	ENSERES	002-001-000000001	1309521621001	MUEBLERIA M&L	03/09/2013	$ 83
1201	113000002095	1	BIBLIOTECA			LOTE22013		BIBLIOTECA ALTA MIXTA DOBLE CUERPO DE 4 PUERTAS ABATIBLES	ENSERES	002-001-000000001	1309521621001	MUEBLERIA M&L	03/09/2013	$ 83
1202	113000002096	1	BIBLIOTECA			LOTE22013		BIBLIOTECA ALTA MIXTA DOBLE CUERPO DE 4 PUERTAS ABATIBLES	ENSERES	002-001-000000001	1309521621001	MUEBLERIA M&L	03/09/2013	$ 83
1203	113000002097	1	BIBLIOTECA			LOTE22013		BIBLIOTECA ALTA MIXTA DOBLE CUERPO DE 4 PUERTAS ABATIBLES	ENSERES	002-001-000000001	1309521621001	MUEBLERIA M&L	03/09/2013	$ 83
1204	113000002098	1	BIBLIOTECA			LOTE22013		BIBLIOTECA ALTA MIXTA DOBLE CUERPO DE 4 PUERTAS ABATIBLES	ENSERES	002-001-000000001	1309521621001	MUEBLERIA M&L	03/09/2013	$ 83
1205	113000002099	1	BIBLIOTECA			LOTE22013		BIBLIOTECA ALTA MIXTA DOBLE CUERPO DE 4 PUERTAS ABATIBLES	ENSERES	002-001-000000001	1309521621001	MUEBLERIA M&L	03/09/2013	$ 83
1206	113000002100	1	BIBLIOTECA			LOTE22013		BIBLIOTECA ALTA MIXTA DOBLE CUERPO DE 4 PUERTAS ABATIBLES	ENSERES	002-001-000000001	1309521621001	MUEBLERIA M&L	03/09/2013	$ 83
1207	113000002101	1	BIBLIOTECA			LOTE22013		BIBLIOTECA ALTA MIXTA DOBLE CUERPO DE 4 PUERTAS ABATIBLES	ENSERES	002-001-000000001	1309521621001	MUEBLERIA M&L	03/09/2013	$ 83
1208	113000002102	1	BIBLIOTECA			LOTE22013		BIBLIOTECA ALTA MIXTA DOBLE CUERPO DE 4 PUERTAS ABATIBLES	ENSERES	002-001-000000001	1309521621001	MUEBLERIA M&L	03/09/2013	$ 83
1209	113000002103	1	BIBLIOTECA			LOTE22013		BIBLIOTECA ALTA MIXTA DOBLE CUERPO DE 4 PUERTAS ABATIBLES	ENSERES	002-001-000000001	1309521621001	MUEBLERIA M&L	03/09/2013	$ 83
1210	113000002104	1	BIBLIOTECA			LOTE22013		BIBLIOTECA ALTA MIXTA DOBLE CUERPO DE 4 PUERTAS ABATIBLES	ENSERES	002-001-000000001	1309521621001	MUEBLERIA M&L	03/09/2013	$ 83
1211	113000002105	1	CREDENZA			LOTE22013		CON PUERTAS Y REPIZAS	ENSERES	002-001-000000001	1309521621001	MUEBLERIA M&L	03/09/2013	$ 59
1212	113000002106	1	CREDENZA			LOTE22013		CON PUERTAS Y REPIZAS	ENSERES	002-001-000000001	1309521621001	MUEBLERIA M&L	03/09/2013	$ 591
1213	113000002107	1	CREDENZA			LOTE22013		CON PUERTAS Y REPIZAS	ENSERES	002-001-000000001	1309521621001	MUEBLERIA M&L	03/09/2013	$ 591
1214	113000002108	1	CREDENZA			LOTE22013		CON PUERTAS Y REPIZAS	ENSERES	002-001-000000001	1309521621001	MUEBLERIA M&L	03/09/2013	$ 591
1215	113000002109	1	CREDENZA			LOTE22013		CREDENZA MIXTA DE 1.20 X 1.20	ENSERES	002-001-000000001	1309521621001	MUEBLERIA M&L	03/09/2013	$ 266
1216	113000002110	1	CREDENZA			LOTE22013		CREDENZA MIXTA DE 1.20 X 1.20	ENSERES	002-001-000000001	1309521621001	MUEBLERIA M&L	03/09/2013	$ 266
1217	113000002111	1	CREDENZA			LOTE22013		CREDENZA MIXTA DE 1.20 X 1.20	ENSERES	002-001-000000001	1309521621001	MUEBLERIA M&L	03/09/2013	$ 266
1218	113000002112	1	ESCRITORIO			LOTE22013		ESCRITORIO DIRECCION	ENSERES	002-001-000000001	1309521621001	MUEBLERIA M&L	03/09/2013	$ 1.074
1219	113000002113	1	ESCRITORIO			LOTE22013		ESCRITORIO DIRECCION	ENSERES	002-001-000000001	1309521621001	MUEBLERIA M&L	03/09/2013	$ 1.074
1220	113000002114	1	ESCRITORIO			LOTE22013		ESCRITORIOS EN L DE 1.60 X 1.50 X 0.60 CON GAVETAS	ENSERES	002-001-000000001	1309521621001	MUEBLERIA M&L	03/09/2013	$ 599

INSTITUTO ECUATORIANO DE SEGURIDAD SOCIAL
CERTIFICO: Que el presente documento es fiel copia del original que reposa en el expediente
06 DIC 2017 HORA
AREA FINANCIERA

NOTARIA OCTAVA DEL CANTON PORTOVIEJO
Ab. Alfredo Limongi Santos

1221	113000002115	1	ESCRITORIO			LOTE22013		ESCRITORIOS EN L DE 1.50 X 1.50 X 0.60 CON GAVETAS	ENSERES	002-001-000000001	1309521621001	MUEBLERIA M&L	03/09/2013	$	59
1222	113000002116	1	ESCRITORIO			LOTE22013		ESCRITORIOS EN L DE 1.50 X 1.50 X 0.60 CON GAVETAS	ENSERES	002-001-000000001	1309521621001	MUEBLERIA M&L	03/09/2013	$	59
1223	113000002117	1	ESCRITORIO			LOTE22013		ESCRITORIOS EN L DE 1.50 X 1.50 X 0.60 CON GAVETAS	ENSERES	002-001-000000001	1309521621001	MUEBLERIA M&L	03/09/2013	$	59
1224	113000002118	1	ESCRITORIO			LOTE22013		ESCRITORIOS EN L DE 1.50 X 1.50 X 0.60 CON GAVETAS	ENSERES	002-001-000000001	1309521621001	MUEBLERIA M&L	03/09/2013	$	59
1225	113000002119	1	ESCRITORIO			LOTE22013		ESCRITORIOS EN L DE 1.50 X 1.50 X 0.60 CON GAVETAS	ENSERES	002-001-000000001	1309521621001	MUEBLERIA M&L	03/09/2013	$	59
1226	113000002120	1	ESCRITORIO			LOTE22013		ESCRITORIOS EN L DE 1.50 X 1.50 X 0.60 CON GAVETAS	ENSERES	002-001-000000001	1309521621001	MUEBLERIA M&L	03/09/2013	$	5
1227	113000002121	1	ESCRITORIO			LOTE22013		ESCRITORIOS EN L DE 1.50 X 1.50 X 0.60 CON GAVETAS	ENSERES	002-001-000000001	1309521621001	MUEBLERIA M&L	03/09/2013	$	5
1228	113000002122	1	ESCRITORIO			LOTE22013		ESCRITORIOS EN L DE 1.50 X 1.50 X 0.60 CON GAVETAS	ENSERES	002-001-000000001	1309521621001	MUEBLERIA M&L	03/09/2013	$	5
1229	113000002123	1	ESCRITORIO			LOTE22013		ESCRITORIOS EN L DE 1.50 X 1.50 X 0.60 CON GAVETAS	ENSERES	002-001-000000001	1309521621001	MUEBLERIA M&L	03/09/2013	$	5
1230	113000002124	1	ESCRITORIO			LOTE22013		ESCRITORIOS EN L DE 1.50 X 1.50 X 0.60 CON GAVETAS	ENSERES	002-001-000000001	1309521621001	MUEBLERIA M&L	03/09/2013	$	5
1231	113000002125	1	ESCRITORIO			LOTE22013		ESCRITORIOS EN L DE 1.50 X 1.50 X 0.60 CON GAVETAS	ENSERES	002-001-000000001	1309521621001	MUEBLERIA M&L	03/09/2013	$	5
1232	113000002126	1	ESCRITORIO			LOTE22013		ESCRITORIOS EN L DE 1.50 X 1.50 X 0.60 CON GAVETAS	ENSERES	002-001-000000001	1309521621001	MUEBLERIA M&L	03/09/2013	$	
1233	113000002127	1	ESCRITORIO			LOTE22013		ESCRITORIOS EN L DE 1.50 X 1.50 X 0.60 CON GAVETAS	ENSERES	002-001-000000001	1309521621001	MUEBLERIA M&L	03/09/2013	$	
1234	113000002128	1	ESCRITORIO			LOTE22013		ESCRITORIOS EN L DE 1.50 X 1.50 X 0.60 CON GAVETAS	ENSERES	002-001-000000001	1309521621001	MUEBLERIA M&L	03/09/2013	$	
1235	113000002129	1	ESCRITORIO			LOTE22013		ESCRITORIOS EN L DE 1.50 X 1.50 X 0.60 CON GAVETAS	ENSERES	002-001-000000001	1309521621001	MUEBLERIA M&L	03/09/2013	$	
1236	113000002130	1	ESCRITORIO			LOTE22013		ESCRITORIOS EN L DE 1.50 X 1.50 X 0.60 CON GAVETAS	ENSERES	002-001-000000001	1309521621001	MUEBLERIA M&L	03/09/2013	$	
1237	113000002131	1	ESCRITORIO			LOTE22013		ESCRITORIO PRESIDENCIAL EN L 1.80 X 1.20	ENSERES	002-001-000000001	1309521621001	MUEBLERIA M&L	03/09/2013	$	
1238	113000002132	1	ESCRITORIO			LOTE22013		ESCRITORIO PRESIDENCIAL EN L 1.80 X 1.20	ENSERES	002-001-000000001	1309521621001	MUEBLERIA M&L	03/09/2013	$	
1239	113000002133	1	ESCRITORIO			LOTE22013		ESCRITORIO SUBDIRECCION	ENSERES	002-001-000000001	1309521621001	MUEBLERIA M&L	03/09/2013	$	
1240	113000002134	1	ESCRITORIO			LOTE22013		ESCRITORIO SUBDIRECCION	ENSERES	002-001-000000001	1309521621001	MUEBLERIA M&L	03/09/2013	$	
1241	113000002134	6	DISPENSADORES AGUA			LOTE24792		DISPENSADORES	ENSERES	001-001-00006928		ESCANDON	04/10/2013	$	

INSTITUTO ECUADORIANO DE SEGURIDAD SOCIAL
CERTIFICO: Que el presente documento es fiel copia del original que reposa en el expediente
06 DIC 2017 HORA:
AREA FINANCIERA

AB. ALFREDO LIMONGI SANTOS
NOTARIA
Manta - Ecuador

1390	113000000767	1	PROYECTOR	EPSON	RKCF3805201	LOTE28165	4200-196SW		ENSERES	001-001-0002403	1310052939001	COMPUMUEBLE	05/11/2013	$ 4.50
1402	113000000441	1	ESTACION DE TRABAJO			LOTE29208	EN L	EN L 120X0.55 CM. 3 GAVETAS Y PORTA TECLADOS Y MDF	ENSERES	002-001-000000010	1309521621001	MUEBLERIA M&L	19/11/2013	$ 29
1403	113000000442	1	ESTACION DE TRABAJO			LOTE29208	EN L	EN L 120X0.55 CM. 3 GAVETAS Y PORTA TECLADOS Y MDF	ENSERES	002-001-000000010	1309521621001	MUEBLERIA M&L	19/11/2013	$ 29
1404	113000000443	1	ESTACION DE TRABAJO			LOTE29208	EN L	EN L 120X0.55 CM. 3 GAVETAS Y PORTA TECLADOS Y MDF	ENSERES	002-001-000000010	1309521621001	MUEBLERIA M&L	19/11/2013	$ 29
1405	113000000444	1	ESTACION DE TRABAJO			LOTE29208	EN L	EN L 120X0.55 CM. 3 GAVETAS Y PORTA TECLADOS Y MDF	ENSERES	002-001-000000010	1309521621001	MUEBLERIA M&L	19/11/2013	$ 29
1406	113000000445	1	ESTACION DE TRABAJO			LOTE29208	EN L	EN L 120X0.55 CM. 3 GAVETAS Y PORTA TECLADOS Y MDF	ENSERES	002-001-000000010	1309521621001	MUEBLERIA M&L	19/11/2013	$ 29
1407	113000000446	1	ESTACION DE TRABAJO			LOTE29208	EN L	EN L 120X0.55 CM. 3 GAVETAS Y PORTA TECLADOS Y MDF	ENSERES	002-001-000000010	1309521621001	MUEBLERIA M&L	19/11/2013	$ 29
1408	113000000447	1	ESTACION DE TRABAJO			LOTE29208	EN L	EN L 120X0.55 CM. 3 GAVETAS Y PORTA TECLADOS Y MDF	ENSERES	002-001-000000010	1309521621001	MUEBLERIA M&L	19/11/2013	$ 29
1409	113000000448	1	ESTACION DE TRABAJO			LOTE29208	EN L	EN L 120X0.55 CM. 3 GAVETAS Y PORTA TECLADOS Y MDF	ENSERES	002-001-000000010	1309521621001	MUEBLERIA M&L	19/11/2013	$ 29
1410	113000000449	1	ESTACION DE TRABAJO			LOTE29208	EN L	EN L 120X0.55 CM. 3 GAVETAS Y PORTA TECLADOS Y MDF	ENSERES	002-001-000000010	1309521621001	MUEBLERIA M&L	19/11/2013	$ 29
1411	113000000450	1	ESTACION DE TRABAJO			LOTE29208	EN L	EN L 120X0.55 CM. 3 GAVETAS Y PORTA TECLADOS Y MDF	ENSERES	002-001-000000010	1309521621001	MUEBLERIA M&L	19/11/2013	$ 29
1412	113000000451	1	ESTACION DE TRABAJO			LOTE29208	EN L	EN L 120X0.55 CM. 3 GAVETAS Y PORTA TECLADOS Y MDF	ENSERES	002-001-000000010	1309521621001	MUEBLERIA M&L	19/11/2013	$ 29
1413	113000000452	1	MESA			LOTE29208		MESA PARA COMEDOR	ENSERES	002-001-000000010	1309521621001	MUEBLERIA M&L	19/11/2013	$ 18
1414	113000000467	1	ESTANTERIA			LOTE29208		ESTANTERIA METALICA	ENSERES	002-001-000000010	1309521621001	MUEBLERIA M&L	19/11/2013	$ 14
1415	113000000468	1	ESTANTERIA			LOTE29208		ESTANTERIA METALICA	ENSERES	002-001-000000010	1309521621001	MUEBLERIA M&L	19/11/2013	$ 14
1416	113000000469	1	ESTANTERIA			LOTE29208		ESTANTERIA METALICA	ENSERES	002-001-000000010	1309521621001	MUEBLERIA M&L	19/11/2013	$ 14
1417	113000000470	1	ESTANTERIA			LOTE29208		ESTANTERIA METALICA	ENSERES	002-001-000000010	1309521621001	MUEBLERIA M&L	19/11/2013	$ 14
1418	113000000471	1	ESTANTERIA			LOTE29208		ESTANTERIA METALICA	ENSERES	002-001-000000010	1309521621001	MUEBLERIA M&L	19/11/2013	$ 14
1419	113000000472	1	ESTANTERIA			LOTE29208		ESTANTERIA METALICA	ENSERES	002-001-000000010	1309521621001	MUEBLERIA M&L	19/11/2013	$ 14
1420	113000000473	1	ESTANTERIA			LOTE29208		ESTANTERIA METALICA	ENSERES	002-001-000000010	1309521621001	MUEBLERIA M&L	19/11/2013	$ 14
1421	113000000474	1	ESTANTERIA			LOTE29208		ESTANTERIA METALICA	ENSERES	002-001-000000010	1309521621001	MUEBLERIA M&L	19/11/2013	$ 14

INSTITUTO ECUATORIANO DE SEGURIDAD SOCIAL
CERTIFICO: Que el presente documento es fiel copia del original que reposa en el expediente
06 DIC 2017 HORA:
AREA FINANCIERA

NOTARIA OCTAVA DEL CANTON PORTOVIEJO
AB. ALFREDO JIMMY SANTOS
NOTARIO OCTAVO DE PORTOVIEJO

1422	113000000475	1	ESTANTERIA			LOTE29208		ESTANTERIA METALICA	ENSERES	002-001-000000010	1309521621001	MUEBLERIA M&L	19/11/2013	$ 1
1423	113000000476	1	ESTANTERIA			LOTE29208		ESTANTERIA METALICA	ENSERES	002-001-000000010	1309521621001	MUEBLERIA M&L	19/11/2013	$ 1
1424	113000000477	1	ESTANTERIA			LOTE29208		ESTANTERIA METALICA	ENSERES	002-001-000000010	1309521621001	MUEBLERIA M&L	19/11/2013	$ 1
1425	113000000478	1	ESTANTERIA			LOTE29208		ESTANTERIA METALICA	ENSERES	002-001-000000010	1309521621001	MUEBLERIA M&L	19/11/2013	$
1426	113000000479	1	ESTANTERIA			LOTE29208		ESTANTERIA METALICA	ENSERES	002-001-000000010	1309521621001	MUEBLERIA M&L	19/11/2013	$
1427	113000000480	1	ESTANTERIA			LOTE29208		ESTANTERIA METALICA	ENSERES	002-001-000000010	1309521621001	MUEBLERIA M&L	19/11/2013	$
1428	113000000481	1	ESTANTERIA			LOTE29208		ESTANTERIA METALICA	ENSERES	002-001-000000010	1309521621001	MUEBLERIA M&L	19/11/2013	$
1429	113000000482	1	ESTANTERIA			LOTE29208		ESTANTERIA METALICA	ENSERES	002-001-000000010	1309521621001	MUEBLERIA M&L	19/11/2013	$
1430	113000000483	1	ESTANTERIA			LOTE29208		ESTANTERIA METALICA	ENSERES	002-001-000000010	1309521621001	MUEBLERIA M&L	19/11/2013	$
1431	113000000484	1	ESTANTERIA			LOTE29208		ESTANTERIA METALICA	ENSERES	002-001-000000010	1309521621001	MUEBLERIA M&L	19/11/2013	$
1432	113000000485	1	ESTANTERIA			LOTE29208		ESTANTERIA METALICA	ENSERES	002-001-000000010	1309521621001	MUEBLERIA M&L	19/11/2013	$
1433	113000000486	1	ESTANTERIA			LOTE29208		ESTANTERIA METALICA	ENSERES	002-001-000000010	1309521621001	MUEBLERIA M&L	19/11/2013	$
1434	113000000487	1	ESTANTERIA			LOTE29208		ESTANTERIA METALICA	ENSERES	002-001-000000010	1309521621001	MUEBLERIA M&L	19/11/2013	$
1435	113000000488	1	ESTANTERIA			LOTE29208		ESTANTERIA METALICA	ENSERES	002-001-000000010	1309521621001	MUEBLERIA M&L	19/11/2013	$
1436	113000000489	1	ESTANTERIA			LOTE29208		ESTANTERIA METALICA	ENSERES	002-001-000000010	1309521621001	MUEBLERIA M&L	19/11/2013	$
1437	113000000490	1	ESTANTERIA			LOTE29208		ESTANTERIA METALICA	ENSERES	002-001-000000010	1309521621001	MUEBLERIA M&L	19/11/2013	$
1438	113000000491	1	ESTANTERIA			LOTE29208		ESTANTERIA METALICA	ENSERES	002-001-000000010	1309521621001	MUEBLERIA M&L	19/11/2013	$
1439	113000000492	1	ESTANTERIA			LOTE29208		ESTANTERIA METALICA	ENSERES	002-001-000000010	1309521621001	MUEBLERIA M&L	19/11/2013	$
1440	113000000493	1	ESTANTERIA			LOTE29208		ESTANTERIA METALICA	ENSERES	002-001-000000010	1309521621001	MUEBLERIA M&L	19/11/2013	$
1441	113000000494	1	ESTANTERIA			LOTE29208		ESTANTERIA METALICA	ENSERES	002-001-000000010	1309521621001	MUEBLERIA M&L	19/11/2013	$
1442	113000000495	1	ESTANTERIA			LOTE29208		ESTANTERIA METALICA	ENSERES	002-001-000000010	1309521621001	MUEBLERIA M&L	19/11/2013	$

INSTITUTO ECUATORIANO DE SEGURIDAD SOCIAL
CERTIFICO: Que el presente documento es fiel copia del original que reposa en el expediente
06 DIC 2017 HORA:
AREA FINANCIERA

CANTON PORTOVIEJO
NOTARIA OCTAVA DEL CANTON PORTOVIEJO
AB. ALFREDO LIMONI SANTOS
NOTARIO OCTAVO DE PORTOVIEJO
Manabí - Ecuador

1443	113000000496	1	ESTANTERIA			LOTE29208		ESTANTERIA METALICA	ENSERES	002-001-000000010	1309521621001	MUEBLERIA M&L	19/11/2013	$
1444	113000000497	1	ESTANTERIA			LOTE29208		ESTANTERIA METALICA	ENSERES	002-001-000000010	1309521621001	MUEBLERIA M&L	19/11/2013	$
1445	113000000498	1	ESTANTERIA			LOTE29208		ESTANTERIA METALICA	ENSERES	002-001-000000010	1309521621001	MUEBLERIA M&L	19/11/2013	$
1446	113000000499	1	ESTANTERIA			LOTE29208		ESTANTERIA METALICA	ENSERES	002-001-000000010	1309521621001	MUEBLERIA M&L	19/11/2013	$
1447	113000000500	1	ESTANTERIA			LOTE29208		ESTANTERIA METALICA	ENSERES	002-001-000000010	1309521621001	MUEBLERIA M&L	19/11/2013	$
1448	113000000501	1	ESTANTERIA			LOTE29208		ESTANTERIA METALICA	ENSERES	002-001-000000010	1309521621001	MUEBLERIA M&L	19/11/2013	$
1449	113000000502	1	ESTANTERIA			LOTE29208		ESTANTERIA METALICA	ENSERES	002-001-000000010	1309521621001	MUEBLERIA M&L	19/11/2013	$
1450	113000000503	1	ESTANTERIA			LOTE29208		ESTANTERIA METALICA	ENSERES	002-001-000000010	1309521621001	MUEBLERIA M&L	19/11/2013	$
1451	113000000504	1	ESTANTERIA			LOTE29208		ESTANTERIA METALICA	ENSERES	002-001-000000010	1309521621001	MUEBLERIA M&L	19/11/2013	$
1452	113000000505	1	ESTANTERIA			LOTE29208		ESTANTERIA METALICA	ENSERES	002-001-000000010	1309521621001	MUEBLERIA M&L	19/11/2013	$
1453	113000000506	1	ESTANTERIA			LOTE29208		ESTANTERIA METALICA	ENSERES	002-001-000000010	1309521621001	MUEBLERIA M&L	19/11/2013	$
1454	113000000507	1	ESTANTERIA			LOTE29208		ESTANTERIA METALICA	ENSERES	002-001-000000010	1309521621001	MUEBLERIA M&L	19/11/2013	$ 1
1455	113000000508	1	ESTANTERIA			LOTE29208		ESTANTERIA METALICA	ENSERES	002-001-000000010	1309521621001	MUEBLERIA M&L	19/11/2013	$ 1
1456	113000000509	1	MESA DE SESIONES			LOTE29208		ESTANTERIA METALICA	ENSERES	002-001-000000010	1309521621001	MUEBLERIA M&L	19/11/2013	$ 1
1457	113000000510	1	MESA DE SESIONES			LOTE29208		MESA DE MADERA PARA REUNIONES PARA 12 PERSONAS INCLUIDAS SILLAS	ENSERES	002-001-000000010	1309521621001	MUEBLERIA M&L	19/11/2013	$ 2.0
1458	113000000511	1	MESA DE SESIONES			LOTE29208		MESA DE MADERA PARA REUNIONES PARA 12 PERSONAS INCLUIDAS SILLAS	ENSERES	002-001-000000010	1309521621001	MUEBLERIA M&L	19/11/2013	$ 2.0
1459	113000000512	1	MESA DE SESIONES			LOTE29208		MESA DE MADERA PARA REUNIONES PARA 12 PERSONAS INCLUIDAS SILLAS	ENSERES	002-001-000000010	1309521621001	MUEBLERIA M&L	19/11/2013	$ 2.0
1460	113000000513	1	MESA DE SESIONES			LOTE29208		MESA DE MADERA OVAL RECORTADA PARA REUNION DE OCHO PERSONAS	ENSERES	002-001-000000010	1309521621001	MUEBLERIA M&L	19/11/2013	$ 1.7
1461	113000000514	1	MESA DE SESIONES			LOTE29208		MESA DE MADERA OVAL RECORTADA PARA REUNION DE OCHO PERSONAS	ENSERES	002-001-000000010	1309521621001	MUEBLERIA M&L	19/11/2013	$ 1.7
1462	113000000515	1	MESA DE SESIONES			LOTE29208		MESA DE REUNION DE 2.10X1.20	ENSERES	002-001-000000010	1309521621001	MUEBLERIA M&L	19/11/2013	$ 4
1463	113000000516	1	MESA DE CENTRO			LOTE29208		MESA DE REUNION DE 2.10X1.20	ENSERES	002-001-000000010	1309521621001	MUEBLERIA M&L	19/11/2013	$ 4
						LOTE29208		MESA D CENTRO DE 0.60X0.50	ENSERES	002-001-000000010	1309521621001	MUEBLERIA M&L	19/11/2013	$ 1

INSTITUTO ECUATORIANO DE SEGURIDAD SOCIAL
CERTIFICO: Que el presente documento es fiel copia del original que reposa en el expediente
06 JUL 2017
HORA:
AREA JURIDICA

NOTARIA OCTAVA DE PORTOVIEJO
Ab. Alfredo Limongi Santos

1464	113000000517	1	MESA DE CENTRO			LOTE29208		MESA D CENTRO DE 0.60X0.60	ENSERES	002-001-000000010	1309521621001	MUEBLERIA M&L	19/11/2013	$	11
1465	113000000518	1	SILLA			LOTE29208		SILLAS DE ESPERA	ENSERES	002-001-000000010	1309521621001	MUEBLERIA M&L	19/11/2013	$	1
1466	113000000519	1	SILLA			LOTE29208		SILLAS DE ESPERA	ENSERES	002-001-000000010	1309521621001	MUEBLERIA M&L	19/11/2013	$	
1467	113000000520	1	SILLA			LOTE29208		SILLAS DE ESPERA	ENSERES	002-001-000000010	1309521621001	MUEBLERIA M&L	19/11/2013	$	
1468	113000000521	1	SILLA			LOTE29208		SILLAS DE ESPERA	ENSERES	002-001-000000010	1309521621001	MUEBLERIA M&L	19/11/2013	$	
1469	113000000522	1	SILLA			LOTE29208		SILLAS DE ESPERA	ENSERES	002-001-000000010	1309521621001	MUEBLERIA M&L	19/11/2013	$	
1470	113000000523	1	SILLA			LOTE29208		SILLAS DE ESPERA	ENSERES	002-001-000000010	1309521621001	MUEBLERIA M&L	19/11/2013	$	
1471	113000000524	1	SILLA			LOTE29208		SILLAS DE ESPERA	ENSERES	002-001-000000010	1309521621001	MUEBLERIA M&L	19/11/2013	$	
1472	113000000525	1	SILLA			LOTE29208		SILLAS DE ESPERA	ENSERES	002-001-000000010	1309521621001	MUEBLERIA M&L	19/11/2013	$	
1473	113000000526	1	SILLA			LOTE29208		SILLAS DE ESPERA	ENSERES	002-001-000000010	1309521621001	MUEBLERIA M&L	19/11/2013	$	
1474	113000000527	1	SILLA			LOTE29208		SILLAS DE ESPERA	ENSERES	002-001-000000010	1309521621001	MUEBLERIA M&L	19/11/2013	$	
1475	113000000528	1	SILLA			LOTE29208		SILLAS DE ESPERA	ENSERES	002-001-000000010	1309521621001	MUEBLERIA M&L	19/11/2013	$	
1476	113000000529	1	SILLA			LOTE29208		SILLAS DE ESPERA	ENSERES	002-001-000000010	1309521621001	MUEBLERIA M&L	19/11/2013	$	
1477	113000000530	1	SILLA			LOTE29208		SILLAS DE ESPERA	ENSERES	002-001-000000010	1309521621001	MUEBLERIA M&L	19/11/2013	$	
1478	113000000531	1	SILLA			LOTE29208		SILLAS DE ESPERA	ENSERES	002-001-000000010	1309521621001	MUEBLERIA M&L	19/11/2013	$	
1479	113000000532	1	SILLA			LOTE29208		SILLAS DE ESPERA	ENSERES	002-001-000000010	1309521621001	MUEBLERIA M&L	19/11/2013	$	
1480	113000000533	1	SILLA			LOTE29208		SILLAS DE ESPERA	ENSERES	002-001-000000010	1309521621001	MUEBLERIA M&L	19/11/2013	$	
1481	113000000534	1	SILLA			LOTE29208		SILLAS DE ESPERA	ENSERES	002-001-000000010	1309521621001	MUEBLERIA M&L	19/11/2013	$	
1482	113000000535	1	SILLA			LOTE29208		SILLAS DE ESPERA	ENSERES	002-001-000000010	1309521621001	MUEBLERIA M&L	19/11/2013	$	
1483	113000000536	1	SILLA			LOTE29208		SILLAS DE ESPERA	ENSERES	002-001-000000010	1309521621001	MUEBLERIA M&L	19/11/2013	$	
1484	113000000537	1	SILLA			LOTE29208		SILLAS DE ESPERA	ENSERES	002-001-000000010	1309521621001	MUEBLERIA M&L	19/11/2013	$	

INSTITUTO ECUATORIANO DE SEGURIDAD SOCIAL
CERTIFICO: Que el presente documento es fiel copia del original que reposa en el expediente
06 DIC 2017 HORA: ----
AREA FINANCIERA

NOTARIA OCTAVA DEL CANTON PORTOVIEJO
Ab. Alfredo Limongi Santos

1485	113000000538	1	SILLA			LOTE29208		SILLAS DE ESPERA	ENSERES	002-001-000000010	1309521621001	MUEBLERIA M&L	19/11/2013	$
1486	113000000539	1	SILLA			LOTE29208		SILLAS DE ESPERA	ENSERES	002-001-000000010	1309521621001	MUEBLERIA M&L	19/11/2013	$
1487	113000000540	1	SILLA			LOTE29208		SILLAS DE ESPERA	ENSERES	002-001-000000010	1309521621001	MUEBLERIA M&L	19/11/2013	$
1488	113000000541	1	SILLA			LOTE29208		SILLAS DE ESPERA	ENSERES	002-001-000000010	1309521621001	MUEBLERIA M&L	19/11/2013	$
1489	113000000542	1	SILLA			LOTE29208		SILLAS DE ESPERA	ENSERES	002-001-000000010	1309521621001	MUEBLERIA M&L	19/11/2013	$
1490	113000000543	1	SILLA			LOTE29208		SILLAS DE ESPERA	ENSERES	002-001-000000010	1309521621001	MUEBLERIA M&L	19/11/2013	$
1491	113000000544	1	SILLA			LOTE29208		SILLAS DE ESPERA	ENSERES	002-001-000000010	1309521621001	MUEBLERIA M&L	19/11/2013	$
1492	113000000545	1	SILLA			LOTE29208		SILLAS DE ESPERA	ENSERES	002-001-000000010	1309521621001	MUEBLERIA M&L	19/11/2013	$
1493	113000000546	1	SILLA			LOTE29208		SILLAS DE ESPERA	ENSERES	002-001-000000010	1309521621001	MUEBLERIA M&L	19/11/2013	$
1494	113000000547	1	SILLA			LOTE29208		SILLAS DE ESPERA	ENSERES	002-001-000000010	1309521621001	MUEBLERIA M&L	19/11/2013	$
1495	113000000548	1	SILLA			LOTE29208		SILLAS DE ESPERA	ENSERES	002-001-000000010	1309521621001	MUEBLERIA M&L	19/11/2013	$
1496	113000000549	1	SILLA			LOTE29208		SILLAS DE ESPERA	ENSERES	002-001-000000010	1309521621001	MUEBLERIA M&L	19/11/2013	$
1497	113000000550	1	SILLA			LOTE29208		SILLAS DE ESPERA	ENSERES	002-001-000000010	1309521621001	MUEBLERIA M&L	19/11/2013	$
1498	113000000551	1	SILLA			LOTE29208		SILLAS DE ESPERA	ENSERES	002-001-000000010	1309521621001	MUEBLERIA M&L	19/11/2013	$
1499	113000000552	1	SILLA			LOTE29208		SILLAS DE ESPERA	ENSERES	002-001-000000010	1309521621001	MUEBLERIA M&L	19/11/2013	$
1500	113000000553	1	SILLA			LOTE29208		SILLAS DE ESPERA	ENSERES	002-001-000000010	1309521621001	MUEBLERIA M&L	19/11/2013	$
1501	113000000554	1	SILLA			LOTE29208		SILLAS DE ESPERA	ENSERES	002-001-000000010	1309521621001	MUEBLERIA M&L	19/11/2013	$
1502	113000000555	1	SILLA			LOTE29208		SILLAS DE ESPERA	ENSERES	002-001-000000010	1309521621001	MUEBLERIA M&L	19/11/2013	$
1503	113000000556	1	SILLA			LOTE29208		SILLAS DE ESPERA	ENSERES	002-001-000000010	1309521621001	MUEBLERIA M&L	19/11/2013	$
1504	113000000557	1	SILLA			LOTE29208		SILLAS DE ESPERA	ENSERES	002-001-000000010	1309521621001	MUEBLERIA M&L	19/11/2013	$
1505	113000000558	1	SILLA			LOTE29208		SILLAS DE ESPERA	ENSERES	002-001-000000010	1309521621001	MUEBLERIA M&L	19/11/2013	$

INSTITUTO ECUATORIANO DE SEGURIDAD SOCIAL
CERTIFICO: Que el presente documento es fiel copia del original que reposa en el expediente
06 DIC 2017 HORA:
AREA FINANCIERA

AB. ALFREDO LIMONTA SANTOS
NOTARIO OCTAVO DE PORTOVIEJO

NOTARIA OCTAVA DEL CANTON PORTOVIEJO
AB. ALFREDO LIMONTA SANTOS
NOTARIO OCTAVO DEL CANTON PORTOVIEJO
República del Ecuador

1506	113000000559	1	SILLA			LOTE29208		SILLAS DE ESPERA	ENSERES	002-001-000000010	1309521621001	MUEBLERIA M&L	19/11/2013	$
1507	113000000560	1	SILLA			LOTE29208		SILLAS DE ESPERA	ENSERES	002-001-000000010	1309521621001	MUEBLERIA M&L	19/11/2013	$
1508	113000000561	1	SILLA			LOTE29208		SILLAS DE ESPERA	ENSERES	002-001-000000010	1309521621001	MUEBLERIA M&L	19/11/2013	$
1509	113000000562	1	SILLA			LOTE29208		SILLAS DE ESPERA	ENSERES	002-001-000000010	1309521621001	MUEBLERIA M&L	19/11/2013	$
1510	113000000563	1	SILLA			LOTE29208		SILLAS DE ESPERA	ENSERES	002-001-000000010	1309521621001	MUEBLERIA M&L	19/11/2013	$
1511	113000000564	1	SILLA			LOTE29208		SILLAS DE ESPERA	ENSERES	002-001-000000010	1309521621001	MUEBLERIA M&L	19/11/2013	$
1512	113000000565	1	SILLA			LOTE29208		SILLAS DE ESPERA	ENSERES	002-001-000000010	1309521621001	MUEBLERIA M&L	19/11/2013	$
1513	113000000566	1	SILLA			LOTE29208		SILLAS DE ESPERA	ENSERES	002-001-000000010	1309521621001	MUEBLERIA M&L	19/11/2013	$
1514	113000000567	1	SILLA			LOTE29208		SILLAS DE ESPERA	ENSERES	002-001-000000010	1309521621001	MUEBLERIA M&L	19/11/2013	$
1515	113000000568	1	MESA			LOTE29208		MESA PARA COMEDOR	ENSERES	002-001-000000010	1309521621001	MUEBLERIA M&L	19/11/2013	$
1516	113000000569	1	MESA			LOTE29208		MESA PARA COMEDOR	ENSERES	002-001-000000010	1309521621001	MUEBLERIA M&L	19/11/2013	$
1517	113000000570	1	MESA			LOTE29208		MESA PARA COMEDOR	ENSERES	002-001-000000010	1309521621001	MUEBLERIA M&L	19/11/2013	$
1518	113000000571	1	MESA			LOTE29208		MESA PARA COMEDOR	ENSERES	002-001-000000010	1309521621001	MUEBLERIA M&L	19/11/2013	$
1519	113000000572	1	MESA			LOTE29208		MESA PARA COMEDOR	ENSERES	002-001-000000010	1309521621001	MUEBLERIA M&L	19/11/2013	$
1520	113000000573	1	MESA			LOTE29208		MESA PARA COMEDOR	ENSERES	002-001-000000010	1309521621001	MUEBLERIA M&L	19/11/2013	$
1521	113000000574	1	MESA			LOTE29208		MESA PARA COMEDOR	ENSERES	002-001-000000010	1309521621001	MUEBLERIA M&L	19/11/2013	$
1522	113000000575	1	MESA			LOTE29208		MESA PARA COMEDOR	ENSERES	002-001-000000010	1309521621001	MUEBLERIA M&L	19/11/2013	$
1523	113000000576	1	MESA			LOTE29208		MESA PARA COMEDOR	ENSERES	002-001-000000010	1309521621001	MUEBLERIA M&L	19/11/2013	$
1524	113000000577	1	MESA			LOTE29208		MESA PARA COMEDOR	ENSERES	002-001-000000010	1309521621001	MUEBLERIA M&L	19/11/2013	$
1525	113000000578	1	MESA			LOTE29208		MESA PARA COMEDOR	ENSERES	002-001-000000010	1309521621001	MUEBLERIA M&L	19/11/2013	$
1526	113000000579	1	MESA			LOTE29208		MESA PARA COMEDOR	ENSERES	002-001-000000010	1309521621001	MUEBLERIA M&L	19/11/2013	$

INSTITUTO ECUATORIANO DE SEGURIDAD SOCIAL
CERTIFICO: Que el presente documento es fiel copia del original que reposa en el expediente
06 DIC 2017 HORA:
AREA FINANCIERA

AB. ALFREDO LIMONGI SANTOS
NOTARIO QUINTO DEL CANTÓN PORTOVIEJO

NOTARIA QUINTA DEL CANTÓN PORTOVIEJO
AB. ALFREDO LIMONGI SANTOS
Portoviejo - Manabí - Ecuador

1527	113000000580	1	MESA			LOTE29208		MESA PARA COMEDOR	ENSERES	002-001-000000010	1309521621001	MUEBLERIA M&L	19/11/2013	$ 18
1528	113000000581	1	MESA			LOTE29208		MESA PARA COMEDOR	ENSERES	002-001-000000010	1309521621001	MUEBLERIA M&L	19/11/2013	$ 18
1529	113000000582	1	MESA AUXILIAR			LOTE29208		MESA AUXILIAR 60 X 80 CON GAVETA	ENSERES	002-001-000000010	1309521621001	MUEBLERIA M&L	19/11/2013	$ 17
1530	113000000583	1	MESA AUXILIAR			LOTE29208		MESA AUXILIAR 60 X 80 CON GAVETA	ENSERES	002-001-000000010	1309521621001	MUEBLERIA M&L	19/11/2013	$ 17
1531	113000000584	1	MESA AUXILIAR			LOTE29208		MESA AUXILIAR 60 X 80 CON GAVETA	ENSERES	002-001-000000010	1309521621001	MUEBLERIA M&L	19/11/2013	$ 17
1532	113000000585	1	MESA AUXILIAR			LOTE29208		MESA AUXILIAR 60 X 80 CON GAVETA	ENSERES	002-001-000000010	1309521621001	MUEBLERIA M&L	19/11/2013	$ 17
1533	113000000586	1	MESA AUXILIAR			LOTE29208		MESA AUXILIAR 60 X 80 CON GAVETA	ENSERES	002-001-000000010	1309521621001	MUEBLERIA M&L	19/11/2013	$ 17
1534	113000000587	1	MESA AUXILIAR			LOTE29208		MESA AUXILIAR 60 X 80 CON GAVETA	ENSERES	002-001-000000010	1309521621001	MUEBLERIA M&L	19/11/2013	$ 17
1535	113000000588	1	SILLA			LOTE29208		SILLA	ENSERES	002-001-000000010	1309521621001	MUEBLERIA M&L	19/11/2013	$ 8
1536	113000000589	1	SILLA			LOTE29208		SILLA	ENSERES	002-001-000000010	1309521621001	MUEBLERIA M&L	19/11/2013	$ 8
1537	113000000590	1	SILLA			LOTE29208		SILLA	ENSERES	002-001-000000010	1309521621001	MUEBLERIA M&L	19/11/2013	$ 8
1538	113000000591	1	SILLA			LOTE29208		SILLA	ENSERES	002-001-000000010	1309521621001	MUEBLERIA M&L	19/11/2013	$ 8
1539	113000000592	1	SILLA			LOTE29208		SILLA	ENSERES	002-001-000000010	1309521621001	MUEBLERIA M&L	19/11/2013	$ 8
1540	113000000593	1	SILLA			LOTE29208		SILLA	ENSERES	002-001-000000010	1309521621001	MUEBLERIA M&L	19/11/2013	$ 8
1541	113000000594	1	SILLA			LOTE29208		SILLA	ENSERES	002-001-000000010	1309521621001	MUEBLERIA M&L	19/11/2013	$ 85
1542	113000000595	1	SILLA			LOTE29208		SILLA	ENSERES	002-001-000000010	1309521621001	MUEBLERIA M&L	19/11/2013	$ 85
1543	113000000596	1	SILLA			LOTE29208		SILLA	ENSERES	002-001-000000010	1309521621001	MUEBLERIA M&L	19/11/2013	$ 85
1544	113000000597	1	SILLA			LOTE29208		SILLA	ENSERES	002-001-000000010	1309521621001	MUEBLERIA M&L	19/11/2013	$ 85
1545	113000000598	1	SILLA			LOTE29208		SILLA	ENSERES	002-001-000000010	1309521621001	MUEBLERIA M&L	19/11/2013	$ 85
1546	113000000599	1	SILLA			LOTE29208		SILLA	ENSERES	002-001-000000010	1309521621001	MUEBLERIA M&L	19/11/2013	$ 85
1547	113000000600	1	SILLA			LOTE29208		SILLA	ENSERES	002-001-000000010	1309521621001	MUEBLERIA M&L	19/11/2013	$ 85

INSTITUTO ECUATORIANO DE SEGURIDAD SOCIAL
CERTIFICO: Que el presente documento es fiel copia del original que reposa en el expediente
06 DIC 2017 HORA:
AREA FINANCIERA

NOTARIA OCTAVA DEL CANTON PORTOVIEJO
AB. ALFREDO LIMONGI SANIOTA
Manabí - Ecuador

1548	113000000601	1	SILLA			LOTE29208		SILLA	ENSERES	002-001-000000010	1309521621001	MUEBLERIA M&L	19/11/2013	$	
1549	113000000602	1	SILLA			LOTE29208		SILLA	ENSERES	002-001-000000010	1309521621001	MUEBLERIA M&L	19/11/2013	$	
1550	113000000603	1	SILLA			LOTE29208		SILLA	ENSERES	002-001-000000010	1309521621001	MUEBLERIA M&L	19/11/2013	$	
1551	113000000604	1	SILLA			LOTE29208		SILLA	ENSERES	002-001-000000010	1309521621001	MUEBLERIA M&L	19/11/2013	$	
1552	113000000605	1	SILLA			LOTE29208		SILLA	ENSERES	002-001-000000010	1309521621001	MUEBLERIA M&L	19/11/2013	$	
1553	113000000606	1	SILLA			LOTE29208		SILLA	ENSERES	002-001-000000010	1309521621001	MUEBLERIA M&L	19/11/2013	$	
1554	113000000607	1	SILLA			LOTE29208		SILLA	ENSERES	002-001-000000010	1309521621001	MUEBLERIA M&L	19/11/2013	$	
1555	113000000608	1	SILLON			LOTE29208		SILLON DIRECCION	ENSERES	002-001-000000010	1309521621001	MUEBLERIA M&L	19/11/2013	$	
1556	113000000609	1	SILLON			LOTE29208		SILLON DIRECCION	ENSERES	002-001-000000010	1309521621001	MUEBLERIA M&L	19/11/2013	$	
1557	113000000610	1	SILLON			LOTE29208		SILLON DIRECCION	ENSERES	002-001-000000010	1309521621001	MUEBLERIA M&L	19/11/2013	$	
1558	113000000611	1	SILLON			LOTE29208		SILLON GERENTE MODELO EUFORIA	ENSERES	002-001-000000010	1309521621001	MUEBLERIA M&L	19/11/2013	$	
1559	113000000612	1	SILLON			LOTE29208		SILLON GERENTE MODELO EUFORIA	ENSERES	002-001-000000010	1309521621001	MUEBLERIA M&L	19/11/2013	$	
1560	113000000613	1	SILLON			LOTE29208		SILLON GERENTE MODELO EUFORIA	ENSERES	002-001-000000010	1309521621001	MUEBLERIA M&L	19/11/2013	$	
1561	113000000614	1	SILLON			LOTE29208		SILLON GERENTE MODELO EUFORIA	ENSERES	002-001-000000010	1309521621001	MUEBLERIA M&L	19/11/2013	$	
1562	113000000615	1	SILLON			LOTE29208		SILLON EJECUTIVO CON CON BRAZOS ERGONOMICOS	ENSERES	002-001-000000010	1309521621001	MUEBLERIA M&L	19/11/2013	$	
1563	113000000616	1	SILLON			LOTE29208		SILLON EJECUTIVO CON CON BRAZOS ERGONOMICOS	ENSERES	002-001-000000010	1309521621001	MUEBLERIA M&L	19/11/2013	$	
1564	113000000617	1	SILLON			LOTE29208		SILLON EJECUTIVO CON CON BRAZOS ERGONOMICOS	ENSERES	002-001-000000010	1309521621001	MUEBLERIA M&L	19/11/2013	$	
1565	113000000618	1	SILLON			LOTE29208		SILLON EJECUTIVO CON CON BRAZOS ERGONOMICOS	ENSERES	002-001-000000010	1309521621001	MUEBLERIA M&L	19/11/2013	$	
1566	113000000619	1	SILLON			LOTE29208		SILLON EJECUTIVO CON CON BRAZOS ERGONOMICOS	ENSERES	002-001-000000010	1309521621001	MUEBLERIA M&L	19/11/2013	$	
1567	113000000620	1	SILLON			LOTE29208		SILLON EJECUTIVO CON CON BRAZOS ERGONOMICOS	ENSERES	002-001-000000010	1309521621001	MUEBLERIA M&L	19/11/2013	$	
1568	113000000621	1	SILLON			LOTE29208		SILLON EJECUTIVO CON CON BRAZOS ERGONOMICOS	ENSERES	002-001-000000010	1309521621001	MUEBLERIA M&L	19/11/2013	$	

INSTITUTO ECUATORIANO DE SEGURIDAD SOCIAL
CERTIFICO: Que el presente documento es fiel copia del original que reposa en el expediente
06 DIC 2017 HORA:
AREA FINANCIERA

NOTARIA OCTAVA DEL CANTON PORTOVIEJO
AB. ALFRED LIMONG SANTOS
NOTARIO OCTAVO DEL CANTON PORTOVIEJO
Manabí - Ecuador

1569	113000000622	1	SILLON			LOTE29208		SILLON EJECUTIVO CON CON BRAZOS ERGONOMICOS	ENSERES	002-001-000000010	1309521621001	MUEBLERIA M&L	19/11/2013	$ 220
1570	113000000623	1	SILLON			LOTE29208		SILLON EJECUTIVO CON CON BRAZOS ERGONOMICOS	ENSERES	002-001-000000010	1309521621001	MUEBLERIA M&L	19/11/2013	$ 220
1571	113000000624	1	SILLON			LOTE29208		SILLON EJECUTIVO CON CON BRAZOS ERGONOMICOS	ENSERES	002-001-000000010	1309521621001	MUEBLERIA M&L	19/11/2013	$ 220
1572	113000000625	1	SILLON			LOTE29208		SILLON EJECUTIVO CON CON BRAZOS ERGONOMICOS	ENSERES	002-001-000000010	1309521621001	MUEBLERIA M&L	19/11/2013	$ 220
1573	113000000626	1	SILLON			LOTE29208		SILLON EJECUTIVO CON CON BRAZOS ERGONOMICOS	ENSERES	002-001-000000010	1309521621001	MUEBLERIA M&L	19/11/2013	$ 220
1574	113000000627	1	SILLON			LOTE29208		SILLON EJECUTIVO CON CON BRAZOS ERGONOMICOS	ENSERES	002-001-000000010	1309521621001	MUEBLERIA M&L	19/11/2013	$ 220
1575	113000000628	1	SILLON			LOTE29208		SILLON PRESIDENTE MODELO EUFORIA	ENSERES	002-001-000000010	1309521621001	MUEBLERIA M&L	19/11/2013	$ 300
1576	113000000629	1	SILLA			LOTE29208		SILLA SECRETARIA CON APOYA BRAZOS	ENSERES	002-001-000000010	1309521621001	MUEBLERIA M&L	19/11/2013	$ 125
1577	113000000630	1	SILLA			LOTE29208		SILLA SECRETARIA CON APOYA BRAZOS	ENSERES	002-001-000000010	1309521621001	MUEBLERIA M&L	19/11/2013	$ 125
1578	113000000631	1	SILLA			LOTE29208		SILLA SECRETARIA CON APOYA BRAZOS	ENSERES	002-001-000000010	1309521621001	MUEBLERIA M&L	19/11/2013	$ 125
1579	113000000632	1	SILLA			LOTE29208		SILLA SECRETARIA CON APOYA BRAZOS	ENSERES	002-001-000000010	1309521621001	MUEBLERIA M&L	19/11/2013	$ 125
1580	113000000633	1	SILLA			LOTE29208		SILLA SECRETARIA CON APOYA BRAZOS	ENSERES	002-001-000000010	1309521621001	MUEBLERIA M&L	19/11/2013	$ 125
1581	113000000634	1	SILLA			LOTE29208		SILLA SECRETARIA CON APOYA BRAZOS	ENSERES	002-001-000000010	1309521621001	MUEBLERIA M&L	19/11/2013	$ 125
1582	113000000635	1	SILLA			LOTE29208		SILLA SECRETARIA CON APOYA BRAZOS	ENSERES	002-001-000000010	1309521621001	MUEBLERIA M&L	19/11/2013	$ 125
1583	113000000636	1	SILLA			LOTE29208		SILLA SECRETARIA CON APOYA BRAZOS	ENSERES	002-001-000000010	1309521621001	MUEBLERIA M&L	19/11/2013	$ 125
1584	113000000637	1	SILLA			LOTE29208		SILLA SECRETARIA CON APOYA BRAZOS	ENSERES	002-001-000000010	1309521621001	MUEBLERIA M&L	19/11/2013	$ 125
1585	113000000638	1	SILLA			LOTE29208		SILLA SECRETARIA CON APOYA BRAZOS	ENSERES	002-001-000000010	1309521621001	MUEBLERIA M&L	19/11/2013	$ 125
1586	113000000639	1	SILLA			LOTE29208		SILLA SECRETARIA CON APOYA BRAZOS	ENSERES	002-001-000000010	1309521621001	MUEBLERIA M&L	19/11/2013	$ 125
1587	113000000640	1	SILLA			LOTE29208		SILLA SECRETARIA CON APOYA BRAZOS	ENSERES	002-001-000000010	1309521621001	MUEBLERIA M&L	19/11/2013	$ 125
1588	113000000641	1	SILLA			LOTE29208		SILLA SECRETARIA CON APOYA BRAZOS	ENSERES	002-001-000000010	1309521621001	MUEBLERIA M&L	19/11/2013	$ 125
1589	113000000642	1	SILLA			LOTE29208		SILLA SECRETARIA CON APOYA BRAZOS	ENSERES	002-001-000000010	1309521621001	MUEBLERIA M&L	19/11/2013	$ 125

INSTITUTO ECUATORIANO DE SEGURIDAD SOCIAL
CERTIFICO: Que el presente documento es fiel copia del original que reposa en el expediente
06 DIC 2017
AREA FINANCIERA

NOTARIA OCTAVA DEL CANTÓN PORTOVIEJO
AB. ALFREDO LIMONGI SANTOS
NOTARIA OCTAVA
Manabí - Ecuador

1590	113000000643	1	SILLA			LOTE29208		SILLA SECRETARIA CON APOYA BRAZOS	ENSERES	002-001-000000010	1309521621001	MUEBLERIA M&L	19/11/2013	$	12
1591	113000000644	1	SILLA			LOTE29208		SILLA SECRETARIA CON APOYA BRAZOS	ENSERES	002-001-000000010	1309521621001	MUEBLERIA M&L	19/11/2013	$	12
1592	113000000645	1	SILLA			LOTE29208		SILLA SECRETARIA CON APOYA BRAZOS	ENSERES	002-001-000000010	1309521621001	MUEBLERIA M&L	19/11/2013	$	12
1593	113000000646	1	SILLA			LOTE29208		SILLA SECRETARIA CON APOYA BRAZOS	ENSERES	002-001-000000010	1309521621001	MUEBLERIA M&L	19/11/2013	$	12
1594	113000000647	1	SILLA			LOTE29208		SILLA SECRETARIA CON APOYA BRAZOS	ENSERES	002-001-000000010	1309521621001	MUEBLERIA M&L	19/11/2013	$	12
1595	113000000648	1	SILLA			LOTE29208		SILLA SECRETARIA CON APOYA BRAZOS	ENSERES	002-001-000000010	1309521621001	MUEBLERIA M&L	19/11/2013	$	12
1596	113000000649	1	SILLA			LOTE29208		SILLA SECRETARIA CON APOYA BRAZOS	ENSERES	002-001-000000010	1309521621001	MUEBLERIA M&L	19/11/2013	$	12
1597	113000000650	1	SILLA			LOTE29208		SILLA SECRETARIA CON APOYA BRAZOS	ENSERES	002-001-000000010	1309521621001	MUEBLERIA M&L	19/11/2013	$	12
1598	113000000651	1	SILLA			LOTE29208		SILLA SECRETARIA CON APOYA BRAZOS	ENSERES	002-001-000000010	1309521621001	MUEBLERIA M&L	19/11/2013	$	1
1599	113000000652	1	SILLA			LOTE29208		SILLA SECRETARIA CON APOYA BRAZOS	ENSERES	002-001-000000010	1309521621001	MUEBLERIA M&L	19/11/2013	$	1
1600	113000000653	1	SILLA			LOTE29208		SILLA SECRETARIA CON APOYA BRAZOS	ENSERES	002-001-000000010	1309521621001	MUEBLERIA M&L	19/11/2013	$	1
1601	113000000654	1	SILLA			LOTE29208		SILLA SECRETARIA CON APOYA BRAZOS	ENSERES	002-001-000000010	1309521621001	MUEBLERIA M&L	19/11/2013	$	1
1602	113000000655	1	SILLA			LOTE29208		SILLA SECRETARIA CON APOYA BRAZOS	ENSERES	002-001-000000010	1309521621001	MUEBLERIA M&L	19/11/2013	$	1
1603	113000000656	1	SILLA			LOTE29208		SILLA SECRETARIA CON APOYA BRAZOS	ENSERES	002-001-000000010	1309521621001	MUEBLERIA M&L	19/11/2013	$	1
1604	113000000657	1	SILLA			LOTE29208		SILLA SECRETARIA CON APOYA BRAZOS	ENSERES	002-001-000000010	1309521621001	MUEBLERIA M&L	19/11/2013	$	1
1605	113000000658	1	SILLA			LOTE29208		SILLA SECRETARIA CON APOYA BRAZOS	ENSERES	002-001-000000010	1309521621001	MUEBLERIA M&L	19/11/2013	$	1
1606	113000000659	1	SILLA			LOTE29208		SILLA SECRETARIA CON APOYA BRAZOS	ENSERES	002-001-000000010	1309521621001	MUEBLERIA M&L	19/11/2013	$	1
1607	113000000660	1	SILLA			LOTE29208		SILLA SECRETARIA CON APOYA BRAZOS	ENSERES	002-001-000000010	1309521621001	MUEBLERIA M&L	19/11/2013	$	1
1608	113000000661	1	SILLA			LOTE29208		SILLA SECRETARIA CON APOYA BRAZOS	ENSERES	002-001-000000010	1309521621001	MUEBLERIA M&L	19/11/2013	$	1
1609	113000000662	1	SILLA			LOTE29208		SILLA SECRETARIA CON APOYA BRAZOS	ENSERES	002-001-000000010	1309521621001	MUEBLERIA M&L	19/11/2013	$	1
1610	113000000663	1	SILLA			LOTE29208		SILLA SECRETARIA CON APOYA BRAZOS	ENSERES	002-001-000000010	1309521621001	MUEBLERIA M&L	19/11/2013	$	1

INSTITUTO ECUATORIANO DE SEGURIDAD SOCIAL
DECLARACIÓN: Que el presente documento es fiel copia del original que reposa en el expediente
06 DIC 2017 HORA:

AB. ALFREDO LINONG SANTOS
NOTARIO OCTAVO DE GUAYAQUIL

AB. ALFREDO LINONG SANTOS
NOTARIA OCTAVA
GUAYAQUIL - ECUADOR

1611	113000000664	1	SOFA			LOTE29208		SOFA BIPERSONAL	ENSERES	002-001-000000010	1309521621001	MUEBLERIA M&L	19/11/2013	$ 59
1612	113000000665	1	SOFA			LOTE29208		SOFA BIPERSONAL	ENSERES	002-001-000000010	1309521621001	MUEBLERIA M&L	19/11/2013	$ 59
1613	113000000666	1	SOFA			LOTE29208		SOFA TRIPERSONAL	ENSERES	002-001-000000010	1309521621001	MUEBLERIA M&L	19/11/2013	$ 58
1614	113000000667	1	SOFA			LOTE29208		SOFA TRIPERSONAL	ENSERES	002-001-000000010	1309521621001	MUEBLERIA M&L	19/11/2013	$ 58
1615	113000000668	1	SOFA			LOTE29208		SOFA TRIPERSONAL	ENSERES	002-001-000000010	1309521621001	MUEBLERIA M&L	19/11/2013	$ 58
1616	113000000669	1	SOFA			LOTE29208		SOFA TRIPERSONAL	ENSERES	002-001-000000010	1309521621001	MUEBLERIA M&L	19/11/2013	$ 58
1617	113000000670	1	TANDEM			LOTE29208		SILLA TRIPERSONAL	ENSERES	002-001-000000010	1309521621001	MUEBLERIA M&L	19/11/2013	$ 24
1618	113000000671	1	TANDEM			LOTE29208		SILLA TRIPERSONAL	ENSERES	002-001-000000010	1309521621001	MUEBLERIA M&L	19/11/2013	$ 24
1619	113000000672	1	TANDEM			LOTE29208		SILLA TRIPERSONAL	ENSERES	002-001-000000010	1309521621001	MUEBLERIA M&L	19/11/2013	$ 24
1620	113000000673	1	TANDEM			LOTE29208		SILLA TRIPERSONAL	ENSERES	002-001-000000010	1309521621001	MUEBLERIA M&L	19/11/2013	$ 24
1621	113000000674	1	TANDEM			LOTE29208		SILLA TRIPERSONAL	ENSERES	002-001-000000010	1309521621001	MUEBLERIA M&L	19/11/2013	$ 24
1622	113000000675	1	TANDEM			LOTE29208		SILLA TRIPERSONAL	ENSERES	002-001-000000010	1309521621001	MUEBLERIA M&L	19/11/2013	$ 24
1623	113000000676	1	TANDEM			LOTE29208		SILLA TRIPERSONAL	ENSERES	002-001-000000010	1309521621001	MUEBLERIA M&L	19/11/2013	$ 24
1624	113000000677	1	TANDEM			LOTE29208		SILLA TRIPERSONAL	ENSERES	002-001-000000010	1309521621001	MUEBLERIA M&L	19/11/2013	$ 24
1625	113000000678	1	TANDEM			LOTE29208		SILLA TRIPERSONAL	ENSERES	002-001-000000010	1309521621001	MUEBLERIA M&L	19/11/2013	$ 24
1626	113000000679	1	TANDEM			LOTE29208		SILLA TRIPERSONAL	ENSERES	002-001-000000010	1309521621001	MUEBLERIA M&L	19/11/2013	$ 24
1627	113000000680	1	TANDEM			LOTE29208		SILLA TRIPERSONAL	ENSERES	002-001-000000010	1309521621001	MUEBLERIA M&L	19/11/2013	$ 24
1628	113000000681	1	TANDEM			LOTE29208		SILLA TRIPERSONAL	ENSERES	002-001-000000010	1309521621001	MUEBLERIA M&L	19/11/2013	$ 24
1629	113000000682	1	TANDEM			LOTE29208		SILLA TRIPERSONAL	ENSERES	002-001-000000010	1309521621001	MUEBLERIA M&L	19/11/2013	$ 240,
1630	113000000683	1	TANDEM			LOTE29208		SILLA TRIPERSONAL	ENSERES	002-001-000000010	1309521621001	MUEBLERIA M&L	19/11/2013	$ 240,
1631	113000000684	1	TANDEM			LOTE29208		SILLA TRIPERSONAL	ENSERES	002-001-000000010	1309521621001	MUEBLERIA M&L	19/11/2013	$ 240,

INSTITUTO ECUATORIANO DE SEGURIDAD SOCIAL
CERTIFICO: Que el presente documento es fiel copia del original que reposa en el expediente
06 DIC 2017 HORA:
AREA FINANCIERA

NOTARIA OCTAVA DEL CANTON PORTOVIEJO
Dr. Alfredo Limongi Quimis

1632	113000000685	1	TANDEM			LOTE29208		SILLA TRIPERSONAL	ENSERES	002-001-000000010	1309521621001	MUEBLERIA M&L	19/11/2013	$ 2
1633	113000000686	1	TANDEM			LOTE29208		SILLA TRIPERSONAL	ENSERES	002-001-000000010	1309521621001	MUEBLERIA M&L	19/11/2013	$ 2
1634	113000000687	1	TANDEM			LOTE29208		SILLA TRIPERSONAL	ENSERES	002-001-000000010	1309521621001	MUEBLERIA M&L	19/11/2013	$
1635	113000000688	1	TANDEM			LOTE29208		SILLA TRIPERSONAL	ENSERES	002-001-000000010	1309521621001	MUEBLERIA M&L	19/11/2013	$
1636	113000000689	1	TANDEM			LOTE29208		SILLA TRIPERSONAL	ENSERES	002-001-000000010	1309521621001	MUEBLERIA M&L	19/11/2013	$
1637	113000000690	1	TANDEM			LOTE29208		SILLA TRIPERSONAL	ENSERES	002-001-000000010	1309521621001	MUEBLERIA M&L	19/11/2013	$
1638	113000000692	1	TANDEM			LOTE29208		SILLA TRIPERSONAL	ENSERES	002-001-000000010	1309521621001	MUEBLERIA M&L	19/11/2013	$
1639	113000000693	1	TANDEM			LOTE29208		SILLA TRIPERSONAL	ENSERES	002-001-000000010	1309521621001	MUEBLERIA M&L	19/11/2013	$
1640	113000000694	1	TANDEM			LOTE29208		SILLA TRIPERSONAL	ENSERES	002-001-000000010	1309521621001	MUEBLERIA M&L	19/11/2013	$
1641	113000000695	1	TANDEM			LOTE29208		SILLA TRIPERSONAL	ENSERES	002-001-000000010	1309521621001	MUEBLERIA M&L	19/11/2013	$
1642	113000000696	1	TANDEM			LOTE29208		SILLA TRIPERSONAL	ENSERES	002-001-000000010	1309521621001	MUEBLERIA M&L	19/11/2013	$
1643	113000000697	1	TANDEM			LOTE29208		SILLA TRIPERSONAL	ENSERES	002-001-000000010	1309521621001	MUEBLERIA M&L	19/11/2013	$
1644	113000000698	1	TANDEM			LOTE29208		SILLA TRIPERSONAL	ENSERES	002-001-000000010	1309521621001	MUEBLERIA M&L	19/11/2013	$
1645	113000000699	1	TANDEM			LOTE29208		SILLA TRIPERSONAL	ENSERES	002-001-000000010	1309521621001	MUEBLERIA M&L	19/11/2013	$
1646	113000000700	1	TANDEM			LOTE29208		SILLA TRIPERSONAL	ENSERES	002-001-000000010	1309521621001	MUEBLERIA M&L	19/11/2013	$
1647	113000000701	1	TANDEM			LOTE29208		SILLA TRIPERSONAL	ENSERES	002-001-000000010	1309521621001	MUEBLERIA M&L	19/11/2013	$
1648	113000000702	1	TANDEM			LOTE29208		SILLA TRIPERSONAL	ENSERES	002-001-000000010	1309521621001	MUEBLERIA M&L	19/11/2013	$
1649	113000000703	1	TANDEM			LOTE29208		SILLA TRIPERSONAL	ENSERES	002-001-000000010	1309521621001	MUEBLERIA M&L	19/11/2013	$
1650	113000000704	1	TANDEM			LOTE29208		SILLA TRIPERSONAL	ENSERES	002-001-000000010	1309521621001	MUEBLERIA M&L	19/11/2013	$
1651	113000000705	1	TANDEM			LOTE29208		SILLA TRIPERSONAL	ENSERES	002-001-000000010	1309521621001	MUEBLERIA M&L	19/11/2013	$
1652	113000000706	1	TANDEM			LOTE29208		SILLA TRIPERSONAL	ENSERES	002-001-000000010	1309521621001	MUEBLERIA M&L	19/11/2013	$

INSTITUTO ECUATORIANO DE SEGURIDAD SOCIAL
CERTIFICO: Que el presente documento es fiel copia del original que reposa en el expediente
06 DIC 2017 HORA:
AREA FINANCIERA

NOTARIA OCTAVA DE GUAYAQUIL
AB. ALFREDO LIMONG SANTOS

1653	113000000707	1	TANDEM			LOTE29208		SILLA TRIPERSONAL	ENSERES	002-001-000000010	1309521621001	MUEBLERIA M&L	19/11/2013	$
1654	113000000708	1	TANDEM			LOTE29208		SILLA TRIPERSONAL	ENSERES	002-001-000000010	1309521621001	MUEBLERIA M&L	19/11/2013	$
1655	113000000709	1	TANDEM			LOTE29208		SILLA TRIPERSONAL	ENSERES	002-001-000000010	1309521621001	MUEBLERIA M&L	19/11/2013	$
1656	113000000710	1	TANDEM			LOTE29208		SILLA TRIPERSONAL	ENSERES	002-001-000000010	1309521621001	MUEBLERIA M&L	19/11/2013	$
1657	113000000711	1	TANDEM			LOTE29208		SILLA TRIPERSONAL	ENSERES	002-001-000000010	1309521621001	MUEBLERIA M&L	19/11/2013	$
1658	113000000712	1	TANDEM			LOTE29208		SILLA TRIPERSONAL	ENSERES	002-001-000000010	1309521621001	MUEBLERIA M&L	19/11/2013	$
1659	113000000713	1	TANDEM			LOTE29208		SILLA TRIPERSONAL	ENSERES	002-001-000000010	1309521621001	MUEBLERIA M&L	19/11/2013	$
1660	113000000714	1	TANDEM			LOTE29208		SILLA TRIPERSONAL	ENSERES	002-001-000000010	1309521621001	MUEBLERIA M&L	19/11/2013	$
1661	113000000715	1	TANDEM			LOTE29208		SILLA TRIPERSONAL	ENSERES	002-001-000000010	1309521621001	MUEBLERIA M&L	19/11/2013	$
1662	113000000716	1	TANDEM			LOTE29208		SILLA TRIPERSONAL	ENSERES	002-001-000000010	1309521621001	MUEBLERIA M&L	19/11/2013	$
1663	113000000717	1	TANDEM			LOTE29208		SILLA TRIPERSONAL	ENSERES	002-001-000000010	1309521621001	MUEBLERIA M&L	19/11/2013	$
1664	113000000718	1	TANDEM			LOTE29208		SILLA TRIPERSONAL	ENSERES	002-001-000000010	1309521621001	MUEBLERIA M&L	19/11/2013	$
1665	113000000719	1	TANDEM			LOTE29208		SILLA TRIPERSONAL	ENSERES	002-001-000000010	1309521621001	MUEBLERIA M&L	19/11/2013	$
1666	113000000720	1	TANDEM			LOTE29208		SILLA TRIPERSONAL	ENSERES	002-001-000000010	1309521621001	MUEBLERIA M&L	19/11/2013	$
1667	113000000721	1	TANDEM			LOTE29208		SILLA TRIPERSONAL	ENSERES	002-001-000000010	1309521621001	MUEBLERIA M&L	19/11/2013	$
1668	113000000722	1	TANDEM			LOTE29208		SILLA TRIPERSONAL	ENSERES	002-001-000000010	1309521621001	MUEBLERIA M&L	19/11/2013	$
1669	113000000723	1	TANDEM			LOTE29208		SILLA TRIPERSONAL	ENSERES	002-001-000000010	1309521621001	MUEBLERIA M&L	19/11/2013	$
1670	113000000724	1	TANDEM			LOTE29208		SILLA TRIPERSONAL	ENSERES	002-001-000000010	1309521621001	MUEBLERIA M&L	19/11/2013	$
1671	113000000725	1	TANDEM			LOTE29208		SILLA TRIPERSONAL	ENSERES	002-001-000000010	1309521621001	MUEBLERIA M&L	19/11/2013	$
1672	113000000726	1	TANDEM			LOTE29208		SILLA TRIPERSONAL	ENSERES	002-001-000000010	1309521621001	MUEBLERIA M&L	19/11/2013	$
1673	113000000727	1	TANDEM			LOTE29208		SILLA TRIPERSONAL	ENSERES	002-001-000000010	1309521621001	MUEBLERIA M&L	19/11/2013	$

INSTITUTO ECUATORIANO DE SEGURIDAD SOCIAL
CERTIFICO: Que el presente documento es fiel copia del original que reposa en el expediente
06 DIC 2017 HORA:
AREA FINANCIERA

NOTARIA OCTAVA DE GUAYAQUIL
Ab. Alfredo Limongi Santos

NOTARIA OCTAVA DEL CANTON GUAYAQUIL
AB. ALFREDO LIMONGI SANTOS
NOTARIA OCTAVA
Guayaquil - Ecuador

1674	113000000728	1	TANDEM			LOTE29208		SILLA TRIPERSONAL	ENSERES	002-001-000000010	1309521621001	MUEBLERIA M&L	19/11/2013	$ 24
1675	113000000729	1	TANDEM			LOTE29208		SILLA TRIPERSONAL	ENSERES	002-001-000000010	1309521621001	MUEBLERIA M&L	19/11/2013	$ 2
1676	113000000730	1	TANDEM			LOTE29208		SILLA TRIPERSONAL	ENSERES	002-001-000000010	1309521621001	MUEBLERIA M&L	19/11/2013	$ 2
1677	113000000731	1	TANDEM			LOTE29208		SILLA TRIPERSONAL	ENSERES	002-001-000000010	1309521621001	MUEBLERIA M&L	19/11/2013	$ 2
1678	113000000732	1	TANDEM			LOTE29208		SILLA TRIPERSONAL	ENSERES	002-001-000000010	1309521621001	MUEBLERIA M&L	19/11/2013	$
1679	113000000733	1	TANDEM			LOTE29208		SILLA TRIPERSONAL	ENSERES	002-001-000000010	1309521621001	MUEBLERIA M&L	19/11/2013	$
1680	113000000734	1	TANDEM			LOTE29208		SILLA TRIPERSONAL	ENSERES	002-001-000000010	1309521621001	MUEBLERIA M&L	19/11/2013	$
1681	113000000735	1	TANDEM			LOTE29208		SILLA TRIPERSONAL	ENSERES	002-001-000000010	1309521621001	MUEBLERIA M&L	19/11/2013	$
1682	113000000736	1	TANDEM			LOTE29208		SILLA TRIPERSONAL	ENSERES	002-001-000000010	1309521621001	MUEBLERIA M&L	19/11/2013	$
1683	113000000737	1	TANDEM			LOTE29208		SILLA TRIPERSONAL	ENSERES	002-001-000000010	1309521621001	MUEBLERIA M&L	19/11/2013	$
1684	113000000738	1	TANDEM			LOTE29208		SILLA TRIPERSONAL	ENSERES	002-001-000000010	1309521621001	MUEBLERIA M&L	19/11/2013	$
1685	113000000739	1	TANDEM			LOTE29208		SILLA TRIPERSONAL	ENSERES	002-001-000000010	1309521621001	MUEBLERIA M&L	19/11/2013	$
1686	113000000740	1	TANDEM			LOTE29208		SILLA TRIPERSONAL	ENSERES	002-001-000000010	1309521621001	MUEBLERIA M&L	19/11/2013	$
1687	113000000741	1	TANDEM			LOTE29208		SILLA TRIPERSONAL	ENSERES	002-001-000000010	1309521621001	MUEBLERIA M&L	19/11/2013	$
1688	113000000742	1	TANDEM			LOTE29208		SILLA TRIPERSONAL	ENSERES	002-001-000000010	1309521621001	MUEBLERIA M&L	19/11/2013	$
1689	113000000743	1	TANDEM			LOTE29208		SILLA TRIPERSONAL	ENSERES	002-001-000000010	1309521621001	MUEBLERIA M&L	19/11/2013	$
1690	113000000744	1	TANDEM			LOTE29208		SILLA TRIPERSONAL	ENSERES	002-001-000000010	1309521621001	MUEBLERIA M&L	19/11/2013	$
1691	113000000745	1	TANDEM			LOTE29208		SILLA TRIPERSONAL	ENSERES	002-001-000000010	1309521621001	MUEBLERIA M&L	19/11/2013	$
1692	113000000746	1	TANDEM			LOTE29208		SILLA TRIPERSONAL	ENSERES	002-001-000000010	1309521621001	MUEBLERIA M&L	19/11/2013	$
1693	113000000747	1	TANDEM			LOTE29208		SILLA TRIPERSONAL	ENSERES	002-001-000000010	1309521621001	MUEBLERIA M&L	19/11/2013	$
1694	113000000748	1	TANDEM			LOTE29208		SILLA TRIPERSONAL	ENSERES	002-001-000000010	1309521621001	MUEBLERIA M&L	19/11/2013	$

INSTITUTO ECUATORIANO DE SEGURIDAD SOCIAL
CERTIFICO: Que el presente documento es fiel copia del original que reposa en el expediente
06 DIC 2017 HORA:
AREA FINANCIERA

NOTARIO OCTAVO DE PORTOVIEJO
Ab. Alfredo Limongi Santos

NOTARIA OCTAVA DEL CANTON PORTOVIEJO
AB. ALFREDO LIMONGI SANTOS
NOTARIO OCTAVO
Portoviejo - Manabí - Ecuador

1695	113000000749	1	TANDEM			LOTE29208		SILLA TRIPERSONAL	ENSERES	002-001-000000010	1309521621001	MUEBLERIA M&L	19/11/2013	$ 2
1696	113000000750	1	TANDEM			LOTE29208		SILLA TRIPERSONAL	ENSERES	002-001-000000010	1309521621001	MUEBLERIA M&L	19/11/2013	$ 2
1697	113000000751	1	TANDEM			LOTE29208		SILLA TRIPERSONAL	ENSERES	002-001-000000010	1309521621001	MUEBLERIA M&L	19/11/2013	$ 2
1698	113000000752	1	TANDEM			LOTE29208		SILLA TRIPERSONAL	ENSERES	002-001-000000010	1309521621001	MUEBLERIA M&L	19/11/2013	$ 2
1699	113000000753	1	TANDEM			LOTE29208		SILLA TRIPERSONAL	ENSERES	002-001-000000010	1309521621001	MUEBLERIA M&L	19/11/2013	$ 2
1700	113000000754	1	TANDEM			LOTE29208		SILLA TRIPERSONAL	ENSERES	002-001-000000010	1309521621001	MUEBLERIA M&L	19/11/2013	$ 2
1701	113000000755	1	ARMARIO (CREDENSA)			LOTE29208		ARMARIO LOCKERS 180X40X45	ENSERES	002-001-000000010	1309521621001	MUEBLERIA M&L	19/11/2013	$ 28
1702	113000000756	1	ARMARIO			LOTE29208		ARMARIO LOCKERS 180X40X45	ENSERES	002-001-000000010	1309521621001	MUEBLERIA M&L	19/11/2013	$ 28
1703	113000000759	1	ESCRITORIO			LOTE29208		ESCRITORIO PEQUEÑO	ENSERES	002-001-000000010	1309521621001	MUEBLERIA M&L	19/11/2013	$ 29
1704	113000000760	1	MESA			LOTE29208		MESA DESMONTABLE	ENSERES	002-001-000000010	1309521621001	MUEBLERIA M&L	19/11/2013	$ 18
1705	113000000761	1	MESA			LOTE29208		MESA DESMONTABLE	ENSERES	002-001-000000010	1309521621001	MUEBLERIA M&L	19/11/2013	$ 18
1706	113000000762	1	MESA			LOTE29208		MESA DESMONTABLE	ENSERES	002-001-000000010	1309521621001	MUEBLERIA M&L	19/11/2013	$ 18
1707	113000000763	1	MESA			LOTE29208		MESA DESMONTABLE	ENSERES	002-001-000000010	1309521621001	MUEBLERIA M&L	19/11/2013	$ 18
1708	113000000764	1	MESA			LOTE29208		MESA DESMONTABLE	ENSERES	002-001-000000010	1309521621001	MUEBLERIA M&L	19/11/2013	$ 18
1709	113000000957	1	MESA			LOTE29208		MESA PARA COMEDOR	ENSERES	002-001-000000010	1309521621001	MUEBLERIA M&L	19/11/2013	$ 18
1710	113000000958	1	MESA AUXILIAR			LOTE29208		MESA AUXILIAR 60 X 80 CON GAVETA	ENSERES	002-001-000000010	1309521621001	MUEBLERIA M&L	19/11/2013	$ 18
1711	113000000959	1	MESA AUXILIAR			LOTE29208		MESA AUXILIAR 60 X 80 CON GAVETA	ENSERES	002-001-000000010	1309521621001	MUEBLERIA M&L	19/11/2013	$ 17
1712	113000000960	1	MESA AUXILIAR			LOTE29208		MESA AUXILIAR 60 X 80 CON GAVETA	ENSERES	002-001-000000010	1309521621001	MUEBLERIA M&L	19/11/2013	$ 17
1713	113000000961	1	MESA AUXILIAR			LOTE29208		MESA AUXILIAR 60 X 80 CON GAVETA	ENSERES	002-001-000000010	1309521621001	MUEBLERIA M&L	19/11/2013	$ 17
1714	113000000962	1	MESA AUXILIAR			LOTE29208		MESA AUXILIAR 60 X 80 CON GAVETA	ENSERES	002-001-000000010	1309521621001	MUEBLERIA M&L	19/11/2013	$ 17
1715	113000000963	1	MESA AUXILIAR			LOTE29208		MESA AUXILIAR 60 X 80 CON GAVETA	ENSERES	002-001-000000010	1309521621001	MUEBLERIA M&L	19/11/2013	$ 17

INSTITUTO ECUATORIANO DE SEGURIDAD SOCIAL
CERTIFICO: Que el presente documento es fiel copia del original que reposa en el expediente
06 DIC 2017 HORA:
AREA FINANCIERA

NOTARIA OCTAVA DEL CANTÓN PORTOVIEJO
AB. ALFREDO LIMONGI SANTOS
NOTARIA OCTAVA
Portoviejo, Ecuador

1715	113000000964	1	MESA AUXILIAR			LOTE29208		MESA AUXILIAR 60 X 80 CON GAVETA	ENSERES	002-001-000000010	1309521621001	MUEBLERIA M&L	19/11/2013	$	17
1717	113000000965	1	MESA AUXILIAR			LOTE29208		MESA AUXILIAR 60 X 80 CON GAVETA	ENSERES	002-001-000000010	1309521621001	MUEBLERIA M&L	19/11/2013	$	17
1718	113000000966	1	MESA AUXILIAR			LOTE29208		MESA AUXILIAR 60 X 80 CON GAVETA	ENSERES	002-001-000000010	1309521621001	MUEBLERIA M&L	19/11/2013	$	1
1719	113000000967	1	MESA AUXILIAR			LOTE29208		MESA AUXILIAR 60 X 80 CON GAVETA	ENSERES	002-001-000000010	1309521621001	MUEBLERIA M&L	19/11/2013	$	1
1720	113000000968	1	MESA AUXILIAR			LOTE29208		MESA AUXILIAR 60 X 80 CON GAVETA	ENSERES	002-001-000000010	1309521621001	MUEBLERIA M&L	19/11/2013	$	1
1721	113000000969	1	MESA AUXILIAR			LOTE29208		MESA AUXILIAR 60 X 80 CON GAVETA	ENSERES	002-001-000000010	1309521621001	MUEBLERIA M&L	19/11/2013	$	1
1722	113000000970	1	MESA AUXILIAR			LOTE29208		MESA AUXILIAR 60 X 80 CON GAVETA	ENSERES	002-001-000000010	1309521621001	MUEBLERIA M&L	19/11/2013	$	1
1723	113000000971	1	MESA AUXILIAR			LOTE29208		MESA AUXILIAR 60 X 80 CON GAVETA	ENSERES	002-001-000000010	1309521621001	MUEBLERIA M&L	19/11/2013	$	
1752	113000002136	1	ESCRITORIO			LOTE42873		ESCRITORIO EJECUTIVO 1.5 X 0.5	ENSERES	001-001-000002642	1305768358001	ARMONIA	19/12/2014	$	
1753	113000002137	1	ESCRITORIO			LOTE42873		ESCRITORIO EJECUTIVO 1.5 X 0.5	ENSERES	001-001-000002642	1305768358001	ARMONIA	19/12/2014	$	
1754	113000002138	1	ESCRITORIO			LOTE42873		ESCRITORIO EJECUTIVO 1.5 X 0.5	ENSERES	001-001-000002642	1305768358001	ARMONIA	19/12/2014	$	
1755	113000002139	1	ESCRITORIO			LOTE42873		ESCRITORIO EJECUTIVO 1.5 X 0.5	ENSERES	001-001-000002642	1305768358001	ARMONIA	19/12/2014	$	
1756	113000002140	1	ESCRITORIO			LOTE42873		ESCRITORIO EJECUTIVO 1.5 X 0.5	ENSERES	001-001-000002642	1305768358001	ARMONIA	19/12/2014	$	
1757	113000002141	1	ESCRITORIO			LOTE42873		ESCRITORIO EJECUTIVO 1.5 X 0.5	ENSERES	001-001-000002642	1305768358001	ARMONIA	19/12/2014	$	
1758	113000002142	1	ESCRITORIO			LOTE42873		ESCRITORIO EJECUTIVO 1.5 X 0.5	ENSERES	001-001-000002642	1305768358001	ARMONIA	19/12/2014	$	
1759	113000002143	1	ESCRITORIO			LOTE42873		ESCRITORIO EJECUTIVO 1.5 X 0.5	ENSERES	001-001-000002642	1305768358001	ARMONIA	19/12/2014	$	
1760	113000002144	1	ESCRITORIO			LOTE42873		ESCRITORIO EJECUTIVO 1.5 X 0.5	ENSERES	001-001-000002642	1305768358001	ARMONIA	19/12/2014	$	
1761	113000002145	1	ESCRITORIO			LOTE42873		ESCRITORIO EJECUTIVO 1.5 X 0.5	ENSERES	001-001-000002642	1305768358001	ARMONIA	19/12/2014	$	
1762	113000002146	1	ESCRITORIO			LOTE42873		ESCRITORIO EJECUTIVO 1.5 X 0.5	ENSERES	001-001-000002642	1305768358001	ARMONIA	19/12/2014	$	
1763	113000002147	1	ESCRITORIO			LOTE42873		ESCRITORIO EJECUTIVO 1.5 X 0.5	ENSERES	001-001-000002642	1305768358001	ARMONIA	19/12/2014	$	
1764	113000002148	1	ESCRITORIO			LOTE42873		ESCRITORIO EJECUTIVO 1.5 X 0.5	ENSERES	001-001-000002642	1305768358001	ARMONIA	19/12/2014	$	

INSTITUTO ECUATORIANO DE SEGURIDAD SOCIAL
CERTIFICO: Que el presente documento es fiel copia del original que reposa en el expediente
06 DIC 2017 HORA:
AREA FINANCIERA

NOTARIA OCTAVA DEL CANTON PORTOVIEJO
AB. ALFREDO LIMONGI SANTOS
NOTARIA OCTAVA
Manabí - Ecuador

1765	113000002149	1	ESCRITORIO			LOTE42873		ESCRITORIO EJECUTIVO 1.5 X 0.5	ENSERES	001-001-000002642	1305768358001	ARMONIA	19/12/2014	$ 5
1766	113000002150	1	SILLA GIRATORIA			LOTE42873		SILLA CON BASE HIDRAULICA GIRATORIA TIPO SECRETARIA	ENSERES	001-001-000002642	1305768358001	ARMONIA	19/12/2014	$ 2
1767	113000002151	1	SILLA GIRATORIA			LOTE42873		SILLA CON BASE HIDRAULICA GIRATORIA TIPO SECRETARIA	ENSERES	001-001-000002642	1305768358001	ARMONIA	19/12/2014	$ 2
1768	113000002152	1	SILLA GIRATORIA			LOTE42873		SILLA CON BASE HIDRAULICA GIRATORIA TIPO SECRETARIA	ENSERES	001-001-000002642	1305768358001	ARMONIA	19/12/2014	$ 2
1769	113000002153	1	SILLA GIRATORIA			LOTE42873		SILLA CON BASE HIDRAULICA GIRATORIA TIPO SECRETARIA	ENSERES	001-001-000002642	1305768358001	ARMONIA	19/12/2014	$ 2
1770	113000002154	1	SILLA GIRATORIA			LOTE42873		SILLA CON BASE HIDRAULICA GIRATORIA TIPO SECRETARIA	ENSERES	001-001-000002642	1305768358001	ARMONIA	19/12/2014	$ 2
1771	113000002155	1	SILLA GIRATORIA			LOTE42873		SILLA CON BASE HIDRAULICA GIRATORIA TIPO SECRETARIA	ENSERES	001-001-000002642	1305768358001	ARMONIA	19/12/2014	$ 2
1772	113000002156	1	SILLA GIRATORIA			LOTE42873		SILLA CON BASE HIDRAULICA GIRATORIA TIPO SECRETARIA	ENSERES	001-001-000002642	1305768358001	ARMONIA	19/12/2014	$ 2
1773	113000002157	1	SILLA GIRATORIA			LOTE42873		SILLA CON BASE HIDRAULICA GIRATORIA TIPO SECRETARIA	ENSERES	001-001-000002642	1305768358001	ARMONIA	19/12/2014	$ 2
1774	113000002158	1	SILLA GIRATORIA			LOTE42873		SILLA CON BASE HIDRAULICA GIRATORIA TIPO SECRETARIA	ENSERES	001-001-000002642	1305768358001	ARMONIA	19/12/2014	$ 2
1775	113000002159	1	SILLA GIRATORIA			LOTE42873		SILLA CON BASE HIDRAULICA GIRATORIA TIPO SECRETARIA	ENSERES	001-001-000002642	1305768358001	ARMONIA	19/12/2014	$ 2
1776	113000002160	1	SILLA GIRATORIA			LOTE42873		SILLA CON BASE HIDRAULICA GIRATORIA TIPO SECRETARIA	ENSERES	001-001-000002642	1305768358001	ARMONIA	19/12/2014	$ 25
1777	113000002161	1	SILLA GIRATORIA			LOTE42873		SILLA CON BASE HIDRAULICA GIRATORIA TIPO SECRETARIA	ENSERES	001-001-000002642	1305768358001	ARMONIA	19/12/2014	$ 25
1778	113000002162	1	SILLA GIRATORIA			LOTE42873		SILLA CON BASE HIDRAULICA GIRATORIA TIPO SECRETARIA	ENSERES	001-001-000002642	1305768358001	ARMONIA	19/12/2014	$ 25
1779	113000002163	1	SILLA GIRATORIA			LOTE42873		SILLA CON BASE HIDRAULICA GIRATORIA TIPO SECRETARIA	ENSERES	001-001-000002642	1305768358001	ARMONIA	19/12/2014	$ 25
1780	113000002164	1	MESA DE SESIONES			LOTE42873		MESA DE SESIONES DE 2.4 X 1.00	ENSERES	001-001-000002642	1305768358001	ARMONIA	19/12/2014	$ 25
1781	113000002165	1	MESA DE SESIONES			LOTE42873		MESA DE SESIONES DE 2.4 X 1.00	ENSERES	001-001-000002642	1305768358001	ARMONIA	19/12/2014	$ 85
1782	113000002166	1	SILLA			LOTE42873		SILLON GERENTE 02	ENSERES	001-001-000002642	1305768358001	ARMONIA	19/12/2014	$ 85
1783	113000002167	1	SILLA			LOTE42873		SILLON GERENTE 02	ENSERES	001-001-000002642	1305768358001	ARMONIA	19/12/2014	$ 31
1784	113000002168	1	SILLA			LOTE42873		SILLON GERENTE 02	ENSERES	001-001-000002642	1305768358001	ARMONIA	19/12/2014	$ 31
1785	113000002169	1	SILLA			LOTE42873		SILLON GERENTE 02	ENSERES	001-001-000002642	1305768358001	ARMONIA	19/12/2014	$ 31

INSTITUTO ECUATORIANO DE SEGURIDAD SOCIAL
CERTIFICO: Que el presente documento es fiel copia del original que reposa en el expediente
06 DIC 2017 HORA:
AREA JURIDICA

NOTARIO CANTON PORTOVIEJO
Ab. Alfredo Limongi Santos

NOTARIA DÉCIMA DEL CANTÓN PORTOVIEJO
AB. ALFREDO LIMONGI SANTOS
NOTARIO

1786	113000002170	1	SILLA			LOTE42873		SILLON GERENTE 02	ENSERES	001-001-000002642	1305768358001	ARMONIA	19/12/2014	$	31
1787	113000002171	1	SILLA			LOTE42873		SILLON GERENTE 02	ENSERES	001-001-000002642	1305768358001	ARMONIA	19/12/2014	$	31
1788	113000002172	1	SILLA			LOTE42873		SILLON GERENTE 02	ENSERES	001-001-000002642	1305768358001	ARMONIA	19/12/2014	$	31
1789	113000002173	1	SILLA			LOTE42873		SILLON GERENTE 02	ENSERES	001-001-000002642	1305768358001	ARMONIA	19/12/2014	$	3
1790	113000002174	1	SILLA			LOTE42873		SILLON GERENTE 02	ENSERES	001-001-000002642	1305768358001	ARMONIA	19/12/2014	$	3
1791	113000002175	1	SILLA			LOTE42873		SILLON GERENTE 02	ENSERES	001-001-000002642	1305768358001	ARMONIA	19/12/2014	$	3
1792	113000002176	1	SILLA			LOTE42873		SILLON GERENTE 02	ENSERES	001-001-000002642	1305768358001	ARMONIA	19/12/2014	$	3
1793	113000002177	1	SILLA			LOTE42873		SILLON GERENTE 02	ENSERES	001-001-000002642	1305768358001	ARMONIA	19/12/2014	$	
1794	113000002178	1	SILLA			LOTE42873		SILLON GERENTE 02	ENSERES	001-001-000002642	1305768358001	ARMONIA	19/12/2014	$	
1795	113000002179	1	SILLA			LOTE42873		SILLON GERENTE 02	ENSERES	001-001-000002642	1305768358001	ARMONIA	19/12/2014	$	
1796	113000002180	1	SILLA			LOTE42873		SILLON GERENTE 02	ENSERES	001-001-000002642	1305768358001	ARMONIA	19/12/2014	$	
1797	113000002181	1	SILLA			LOTE42873		SILLON GERENTE 02	ENSERES	001-001-000002642	1305768358001	ARMONIA	19/12/2014	$	
1798	113000002182	1	SILLA			LOTE42873		SILLON GERENTE 02	ENSERES	001-001-000002642	1305768358001	ARMONIA	19/12/2014	$	
1799	113000002183	1	SILLA			LOTE42873		SILLON GERENTE 02	ENSERES	001-001-000002642	1305768358001	ARMONIA	19/12/2014	$	
1800	113000002184	1	SILLA			LOTE42873		SILLON GERENTE 02	ENSERES	001-001-000002642	1305768358001	ARMONIA	19/12/2014	$	
1801	113000002185	1	ESCRITORIO			LOTE42873		ESCRITORIO EJECUTIVO DE 1.7	ENSERES	001-001-000002642	1305768358001	ARMONIA	19/12/2014	$	
1802	113000002186	1	SILLA			LOTE42873		SILLA DE ESPERA	ENSERES	001-001-000002642	1305768358001	ARMONIA	19/12/2014	$	
1803	113000002187	1	SILLA			LOTE42873		SILLA DE ESPERA	ENSERES	001-001-000002642	1305768358001	ARMONIA	19/12/2014	$	
1804	113000002188	1	SILLA			LOTE42873		SILLA DE ESPERA	ENSERES	001-001-000002642	1305768358001	ARMONIA	19/12/2014	$	
1805	113000002189	1	SILLA			LOTE42873		SILLA DE ESPERA	ENSERES	001-001-000002642	1305768358001	ARMONIA	19/12/2014	$	
1806	113000002190	1	SILLA			LOTE42873		SILLA DE ESPERA	ENSERES	001-001-000002642	1305768358001	ARMONIA	19/12/2014	$	

INSTITUTO ECUATORIANO DE SEGURIDAD SOCIAL
CERTIFICO: que el presente documento es fiel copia del original que reposa en el expediente
06 DIC 2017 HORA:
AREA FINANCIERA

AB. ALFREDO MONTALVO SANTOS
NOTARIO OCTAVO DE PORTOVIEJO

1807	113000002191	1	SILLA			LOTE42873		SILLA DE ESPERA	ENSERES	001-001-000002642	1305768358001	ARMONIA	19/12/2014	$
1808	113000002192	1	SILLA			LOTE42873		SILLA DE ESPERA	ENSERES	001-001-000002642	1305768358001	ARMONIA	19/12/2014	$
1809	113000002193	1	SILLA			LOTE42873		SILLA DE ESPERA	ENSERES	001-001-000002642	1305768358001	ARMONIA	19/12/2014	$
1810	113000002194	1	SILLA			LOTE42873		SILLA DE ESPERA	ENSERES	001-001-000002642	1305768358001	ARMONIA	19/12/2014	$
1811	113000002195	1	SILLA			LOTE42873		SILLA DE ESPERA	ENSERES	001-001-000002642	1305768358001	ARMONIA	19/12/2014	$
1812	113000002196	1	SILLA			LOTE42873		SILLA DE ESPERA	ENSERES	001-001-000002642	1305768358001	ARMONIA	19/12/2014	$
1813	113000002197	1	SILLA			LOTE42873		SILLA DE ESPERA	ENSERES	001-001-000002642	1305768358001	ARMONIA	19/12/2014	$
1814	113000002198	1	ARCHIVADOR DE PARED			LOTE42873		SILLA DE ESPERA	ENSERES	001-001-000002642	1305768358001	ARMONIA	19/12/2014	$
1815	113000002199	1	ARCHIVADOR DE PARED			LOTE42873		ARCHIVADOR AEREO	ENSERES	001-001-000002642	1305768358001	ARMONIA	19/12/2014	$ 25
1816	113000002200	1	ARCHIVADOR DE PARED			LOTE42873		ARCHIVADOR AEREO	ENSERES	001-001-000002642	1305768358001	ARMONIA	19/12/2014	$ 25
1817	113000002201	1	ARCHIVADOR DE PARED			LOTE42873		ARCHIVADOR AEREO	ENSERES	001-001-000002642	1305768358001	ARMONIA	19/12/2014	$ 25
1818	113000002202	1	ARCHIVADOR DE PARED			LOTE42873		ARCHIVADOR AEREO	ENSERES	001-001-000002642	1305768358001	ARMONIA	19/12/2014	$ 25
1819	113000002203	1	ARCHIVADOR DE PARED			LOTE42873		ARCHIVADOR AEREO	ENSERES	001-001-000002642	1305768358001	ARMONIA	19/12/2014	$ 25
1820	113000002204	1	ARCHIVADOR DE PARED			LOTE42873		ARCHIVADOR AEREO	ENSERES	001-001-000002642	1305768358001	ARMONIA	19/12/2014	$ 25
1821	113000002205	1	ARCHIVADOR DE PARED			LOTE42873		ARCHIVADOR AEREO	ENSERES	001-001-000002642	1305768358001	ARMONIA	19/12/2014	$ 25
1822	113000002206	1	ARCHIVADOR DE PARED			LOTE42873		ARCHIVADOR AEREO	ENSERES	001-001-000002642	1305768358001	ARMONIA	19/12/2014	$ 25
1823	113000002207	1	ARCHIVADOR DE PARED			LOTE42873		ARCHIVADOR AEREO	ENSERES	001-001-000002642	1305768358001	ARMONIA	19/12/2014	$ 25
1824	113000002208	1	MODULARES			LOTE42873		ARCHIVADOR AEREO	ENSERES	001-001-000002642	1305768358001	ARMONIA	19/12/2014	$ 25
1825	113000002210	1	ARCHIVADOR GENERAL			LOTE42873		MODULAR DE CAFETERIA	ENSERES	001-001-000002642	1305768358001	ARMONIA	19/12/2014	$ 302
1826	113000002211	1	ARCHIVADOR GENERAL			LOTE42873		ARCHIVADOR DE 4 GAVETAS	ENSERES	001-001-000002642	1305768358001	ARMONIA	19/12/2014	$ 427
1827	113000002212	1	ARCHIVADOR GENERAL			LOTE42873		ARCHIVADOR DE 4 GAVETAS	ENSERES	001-001-000002642	1305768358001	ARMONIA	19/12/2014	$ 427
								ARCHIVADOR DE 4 GAVETAS	ENSERES	001-001-000002642	1305768358001	ARMONIA	19/12/2014	$ 427

INSTITUTO ECUATORIANO DE SEGURIDAD SOCIAL
CERTIFICO: Que el presente documento es fiel copia del original que reposa en el expediente
06 DIC 2017 HORA:
AREA FINANCIERA

NOTARIA OCTAVA DEL CANTÓN PORTOVIEJO
AB. ALFREDO LIMONGI SANTOS
Portoviejo - Manabí - Ecuador

1828	113000002213	1	ARCHIVADOR GENERAL			LOTE42873		ARCHIVADOR DE 4 GAVETAS	ENSERES	001-001-000002642	1305768358001	ARMONIA	19/12/2014	$ 4
1829	113000002214	1	ARCHIVADOR GENERAL			LOTE42873		ARCHIVADOR DE 4 GAVETAS	ENSERES	001-001-000002642	1305768358001	ARMONIA	19/12/2014	$ 4
1846	113000002429	1	SISTEMA VIGILANCIA			LOTE2773—42161			ENSERES	002-001-00000646	1308717259001	BERMUDEZ PAOLA	10/02/2015	$ 71.(
1847	113000002431	1	DISPENSADOR			LOTE5909			ENSERES	001-001-00008954	1306569912001		11/03/2015	$
1848	113000002432	1	DISPENSADOR			LOTE5909			ENSERES	001-001-00008954	1306569912001	ESCAÑDON	11/03/2015	$
1849	113000002413	1	TELEVISOR	BRAVIA		BOLETIN9072	KDL60W605		ENSERES	001-001-00002836		KATTYMACIA	10/04/2015	$ 2
1850	113000002477	1	RELOJ BIOMETRICO			LOTE14876			ENSERES	001-001-00007682		PEDRO HIDALGO	05/06/2015	$
1	0795107	1	CUERO PEQUEÑO METAL MADERA VINO						ENSERES					$
2	0795105	1	MESA PEQUEÑO MADERA METAL						ENSERES					
3	0795109	1	CUADRADA MEDIANO METAL MADERA CREMA /						ENSERES					
4	0795106	1	ARCHIVADOR MEDIANO METAL						ENSERES					
5	0795188	1	ARCHIVADOR MEDIANO METAL						ENSERES					
6	0795108	1	MAQUINA DE ESCRIBIR MEDIANO METAL PLOMO	OLIVETTY					ENSERES					
7	0796048	1	SILLA COMUN MEDIANO METAL						ENSERES					
8	0796049	1	SILLA COMUN MEDIANO METAL						ENSERES					
9	0796050	1	SILLA COMUN MEDIANO METAL						ENSERES					
10	0796054	1	PAPELERA PEQUEÑO METAL PLOMO						ENSERES					
11	0796056	1	ESCRITORIO RECTANGULAR PEQUEÑO METAL						ENSERES					
12	0796057	1	ESCRITORIO RECTANGULAR2 MEDIANO METAL						ENSERES					
13	0796005	1	ESTANTERIA GRANDE METAL						ENSERES					
14	0796006	1	ESTANTERIA GRANDE METAL						ENSERES					

INSTITUTO ECUATORIANO DE SEGURIDAD SOCIAL
DECLARO, que el presente documento es fiel copia del original que reposa en el expediente
06 DIC 2017 HORA:
AREA FINANCIERA

AB. ALFREDO LIMONGI SANTOS
NOTARIO OCTAVO DE PORTOVIEJO

NOTARIA OCTAVA DEL CANTON PORTOVIEJO
AB. ALFREDO LIMONGI SANTOS
Portoviejo - Manabí - Ecuador

15	0796007	1	ESTANTERIA GRANDE METAL						ENSERES						
16	0796008	1	ESTANTERIA GRANDE METAL						ENSERES						$
17	0796009	1	ESTANTERIA GRANDE METAL						ENSERES						$
18	0796014	1	ESCRITORIO RECTANGULAR PEQUEÑO METAL						ENSERES						$
19	0795992	1	ESCRITORIO RECTANGULAR GRANDE MADERA						ENSERES						$ 1
20	0796003	1	ESTANTERIA GRANDE METAL						ENSERES						$ 1
21	0796004	1	ESTANTERIA GRANDE METAL						ENSERES						$
22	0796011	1	CALCULADORA MEDIANO PLASTICO BEIGE	CASIO	6524229				ENSERES						$
23	0796052	1	RECTANGULAR 2 GRANDE METAL VIDRIO						ENSERES						$
24	0796053	1	ARCHIVADOR RECTANGULAR 4 GRANDE METAL						ENSERES						$ 17
25	0796015	1	ARCHIVADOR GRANDE METAL						ENSERES						$ 17
26	0796024	1	ARCHIVADOR MEDIANO METAL CAFE						ENSERES						$ 17
27	0796051	1	CALCULADORA PEQUEÑO METAL BEIGE	ROYAL	J0011528				ENSERES						$ 17
28	0798754	1	CUADRADA COROSIL PEQUEÑO METAL PLOMO	ATU					ENSERES						$ 4
29	0798803	1	RECTANGULAR MEDIANO METAL FORMICA CAFÉ						ENSERES						$ 6
30	0798753	1	MEDIANO METAL MADERA / FORMICA CAFE	ATU					ENSERES						$ 15
31	0798755	1	MESA RECTANGULAR 4 PEQUEÑO METAL FORMICA PLOMO	ATU					ENSERES						$ 15
32	0798801	1	MAQUINA DE ESCRIBIR GRANDE METAL PLASTICO	UNDERWOOD					ENSERES						$ 8
33	0795927	1	RECTANGULAR TELA O DAMASCO MEDIANO METAL						ENSERES						$ 9
34	0795926	1	MESA RECTANGULAR PEQUEÑO METAL CAFE AUXILIAR						ENSERES						$ 6
35	0795928	1	RECTANGULAR 5 GRANDE METAL PLOMO						ENSERES						$ 8
															$ 9

INSTITUTO ECUATORIANO DE SEGURIDAD SOCIAL
CERTIFICO: Que el presente documento es fiel copia del original que reposa en el expediente
08 DIC 2017 HORA:
AREA FINANCIERA

NOTARIA OCTAVA DEL CANTÓN PORTOVIEJO
AB. ALFREDO LIMONDO SANTOS
Manabí - Ecuador

36	0795929	1	CUADRADA 3, PEQUEÑO METAL CAFE						ENSERES						$ 15
37	0795936	1	ESCRITORIO RECTANGULAR 5 GRANDE METAL						ENSERES						$ 15
38	0795932	1	RECTANGULAR 4 MEDIANO METAL VERDE						ENSERES						$ 1
39	0795933	1	RECTANGULAR 4 MEDIANO METAL PLOMO						ENSERES						$ 1
40	0795934	1	RECTANGULAR 4 MEDIANO METAL BEIGE / CAFE						ENSERES						$
41	0795930	1	RECTANGULAR 4 MEDIANO METAL VERDE						ENSERES						$
42	0795931	1	BASURERO MEDIANO METAL CAFE						ENSERES						$
43	0795935	1	CALCULADORA MEDIANO METAL BEIGE	CASIO	1268044				ENSERES						
44	0809004	1	SILLA COMUN MEDIANO METAL NEGRO						ENSERES						
45	0809023	1	SILLA COMUN MEDIANO METAL NEGRO						ENSERES						
46	0808991	1	ESTANTERIA GRANDE METAL						ENSERES						
47	0808992	1	ESCRITORIO MEDIANO METAL HABANO	ATU					ENSERES						
48	0808966	1	CALCULADORA MEDIANO PLASTICO HABANO	FACIT	7410044				ENSERES						
49	0808967	1	CALCULADORA MEDIANO PLASTICO HABANO	OLIMPYA					ENSERES						
50	0808968	1	MAQUINA DE ESCRIBIR MEDIANO METAL GRIS	ADDLER					ENSERES						
51	0808996	1	MAQUINA DE ESCRIBIR MEDIANO METAL GRIS	OLIVETTI	B4277340				ENSERES						
52	0808998	1	MAQUINA DE ESCRIBIR MEDIANO METAL GRIS	REMINGTON 100					ENSERES						
53	0808999	1	MAQUINA DE ESCRIBIR PEQUEÑO METAL GRIS	OLIVETTI					ENSERES						
54	0809000	1	MAQUINA DE ESCRIBIR MEDIANO METAL GRIS	REMINGTON 100					ENSERES						
55	0808997	1	MAQUINA DE ESCRIBIR MEDIANO METAL GRIS	OLIVETTI	B4277195				ENSERES						
57	0808993	1	RADIO RECEPTOR PEQUEÑO METAL GRIS						ENSERES						

INSTITUTO ECUATORIANO DE SEGURIDAD SOCIAL
CERTIFICO: Que el presente documento es fiel copia del original que reposa en el expediente
05 DIC 2017 HORA:
AREA FINANCIERA

NOTARIA OCTAVA DEL CANTON PORTOVIEJO
AB. ALFREDO LIMONG SANTOS
Portoviejo - Manabí - Ecuador

58	0808995	1	RADIO RECEPTOR PEQUEÑO METAL						ENSERES					$ 50,0
61	0809019	1	RECTANGULAR PEQUEÑO METAL NEGRA						ENSERES					$ 65,0
62	0809007	1	RECTANGULAR MEDIANO MADERA GRIS	ATU					ENSERES					$ 150,0
63	0809008	1	RECTANGULAR PEQUEÑO METAL GRIS	ATU					ENSERES					$ 85,0
64	0809009	1	RECTANGULAR GRANDE METAL GRIS						ENSERES					$ 90,0
65	0809010	1	RECTANGULAR GRANDE MADERA CAOBA						ENSERES					$ 90,0
66	0809011	1	RECTANGULAR MEDIANO MADERA CAOBA						ENSERES					$ 90,0
67	0809015	1	RECTANGULAR GRANDE METAL GRIS	FATME-IESS					ENSERES					$ 90,0
68	0809016	1	RECTANGULAR GRANDE METAL GRIS						ENSERES					$ 90,0
69	0809017	1	RECTANGULAR GRANDE METAL GRIS	FATME					ENSERES					$ 90,0
70	0809018	1	RECTANGULAR MEDIANO METAL GRIS	ATU					ENSERES					$ 150,0
71	0809020	1	RECTANGULAR MEDIANO MADERA CAOBA						ENSERES					$ 90,0
72	0809021	1	RECTANGULAR MEDIANO MADERA CAOBA	FATME					ENSERES					$ 90,0
73	0809006	1	RECTANGULAR MEDIANO MADERA GRIS	ATU					ENSERES					$ 150,0
75	0809014	1	BASURERO PEQUEÑO MADERA CAOBA	ARTE PRACTICO					ENSERES					$ 20,0
76	0809012	1	PAPELERA PEQUEÑO MADERA CAOBA	ARTE PRACTICO					ENSERES					$ 17,0
77	0808847	1	SILLA COMUN COROSIL MEDIANO METAL NEGRO	ATU					ENSERES					$ 65,0
78	0808848	1	SILLA COMUN COROSIL MEDIANO METAL	ATU					ENSERES					$ 65,0
79	0808845	1	RECTANGULAR GRANDE MADERA CAFE OSCURO TIPO	ARTE PRACTICO					ENSERES					$ 150,0
80	0808849	1	RECTANGULAR GRANDE METAL CREMA	ATU					ENSERES					$ 90,0
81	0808850	1	MEDIANO MADERA HABANO TIPO EJECUTIVO	ARTE PRACTICO					ENSERES					$ 85

INSTITUTO ECUATORIANO DE SEGURIDAD SOCIAL
CERTIFICO: Que el presente documento es fiel copia del original que reposa en el expediente
06 DIC 2017 HORA:
AREA FINANCIERA

NOTARIA OCTAVA DEL CANTON PORTOVIEJO
AB. ALFREDO LIMONGI SANTOS
Portoviejo - Manabí - Ecuador

82	0808851	1	RECTANGULAR MEDIANO METAL DORADO	FAEMETA					ENSERES						$ 90,0
84	0808852	1	COMUN TELA O DAMASCO PEQUEÑO MADERA CAFE						ENSERES						$ 150,0
85	0808853	1	COMUN TELA O DAMASCO PEQUEÑO MADERA CAFE						ENSERES						$ 150,0
86	0808854	1	COMUN TELA O DAMASCO PEQUEÑO MADERA CAFE						ENSERES						$ 150,0
87	0808855	1	COMUN TELA O DAMASCO PEQUEÑO MADERA CAFE						ENSERES						$ 150,0
88	0808961	1	COMUN TELA O DAMASCO PEQUEÑO MADERA CAFE						ENSERES						$ 150,0
89	0808857	1	BASURERO PEQUEÑO METAL CAFE	ARTE PRACTICO					ENSERES						$ 20,0
90	0808858	1	MAQUINA DE ESCRIBIR PEQUEÑO METAL	PANASONIC					ENSERES						$ 90,0
91	0798809	1	SILLA COMUN TELA O DAMASCO PEQUEÑO METAL						ENSERES						$ 65,0
92	0798804	1	ESTANTERIA GRANDE MADERA CAFE						ENSERES						$ 90,0
93	0798805	1	RECTANGULAR MEDIANO METAL MADERA						ENSERES						$ 150,0
94	0798806	1	ESCRITORIO RECTANGULAR MEDIANO MADERA						ENSERES						$ 150,0
95	0798807	1	MESA RECTANGULAR MEDIANO METAL NEGRO						ENSERES						$ 85,0
96	0798811	1	MESA RECTANGULAR 3 MEDIANO METAL NEGRO						ENSERES						$ 85,0
97	0798810	1	CAJA FUERTE MEDIANO METAL PLOMO	OFFICE SAFE					ENSERES						$ 450,0
98	0798812	1	CALCULADORA MEDIANO PLASTICO	CASIO					ENSERES						$ 40,0
99	0798909	1	MAQUINA DE ESCRIBIR GRANDE METAL PLOMO	OLIVETTI					ENSERES						$ 90,0
100	1008972	1	SILLA COMUN MEDIANO METAL						ENSERES						$ 65,0
101	1008971	1	ESCRITORIO RECTANGULAR MEDIANO METAL						ENSERES						$ 150,0
102	1008974	1	CALCULADORA MEDIANO PLASTICO	MONROE	234761				ENSERES						$ 40,0
103	1008973	1	MAQUINA DE ESCRIBIR METAL PLOMO	OLIVETTI	2581449				ENSERES						$ 90,0

INSTITUTO ECUATORIANO DE SEGURIDAD SOCIAL
CERTIFICO: Que el presente documento es fiel copia del original que repose en el expediente
06 DIC 2017 HORA:
AREA FINANCIERA

Ab. Alfredo Limongi Santos
NOTARIO OCTAVO DE PORTOVIEJO

NOTARIA OCTAVA DEL CANTON PORTOVIEJO
AB. ALFREDO LIMONGI SANTOS
NOTARIA OCTAVA
Portoviejo - Manabí - Ecuador

104	0795131	1	PAPELERA 2 MEDIANO METAL CAFE						ENSERES					$ 1
105	0795132	1	PAPELERA 2 MEDIANO METAL CAFE						ENSERES					$ 1
106	0795044	1	PAPELERA MEDIANO METAL CAFE						ENSERES					$ 1
107	0795028	1	RECTANGULAR 3 GRANDE METAL MADERA CAFE						ENSERES					$ 15
108	0795040	1	RECTANGULAR 5 MEDIANO MADERA CAFE AUXILIAR						ENSERES					$ 8
109	0795045	1	RECTANGULAR 3 GRANDE METAL MADERA CAFE						ENSERES					$ 15
110	0795047	1	RECTANGULAR 3 GRANDE METAL MADERA CAFE						ENSERES					$ 15
111	0795048	1	CUADRADA 3 PEQUEÑO METAL MADERA CAFE /						ENSERES					$ 15
112	0795051	1	3 PEQUEÑO MADERA METAL CAFE AUXILIAR						ENSERES					$ 8
113	0795055	1	MESA RECTANGULAR PEQUEÑO MADERA CAFE AUXILIAR	ARTE PRACTICO					ENSERES					$ 8
114	0795033	1	CONDOR DE BRONCE PEQUEÑO MADERA VERDE						ENSERES					$ 5
118	0795042	1	ESCRIBIR MEDIANO METAL BLANCO / VERDE MANUAL	ERIKA	61150100-971				ENSERES					$ 9
119	0795032	1	BASURERO PEQUEÑO METAL CAFE						ENSERES					$ 2
120	0795041	1	BASURERO MEDIANO METAL CAFE						ENSERES					$ 2
121	0795052	1	BASURERO PEQUEÑO METAL CAFE						ENSERES					$ 2
122	0795046	1	RECTANGULAR 4 MEDIANO MADERA CAFES						ENSERES					$ 1
123	0795034	1	CONDOR DE BRONCE PEQUEÑO MADERA VERDE						ENSERES					$
124	0795035	1	ECUADOR CON ESCUDO MEDIANO MADERA TELA						ENSERES					$
125	0795036	1	CON INSIGNIA MEDIANO MADERA TELA						ENSERES					$
126	0798868	1	CUADRADA CUERO PEQUEÑO METAL NEGRO						ENSERES					$
127	0798773	1	CUADRADA TELA O DAMASCO PEQUEÑO METAL CAFE						ENSERES					$

INSTITUTO ECUATORIANO DE SEGURIDAD SOCIAL
CERTIFICO: Que el presente documento es fiel copia del original que reposa en el expediente
06 DIC 2017 HORA:
AREA FINANCIERA

Ab. Alfredo Limongi Santos
NOTARIO OCTAVO DE PORTOVIEJO

AB. ALFREDO LIMONGI SANTOS
NOTARIA OCTAVA
Portoviejo - Manabí - Ecuador

128	0798774	1	CUADRADA CUERO PEQUEÑO METAL NEGRO						ENSERES							
129	0798775	1	CUADRADA CUERO PEQUEÑO METAL CAFE						ENSERES							$
130	0798772	1	PAPELERA PEQUEÑO METAL CAFE	ATU					ENSERES							$
131	0798885	1	RECTANGULAR 3 MEDIANO METAL VIDRIO CAFE						ENSERES							$
132	0798890	1	RECTANGULAR 22 GRANDE MADERA CAFE						ENSERES							$ 1
133	0798891	1	RECTANGULAR 12 PEQUEÑO MADERA CAFE						ENSERES							$
134	0798892	1	CUADRADA 16 MEDIANO MADERA CAFE						ENSERES							$
135	0798893	1	CUADRADA 12 MEDIANO MADERA CAFE						ENSERES							$
136	0798894	1	MESA PEQUEÑO METAL PLOMO						ENSERES							$
137	0798895	1	ESTANTERIA GRANDE MADERA VIDRIO CAFE						ENSERES							$
138	0798896	1	RECTANGULAR GRANDE MADERA CAFE						ENSERES							$
139	0798866	1	ESTANTERIA 6 GRANDE MADERA VIDRIO CAFE						ENSERES							$
140	0798873	1	MESA PEQUEÑO METAL AZUL						ENSERES							$ 1
141	0798760	1	MESA RECTANGULAR PEQUEÑO METAL FORMICA CAFE	ATU					ENSERES							$
142	0798761	1	MESA RECTANGULAR PEQUEÑO METAL FORMICA CAFE	ATU					ENSERES							$ E
143	0798765	1	RECTANGULAR GRANDE METAL PLOMO						ENSERES							$ E
144	0798766	1	RECTANGULAR GRANDE METAL PLOMO						ENSERES							$ 8
145	0798767	1	RECTANGULAR GRANDE METAL PLOMO						ENSERES							$ 9
146	0798768	1	RECTANGULAR GRANDE METAL PLOMO						ENSERES							$ 9
147	0798782	1	RECTANGULAR GRANDE METAL MADERA CAFE	ATU					ENSERES							$ 9
148	0798786	1	MESA RECTANGULAR PEQUEÑO METAL CAFE	ATU					ENSERES							$ 9
									ENSERES							$ 15
																$ 8

INSTITUTO ECUATORIANO DE SEGURIDAD SOCIAL
CERTIFICO: Que el presente documento es fiel copia del original que reposa en el expediente
06 DIC 2017
AREA FINANCIERA

AB. ALFREDO LIMONGI SANTOS
NOTARIO OCTAVO DE PORTOVIEJO

149	0798758	1	RECTANGULAR PEQUEÑO METAL VIDRIO / FORMICA	ATU						ENSERES					$ 15
150	0798759	1	RECTANGULAR PEQUEÑO METAL VIDRIO / FORMICA	ATU						ENSERES					$ 15
151	0798770	1	MAQUINA DE ESCRIBIR GRANDE METAL PLOMO	OLYMPIA						ENSERES					$ 9
152	0798886	1	ASTA Y BANDERA DEL ECUADOR GRANDE MADERA CAFE							ENSERES					$ 4
153	0798887	1	ASTA GRANDE MADERA CAFE							ENSERES					$ 4
154	0798888	1	ASTA GRANDE MADERA CAFE							ENSERES					$ 4
155	0798889	1	ASTA GRANDE MADERA CAFE							ENSERES					$ 4
157	0798769	1	ESCRIBIR GRANDE METAL CAFE ELECTRICA	IBM						ENSERES					$ 9
158	0798780	1	AGUZADOR PEQUEÑO PLASTICO CAFE							ENSERES					$ 2
159	0798765	1	CALCULADORA PEQUEÑO PLASTICO BLANCO / NEGRO	CASIO						ENSERES					$ 4
160	0798784	1	CALCULADORA PEQUEÑO PLASTICO BLANCO / NEGRO	CASIO						ENSERES					$ 4
161	0798897	1	RECTANGULAR MEDIANO METAL PLOMO							ENSERES					$ 17
162	0798776	1	RECTANGULAR MEDIANO MADERA AMARILLO							ENSERES					$ 17
163	0798777	1	RECTANGULAR MEDIANO MADERA PLOMO							ENSERES					$ 17
164	0798778	1	ARCHIVADOR CUADRADA GRANDE MADERA CAFE							ENSERES					$ 17
165	0798779	1	CUADRADA PEQUEÑO MADERA CAFE							ENSERES					$ 17
166	0798781	1	PORTA CINTA SCOTCH PEQUEÑO PLASTICO AZUL							ENSERES					$ 2
167	0798827	1	MESA MEDIANO METAL AUXILIAR							ENSERES					$ 8
168	0798826	1	ESCRITORIO GRANDE MADERA							ENSERES					$ 15
169	0798834	1	ARCHIVADOR GRANDE MADERA							ENSERES					$ 17
170	0798830	1	MAQUINA DE ESCRIBIR GRANDE METAL							ENSERES					$ 9

INSTITUTO ECUATORIANO DE SEGURIDAD SOCIAL
CERTIFICO: Que el presente documento es fiel copia del original que reposa en el expediente.
06 DIC 2017 HORA:
AREA FINANCIERA

NOTARIA OCTAVA DE PORTOVIEJO
Ab. Alfredo Limongi Santos

NOTARIA OCTAVA DEL CANTÓN PORTOVIEJO
AB. ALFREDO LIMONGI SANTOS
Portoviejo - Manabí - Ecuador

171	0798716	1	SILLA COMUN CUERO MEDIANO METAL PLOMO						ENSERES						
172	0798901	1	SILLA COMUN MEDIANO METAL MADERA VERDE						ENSERES						$ 65,
173	0798902	1	SILLA COMUN MEDIANO METAL MADERA VERDE						ENSERES						$ 65,
174	0798718	1	RECTANGULAR 5 GRANDE MADERA CAOBA						ENSERES						$ 65,
175	0798719	1	RECTANGULAR MEDIANO MADERA METAL CAFE	ATU					ENSERES						$ 150,
176	0798900	1	RECTANGULAR MEDIANO MADERA CAFE						ENSERES						$ 90,
177	0798903	1	RECTANGULAR MEDIANO MADERA CAFE						ENSERES						$ 90,
178	0798904	1	ESTANTERIA RECTANGULAR 6 GRANDE METAL						ENSERES						$ 90,
179	0798905	1	MESA RECTANGULAR MEDIANO METAL						ENSERES						$ 90,
180	0798906	1	MESA RECTANGULAR MEDIANO METAL						ENSERES						$ 85,
181	0798898	1	PEQUEÑO MADERA CAOBA AUXILIAR DE TELEFONO	ATU					ENSERES						$ 85,
182	0798899	1	PEQUEÑO MADERA AUXILIAR DE TELEFONO						ENSERES						$ 85,
183	0798835	1	MESA RECTANGULAR PEQUEÑO MADERA CAOBA AUXILIAR						ENSERES						$ 85,
184	0798907	1	RECTANGULAR 4 GRANDE METAL 4 CAJONES						ENSERES						$ 65,
185	0798908	1	RECTANGULAR 4 GRANDE METAL 4 CAJONES						ENSERES						$ 175,
186	0798720	1	GIRATORIA EJECUTIVA CUADRADA						ENSERES						$ 175,
187	0796717	1	MAQUINA DE ESCRIBIR MEDIANO METAL PLASTICO	TOWA EXCELLENCE					ENSERES						$ 150,
188	0796047	1	SECRETARIA TELA O DAMASCO MEDIANO METAL						ENSERES						$ 90,
189	0796012	1	SECRETARIA TELA O DAMASCO MEDIANO METAL VERDE						ENSERES						$ 109,
190	0796013	1	SILLA GIRATORIA SECRETARIA CUERO MEDIANO METAL						ENSERES						$ 109,
191	0798802	1	SILLA MEDIANO PLASTICO VERDE						ENSERES						$ 65,

INSTITUTO ECUATORIANO DE SEGURIDAD SOCIAL
CERTIFICO: Que el presente documento es fiel copia del original que reposa en el expediente
06 DIC 2017 HORA:
AREA FINANCIERA

NOTARIA OCTAVA DEL CANTON PORTOVIEJO
Ab. Alfredo Limongi Santos
Portoviejo - Manabí - Ecuador

192	0798756	1	SILLA MEDIANO PLASTICO VERDE							ENSERES					$ 65,
193	0808846	1	EJECUTIVA COROSIL GRANDE MADERA NEGRO TIPO	SIM						ENSERES					$ 85,
194	0798808	1	EJECUTIVA TELA O DAMASCO PEQUEÑO METAL							ENSERES					$ 85,
195	0795030	1	EJECUTIVA COROSIL MEDIANO METAL MADERA CAFE							ENSERES					$ 85,
196	0795038	1	SECRETARIA COROSIL MEDIANO METAL MADERA CAFE							ENSERES					$ 109,
197	0795039	1	SECRETARIA COROSIL MEDIANO METAL CAFE CLARO							ENSERES					$ 109,
198	0795050	1	SECRETARIA TELA O DAMASCO MEDIANO METAL CAFE							ENSERES					$ 109,
199	0798867	1	EJECUTIVA TELA O DAMASCO GRANDE METAL NEGRO							ENSERES					$ 85,
200	0798869	1	SECRETARIA CUADRADA TELA O DAMASCO GRANDE							ENSERES					$ 109,
201	0798870	1	EJECUTIVA CUADRADA CUERO GRANDE METAL							ENSERES					$ 85,
202	0798752	1	SECRETARIA TELA O DAMASCO PEQUEÑO METAL CAFE	ATU						ENSERES					$ 109,
203	0798753	1	SECRETARIA TELA O DAMASCO PEQUEÑO METAL CAFE	ATU						ENSERES					$ 109,
204	0798829	1	SILLA GRANDE METAL							ENSERES					$ 85,
205	0798831	1	SILLA MEDIANO METAL							ENSERES					$ 65,
206	0798688	1	SECRETARIA TELA O DAMASCO MEDIANO METAL CAFE							ENSERES					$ 109,
207	0798689	1	SECRETARIA CUADRADA TELA O DAMASCO MEDIANO							ENSERES					$ 109,
208	0796055	1	TELEFONO MEDIANO PLASTICO BLANCO	NITZUKO	2					ENSERES					$ 25,
209	0795925	1	VITRINA MEDIANO METAL VIDRIO CAFE							ENSERES					$ 120,
210	0809001	1	VENTILADOR PEQUEÑO PLASTICO VERDE		571161					ENSERES					$ 65,
211	0808969	1	VENTILADOR MEDIANO METAL CELESTE							ENSERES					$ 65,
212	0809003	1	VENTILADOR MEDIANO METAL							ENSERES					$ 65,

INSTITUTO ECUATORIANO DE SEGURIDAD SOCIAL
CERTIFICO: Que el presente documento es fiel copia del original que reposa en el expediente
06 DIC 2017 HORA:
AREA FINANCIERA

NOTARIA OCTAVA DEL CANTON PORTOVIEJO
AB. ALFREDO LIMONGI SANTOS
Portoviejo - Manabí - Ecuador

213	0809013	1	TELEFONO PEQUEÑO PLASTICO CREMA	ERICSSON					ENSERES					$ 24,0
214	0808859	1	TELEFONO PEQUEÑO PLASTICO	ERICSSON	DEHP431018029				ENSERES					$ 24,0
215	0795037	1	VITRINA 4-MEDIANO METAL-VIDRIO CAFE						ENSERES					$ 250,0
216	0795031	1	TELEFONO PEQUEÑO PLASTICO	PANASONIC	2DBHA215315				ENSERES					$ 24,0
217	0798872	1	TELEFONO PEQUEÑO PLASTICO PLOMO						ENSERES					$ 24,0
218	0798871	1	TELEFONO PEQUEÑO PLASTICO ROJO						ENSERES					$ 24,0
219	0798783	1	TELEFONO PEQUEÑO PLASTICO VINO	AT&T					ENSERES					$ 24,0
	TOTAL ITEMS	1.284										TOTAL		$ 409.425,2

SR. FARID RIVADENEIRA B
ACTIVO FIJO DIRECCION PROVINCIAL

EC LUIS PONCE CRUZ
SUBDIRECTOR DE SERVICIOS CORPORATIVOS

INSTITUTO ECUATORIANO DE SEGURIDAD SOCIAL
CERTIFICO: Que el presente documento es fiel copia del original que reposa en el expediente
06 DIC 2017 HORA:
AREA FINANCIERA

AB. ALFREDO LIMONGI SANTOS
NOTARIO OCTAVO DE PORTOVIEJO

NOTARIA OCTAVA DEL CANTON PORTOVIEJO
AB. ALFREDO LIMONGI SANTOS
NOTARÍA OCTAVA
Portoviejo - Manabí - Ecuador